

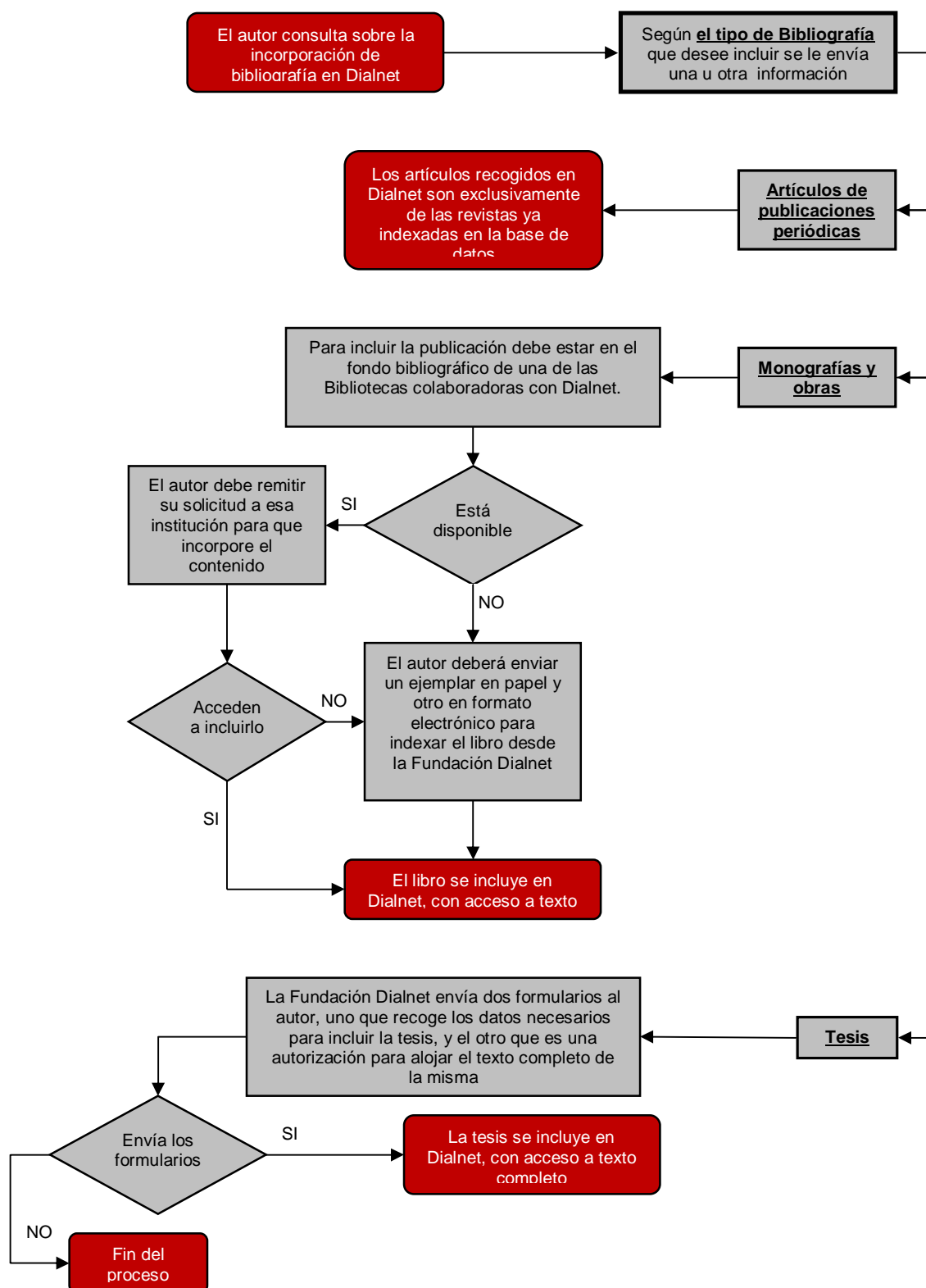

Fundación Dialnet

# **PROCESO DE INSERCIÓN DE BIBLIOGRAFÍA A PETICIÓN DEL AUTOR**

## DIAGRAMA DE FLUJO DEL PROCESO DE INSERCIÓN DE BIBLIOGRAFÍA A PETICIÓN DEL AUTOR



En primera instancia, el autor se pone en contacto con la Fundación Dialnet (normalmente mediante correo electrónico y en algunas ocasiones por teléfono) para pedir información sobre la incorporación de la bibliografía no recogida en la base de datos. Según el tipo de publicación se le informa de los procesos a seguir:

- **Artículos de publicaciones periódicas:**

En Dialnet, se incluyen solamente los artículos de las revistas que indexan en la base de datos las instituciones colaboradoras. Por lo tanto, si se trata de artículos de otras revistas, no será posible su incorporación. En el caso de pertenecer a alguna revista de la base de datos, se procede a estudiar el por qué de dicha omisión para la posible inclusión del artículo en Dialnet.

- **Monografías y obras colectivas:**

Para la inclusión de dichas obras, es necesario que se encuentren en los fondos de alguna de las Bibliotecas colaboradoras en el proyecto. En tal caso, el autor remitirá su petición a dicha institución. Si desde la Biblioteca no acceden a incorporar ese contenido, se le informará al autor del proceso a seguir:

- Envío de un ejemplar en papel y otro electrónico (formato PDF) a la Fundación Dialnet, para incorporar dicho material desde la Universidad de La Rioja
- Además, se le remitirá un modelo de autorización que deberá enviar rellena y firmada por el/los autor(es) de la obra, para el alojamiento del texto completo en los servidores de Dialnet.

- **Tesis:**

La Fundación Dialnet enviará al autor interesado los formularios necesarios para el alojamiento de la tesis doctoral en la base de datos:

- Datos de la tesis: documento que recoge todos los datos necesarios de la misma para su incorporación a la base de datos
- Autorización: deberá enviarla rellena y firmada para el alojamiento del texto completo de la misma en los servidores de Dialnet.