

Hospital Comarcal de Monforte
Memoria 2005



Hospital Comarcal de Monforte
Memoria 2005

XUNTA DE GALICIA

Ficha técnica

Ficha técnica

Hospital Comarcal de Monforte

Montaxe e coordinación

Secretaría de Dirección do Hospital Comarcal de Monforte

. Encarna Capón Fernández

. José Míguez Vázquez

Servizo de Informática do Hospital Comarcal de Monforte

. Enrique Aira Navarro

Imprime

Imprenta Joyma - Monforte

Dep. legal: Lu - 037- 2007

Índice

PRESENTACIÓN	<u>7</u>	
IDENTIFICACIÓN DO CENTRO	<u>9</u>	
CONTORNO	<u>19</u>	
ORGANIGRAMA	<u>29</u>	
ACTIVIDADE GLOBAL	<u>39</u>	
RECURSOS FÍSICOS GLOBAIS	<u>51</u>	
RECURSOS HUMANOS GLOBAIS	<u>55</u>	
RECURSOS FINANCIEROS GLOBAIS	<u>61</u>	
ESTRUTURA E ORGANIZACIÓN	<u>71</u>	
ANÁLISE POR SERVIZOS FINAIS	<u>79</u>	
Área de medicina	<u>81</u>	
	<u>82</u>	Cardioloxía
	<u>87</u>	Aparello dixestivo
	<u>92</u>	Endocrinoloxía
	<u>96</u>	Hematoloxía clínica
	<u>101</u>	Medicina interna
	<u>106</u>	Neuroloxía
	<u>110</u>	Pneumoloxía
	<u>115</u>	Rehabilitación
	<u>117</u>	Reumatoloxía
Área de cirurxía	<u>123</u>	
	<u>124</u>	Cirurxía xeral e dixestiva
	<u>130</u>	Dermatoloxía
	<u>136</u>	Xinecoloxía
	<u>142</u>	Oftalmoloxía
	<u>149</u>	Otorrinolaringoloxía
	<u>155</u>	Traumatoloxía
	<u>161</u>	Uroloxía
Área de obstetricia	<u>167</u>	
Área de pediatría	<u>175</u>	
Área de psiquiatría	<u>181</u>	
Área de urxencias	<u>183</u>	
Área de docencia e investigación	<u>187</u>	Cursos celebrados
	<u>197</u>	Publicacións, relatorios
	<u>199</u>	Proxectos investigación
	<u>199</u>	Asistencia a cursos
	<u>204</u>	Outras actividades
ANÁLISE POR SERVIZOS INTERMEDIOS	<u>207</u>	
Área de bloque cirúrxico	<u>209</u>	
	<u>210</u>	Anestesia e reanimación
	<u>214</u>	Esterilización
Área de farmacia	<u>215</u>	
Área de laboratorios	<u>217</u>	
	<u>218</u>	Laboratorio central
	<u>220</u>	Anatomía patolóxica
Área de radiodiagnóstico	<u>221</u>	
Área de Medicina Preventiva	<u>223</u>	
Área de loxística	<u>229</u>	
	<u>230</u>	Hostalería
	<u>232</u>	Informática
	<u>235</u>	Mantemento
	<u>237</u>	Subministracións
DATOS ESPECÍFICOS DA DIVISIÓN DE ENFERMARÍA	<u>239</u>	
ANEXO: DEFINICIÓN DOS INDICADORES UTILIZADOS	<u>243</u>	

Presentación

A realización da memoria anual do Hospital Comarcal de Monforte constitúe o momento de facer balance dos resultados obtidos cos recursos públicos que foron postos á nosa disposición, e responde á necesidade de lles dar a coñecer ás autoridades sanitarias, ós profesionais da institución e á sociedade en xeral, a situación actual do centro, informando dos recursos dispoñibles e dos resultados acadados coa súa utilización.

Facer un balance da actividade realizada polos profesionais do hospital pode levar consigo non resaltar moitos esforzos individuais e colectivos. Aínda así, pretendemos destacar aqueles aspectos máis salientables do ano 2005.

O noso hospital, cun orzamento de 25.007.477 €, 448 profesionais, 137 camas, 5 quirófanos e 23 salas de consultas externas, realizou durante este ano 4.441 ingresos, 80.315 consultas externas, 3.142 intervencións cirúrxicas, 16.685 urxencias, 53.754 estudos radiolóxicos e máis de dous millóns de determinacións analíticas. A estadía media foi de 7,10 días e a espera media para unha intervención cirúrxica e para unha consulta externa inicial era, no día 31 de decembro, de 68 e 27 días respectivamente.

A análise da casuística permítenos analizar a produtividade en relación co número e a complexidade da patoloxía atendida. Este ano, o GRD 373 (parto sen complicacións) foi o responsable do maior número de altas válidas, seguido do GRD 162 (procedementos sobre hernia inguinal e femoral idade >17 anos sen complicacións) e do GRD 541 (trastornos respiratorios exc. infeccións, bronquite, asma).

Todo isto non sería posible sen o esforzo e a formación técnica dos nosos profesionais, ós que lles desexo transmitir o meu agradecemento e recoñecemento institucional. Quero agradecer, tamén, a confianza depositada na nosa institución polos cidadáns da área de Monforte e comarca, e o apoio recibido das autoridades sanitarias e non sanitarias da nosa comunidade.

A todos, moitas grazas.

Fernando Gómez Pérez
Director xerente

IDENTIFICACIÓN DO CENTRO

Características

O Hospital Comarcal de Monforte está situado na cidade de Monforte de Lemos (Lugo). Foi inaugurado no ano 1986 e ocupa unha parcela de 36.224 metros cadrados, distribuídos da seguinte forma:

	Superficie en m ²
Edificio principal	6.011
Edificacións anexas	1.199
Helisuperficie	1.700
Aparcadoiros	3.086
Vías	10.662
Xardíns	13.566
TOTAL PARCELA	36.224

O edificio principal dispón de catro plantas: semisoto, planta baixa, planta primeira e planta segunda. A súa superficie en m² está destinada ás seguintes finalidades:

	Planta semisoto	Planta baixa	Planta primeira	Planta segunda	TOTAL
Actividade sanitaria	1.557	3.911	2.236	878	8.582
Actividade non sanitaria	2.288	658	-	511	3.457
Camas e corredores	1.981	1.238	1.133	757	5.109
Torreón de ascensores	-	-	-	103	103
TOTAL	5.826	5.807	3.369	2.249	17.251

Recursos físicos

	2004	2005	% Variación
Número de camas instaladas	137	137	0,00
Número de camas funcionantes	132	132	0,00
Número de quirófanos	5	5	0,00
Número de salas consultas externas	23	23	0,00

Recursos humanos

	2004	2005	% Variación
Persoal directivo	3	3	0,00
Persoal facultativo	71	73	2,82
Persoal sanitario non facultativo	219	220	0,46
Persoal non sanitario	117	119	1,71
TOTAL PERSOAL PROPIO	410	415	1,22
Persoal de empresas concertadas	33	33	0,00
TOTAL GLOBAL	443	448	1,13

Recursos financeiros

	2004	2005	% Variación
CAPÍTULO I. Gastos de persoal	14.830.454,96	15.725.265,29	6,03
CAPÍTULO II. Gastos correntes	7.762.287,37	10.143.199,82	30,67
CAPÍTULO IV. Transferencias correntes	150.727,97	218.459,98	44,94
CAPÍTULO VI. Investimentos	107.850,00	119.493,56	10,80
CAPÍTULO VII. Transferencias de capital	0,00	2.727,26	0,00
T O T A L	22.851.320,30	26.209.145,91	14,69

Actividade xeral

	2.004	2.005	% Variación
Ingresos totais	4.182	4.441	6,19
Peso medio (DRG)	1,2632	1,2356	- 2,18
Urxencias totais	16.582	16.685	0,62
Intervencións cirúrxicas	3.366	3.142	- 6,65
Consultas externas	82.241	80.315	- 2,34

Planos

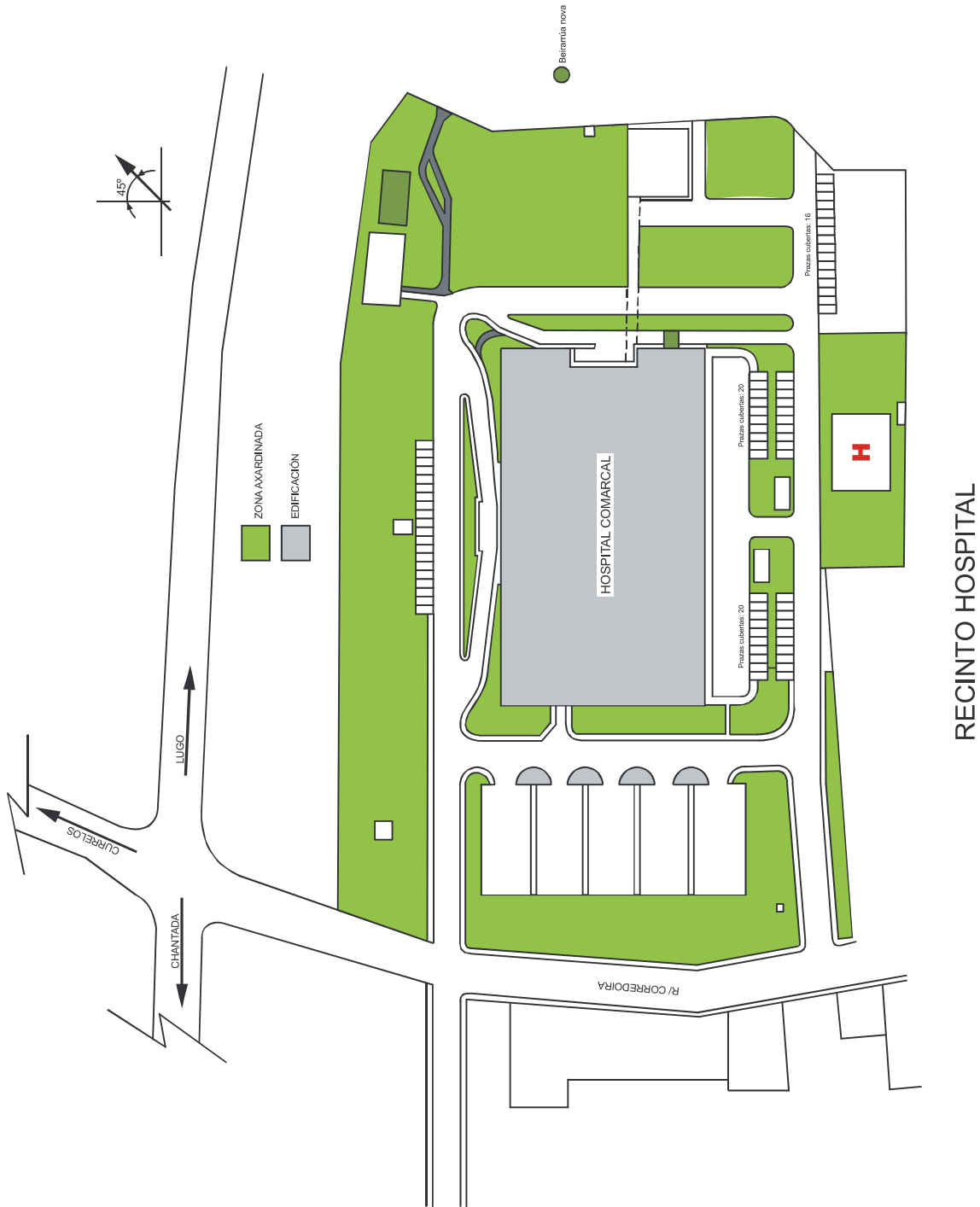

- S1 - LAVANDERÍA
- S2 - COCIÑA
- S3 - ANATOMÍA PATOLÓXICA
- S4 - MORTUORIO / TANATORIO
- S5 - ALMACÉN
- S6 - ARQUIVOS
- S7 - FARMACIA
- S8 - REHABILITACIÓN
- S9 - CONSULTAS
- S10 - VESTIARIOS
- S11 - TALLERES
- S12 - LOCAIS SINDICAIS

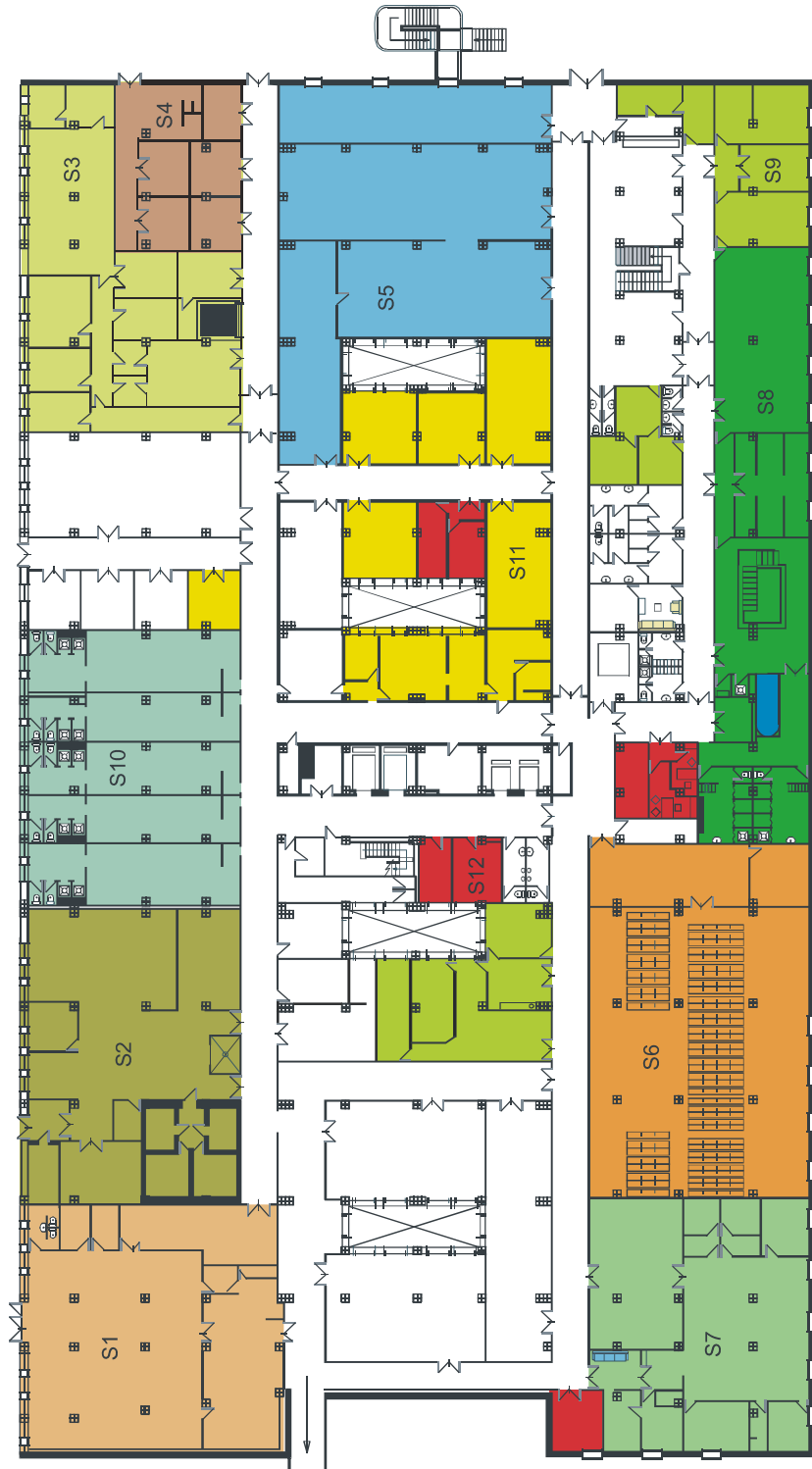

PLANTA SEMISOTO

- B1 - URXENCIAS
- B2 - PARIDOIRO
- B3 - QUIRÓFANO
- B4 - REANIMACIÓN
- B5 - P.A.C.
- B6 - RADIOLOXÍA
- B7 - HALL / COMÚNS
- B8 - CONSULTAS EXTERNAS
- B9 - LABORATORIO
- B10 - DIRECCIÓN / ADMINISTRACIÓN
- B11 - CAFETERÍA
- B12 - CENTRALIÑA TELEFÓNICA
- B13 - SALÓN DE ACTOS
- B14 - CITA PREVIA
- B15 - QUIJOSCO



PLANTA BAIXA

- PL1 - CIRURXÍA
- PL2 - TRAUMATOLOXÍA
- PL3 - MEDICINA INTERNA
- PL4 - ESPECIALIDADES
- PL5 - OBSTETRICIA
- PL6 - BIBLIOTECA
- PL7 - OFTALMOLOXÍA

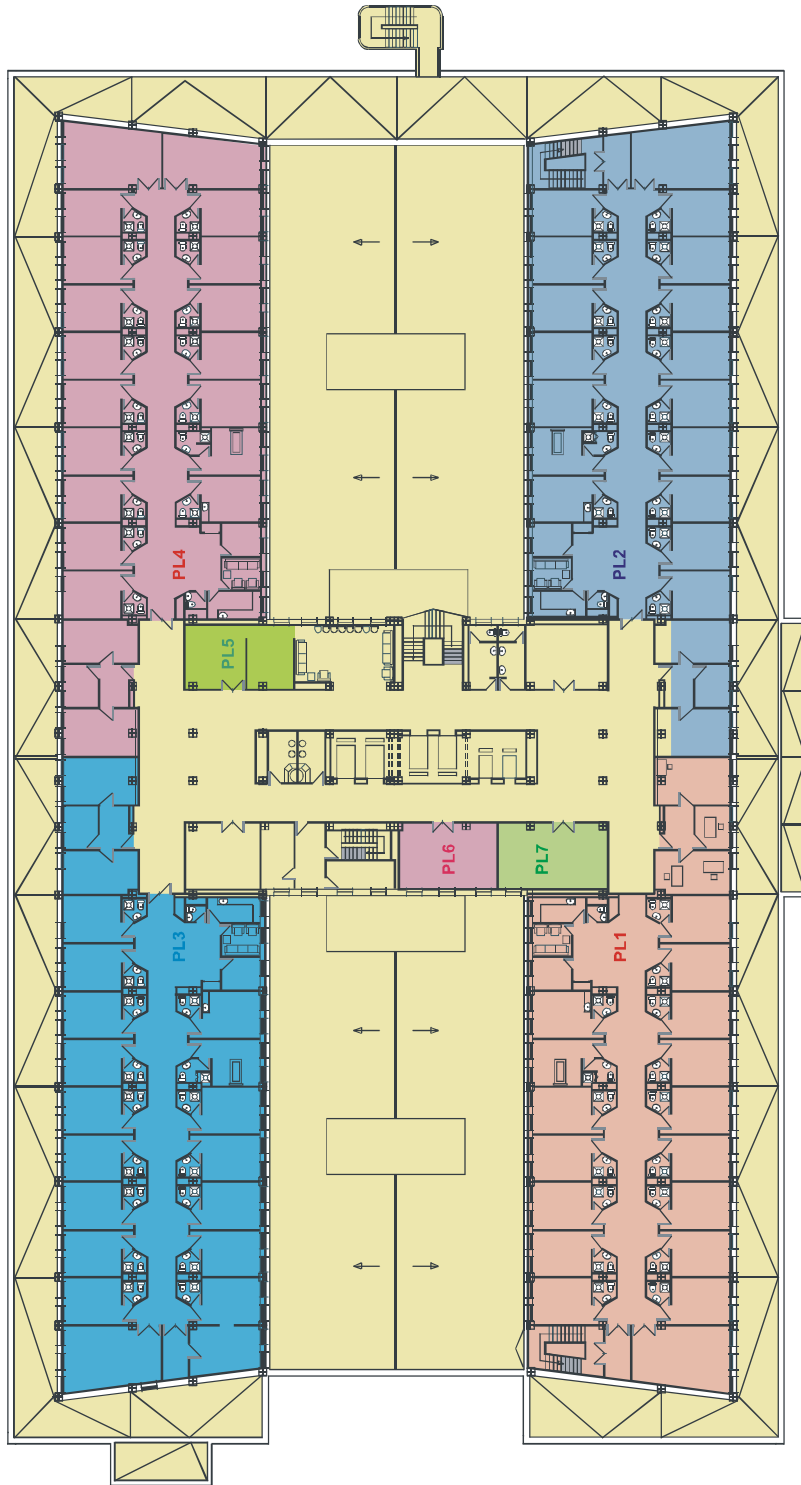

PLANTA 1ª

- PL2-1 - MATERNIDADE
 - PL2-2 - DORMITORIOS
 - PL2-3 - CAPELA
- PL2-4 - ENDOSCOPIAS
 - PL2-5 - HOSPITAL DE DÍA
 - PL2-6 - M. PREVENTIVA E R. LABORAIS

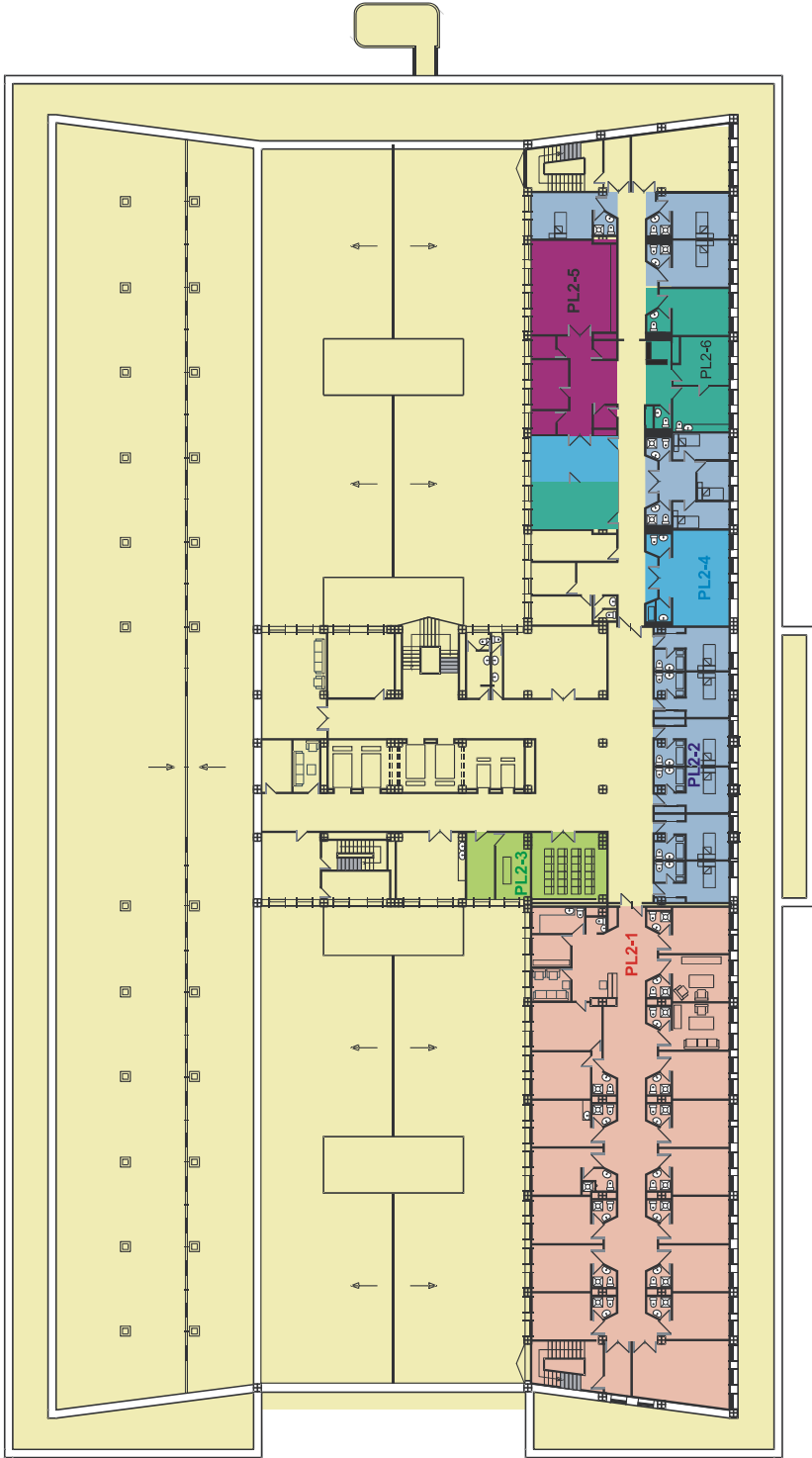

PLANTA 2ª

CONTORNO

Características físicas

A área de influencia do Hospital Comarcal de Monforte ocupa a parte sur da provincia de Lugo. Limita ó norte coa área de saúde de Lugo, ó leste coa provincia de León, ó oeste coa área de saúde de Santiago e ó sur coas áreas de saúde de Ourense e O Barco. Denomínase **Área de Saúde de Monforte**. Ten unha extensión de 1.835 Km², o que supón o 18,62% da extensión total da provincia de Lugo e o 6,20% da superficie total de Galicia.

A altitude media da área é de 404 metros aproximadamente. O clima é continental oceánico e as temperaturas medias anuais oscilan entre os 12 e os 15°C. Outra das características climáticas é a presenza de néboa de inversión térmica, o que contribúe a extrema-las temperaturas invernaís.

Teoricamente dispón dunha elevada accesibilidade. O ferrocarril, por un lado, e a rede de estradas nacionais, autonómicas e provinciais, por outro, converten a esta área nunha das zonas de mellor accesibilidade da Galicia interior. Non obstante, a extensa rede de comunicacións, aínda que mellorada, non é de calidade, predominando os pavimentos pouco consistentes, e os servizos ferroviarios precisan ser modernizados.

Características da poboación

Evolución e distribución:

A evolución demográfica da Área de Saúde de Monforte presenta unha curva descendente como toda a Galicia interior.

A densidade de poboación é moi inferior á galega pola gran dispersión existente, o que implica a existencia de moitos núcleos, con moi pouca poboación e moi dispersos.

De acordo cos datos da revisión do Padrón municipal de 2002, elaborado polo INE, conta cunha poboación de 55.690 habitantes, distribuída en 11 concellos, 237 parroquias e 1.838 entidades de poboación.

EVOLUCIÓN E DISTRIBUCIÓN DA POBOACIÓN POR CONCELLOS. TOTAIS DA ÁREA, PROVINCIA DE LUGO E GALICIA

	CENSO	PADRÓN 2002			DIFERE. 02 – 91	SUPER. Km ²	ENTIDAD. POBOAC.	DENSID. Hab/ Km ²
	1991	Homes	Mulleres	TOTAL				
Bóveda	2.345	964	1.010	1.974	- 396	91	52	21,69
Carballedo	4.197	1.537	1.584	3.121	- 1.117	139	207	22,45
Chantada	10.184	4.751	4.944	9.695	- 783	177	265	54,77
Folgozo do Courel	1.924	759	751	1.510	- 426	193	45	7,82
Monforte de Lemos	20.318	9.449	10.368	19.817	- 1.227	200	249	99,09
Pantón	4.062	1.604	1.773	3.377	- 721	143	277	23,62
A Pobra de Brollón	3.272	1.263	1.309	2.572	- 715	177	107	14,53
Quiroga	5.150	2.023	2.186	4.209	- 981	317	123	13,28
Ribas de Sil	1.689	681	725	1.406	- 318	68	50	20,68
O Saviñao	5.883	2.426	2.574	5.000	- 873	197	258	25,38
Sober	3.789	1.450	1.559	3.009	- 775	133	205	22,62
TOTAL ÁREA	62.813	26.907	28.783	55.690	- 7.123	1.835	1.838	30,35
LUGO	384.365	175.583	186.199	361.782	- 22.583	9.856	10.167	36,71
GALICIA	2.731.669	1.316.721	1.420.649	2.737.370	5.701	29.575	31.326	92,56

Estrutura da poboación por idade e sexo:

A poboación da área de saúde de Monforte é, segundo os datos do padrón do ano 2002, elaborado polo INE, a máis envellecida da comunidade autónoma. A poboación menor de 14 anos non chega ó 9%, os maiores de 64 anos pasan do 34% e destes últimos, o 53% ten máis de 75 anos.

Como consecuencia da situación de envellecemento, a porcentaxe de mulleres en idade fértil é baixa, o que, engadido ás baixas taxas de natalidade e ás elevadas taxas de mortalidade, compromete a renovación xeracional.

DISTRIBUCIÓN DA POBOACIÓN POR GRANDES GRUPOS DE IDADE E PORCENTAXE SOBRE A POBOACIÓN TOTAL. PADRÓN 2002

	0-14 anos	%	15-64 anos	%	> 64 anos	%	Muller idade fértil 15-45 anos	%
Área sanitaria	4.667	8,38	31.653	56,84	19.370	34,78	9.381	32,59
LUGO	35.959	9,94	225.868	62,43	99.955	27,63	69.970	37,58
GALICIA	317.067	11,58	1.840.645	67,24	579.658	21,18	592.662	41,72

Como acontece en calquera poboación envellecida, a área de saúde de Monforte ten unha proporción maior de mulleres ca de homes.

A pirámide de poboación presenta unha forma regresiva, cunha disimetría a favor dos homes ata os 54 anos e das mulleres a partir desta idade.

PIRÁMIDE DE POBOACIÓN. ANO 2002

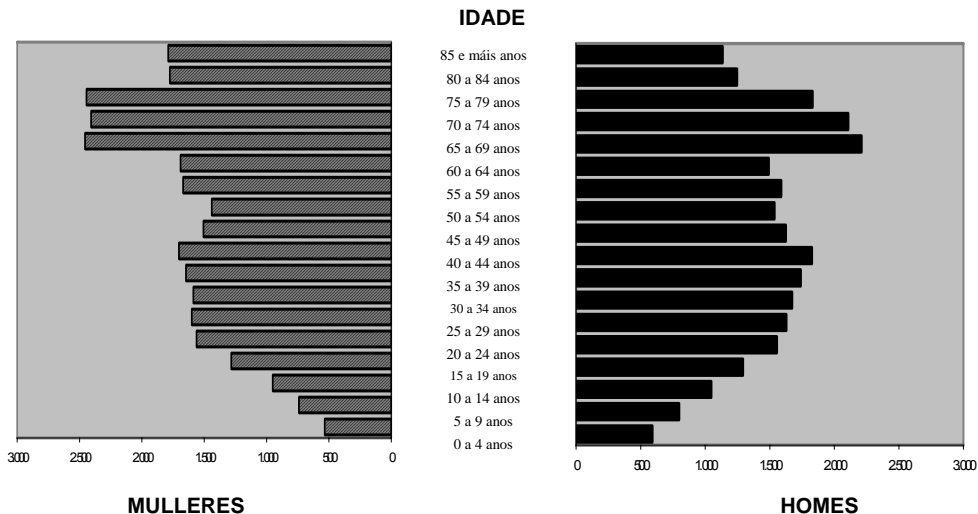

Todos estes datos veñen confirmar que esta área de saúde presenta unha estrutura demográfica cun envellecemento poboacional moi acusado, o que ten enormes consecuencias na utilización dos servizos sanitarios, como se manifesta no continuo incremento da actividade hospitalaria dos últimos anos, fundamentalmente por patoloxías crónicas e dexenerativas.

Dinámica demográfica

O crecemento vexetativo (saldo neto entre a natalidade e a mortalidade) é negativo, como resultado dunhas taxas de natalidade moi baixas (4,70 por mil) e unhas elevadas taxas de mortalidade (16,98 por mil). O saldo migratorio tamén é lixeiramente negativo.

MOVEMENTO VEXETATIVO – ANO 2000

	Taxa natalidade ‰	Taxa mortalidade ‰	Crecedemento vexetativo ‰
Área sanitaria	4,70	16,98	- 12,28
LUGO	5,79	13,97	- 8,18
GALICIA	6,22	10,72	- 3,50

Outras características da poboación:

Ocupación

A base económica da poboación da área apóiase no sector agrario, por un lado, e no comercio e servizos, polo outro; a industria só ten unha importancia relativa.

POBOACIÓN OCUPADA POR SECTORES ECONÓMICOS – ANO 1991

	Área sanitaria	LUGO	GALICIA
Primario	42,47	42,90	23,71
Industria	9,53	11,55	18,28
Construción	10,06	9,27	13,01
Servicios	37,94	36,29	45,00

A esta base económica convén engadirle un recurso de certa importancia relativa, principalmente nas zonas de maior envellecemento: son as pensións de xubilación, que permiten manter non só á poboación vella, senón -nalgúns casos- tamén á nova que está sen traballo. O 28,1% (17.643 persoas) da poboación total da área, de acordo cos datos do censo de 1991, eran retirados, xubilados ou outros pensionistas; na provincia de Lugo e en Galicia éranos o 23,9 e o 22,7%, respectivamente.

A área sanitaria, pola súa estrutura de idade, conta cunha porcentaxe de poboación en idade de actividade inferior a outras zonas. Non obstante, non toda a poboación en situación de traballar está activa; a taxa de ocupación é semellante á autonómica, aínda que algo inferior á provincial. A taxa de paro está no 13,24%.

TAXAS DE ACTIVIDADE, OCUPACIÓN E PARO – ANO 1991

	Taxa actividade	Taxa ocupación	Taxa paro
Área sanitaria	46,35	40,21	13,24
LUGO	50,43	44,69	11,37
GALICIA	48,17	41,14	12,20

Renda

De acordo co Anuario Comercial de España do ano 2002, elaborado pola Caixa, o nivel económico medio da renda familiar dispoñible por habitante para o conxunto dos concellos que compoñen a área sanitaria sitúase no nivel 4 (entre 7.800 e 8.275 euros), lixeiramente por debaixo da provincial e autonómica, que acadan o nivel 5 (entre 8.275 e 9.125 euros).

Nivel cultural

Máis do 40% da poboación maior de 10 anos non ten ningún tipo de estudo, o que se corresponde co perfil propio dunha poboación rural envellecida.

POBOACIÓN DE 10 E MÁIS ANOS SEGUNDO OS ESTUDOS REALIZADOS ANO 1991

	Analfabetos		Sen estudo		Primeiro grao		Segundo grao		Terceiro grao	
	Número	%	Número	%	Número	%	Número	%	Número	%
Área sanitaria	2.086	3,6	24.124	41,6	16.665	28,7	12.899	22,2	2.290	3,9
LUGO	11.476	3,3	137.645	39,4	96.560	27,6	88.127	25,2	15.954	4,6
GALICIA	73.976	3,0	712.429	29,1	817.528	33,4	718.609	29,3	127.706	5,2

ORDENACIÓN TERRITORIAL DA ATENCIÓN ESPECIALIZADA EN GALICIA

Mapa Sanitario de Galicia



Distribución xeográfica das referencias poboacionais para hospitalización xeral dependente da Consellería de Sanidade e Servizos Sociais. Poboación protexida con tarxeta sanitaria. Ano 2002

	TOTAL	SERVIZO DE PEDIATRÍA	MÁIS DE 64 ANOS
C.H. Juan Canalejo –Marítimo Oza	473.499	51.248	94.484
F.P. Hospital Virxe da Xunqueira	43.880	5.179	9.527
C.H. Universitario de Santiago	354.960	40.986	75.264
F.P. Hospital da Barbanza	63.733	8.823	11.964
C.H. Arquitecto Marcide-Novoa Santos	193.365	18.962	44.704
C.H. Xeral-Calde	219.815	21.542	62.208
Hospital da Costa	70.492	7.031	17.726
Hospital Comarcal de Monforte	50.721	4.273	18.234
C.H. de Ourense	260.298	25.157	74.372
Hospital Comarcal de Valdeorras	37.217	4.027	10.568
F.P. Hospital Verín	30.420	2.997	9.767
C.H. de Pontevedra	236.121	30.121	45.639
F.P. Hospital do Salnés	70.591	9.886	12.311
C.H. Xeral Cíes ⁽¹⁾	249.474	69.604	33.754
Hospital Meixoeiro ⁽²⁾	160.388	-	34.627
Policlínico de Vigo, S.A. (Povisa) ⁽³⁾	132.772	-	24.114
TOTAL	2.647.746	299.836	579.263

⁽¹⁾ Inclúe os nenos de 0-14 anos do C.H. Xeral-Cíes, do hospital Meixoeiro e de Povisa.
Inclúe as mulleres en idade fértil do C.H. Xeral-Cíes, do hospital Meixoeiro e de Povisa.

⁽²⁾ Os nenos de 0-14 anos acoden ó C.H. Xeral-Cíes.
A atención obstétrica é realizada no C.H. Xeral-Cíes.

⁽³⁾ Os nenos de 0-14 anos acoden ó C.H. Xeral-Cíes.
A atención obstétrica é realizada no C.H. Xeral-Cíes.

Mapa Sanitario Área de Saúde de Monforte
Poboación protexida: 50.721
(Datos tarxeta sanitaria ano 2002)



MUNICIPIO	TOTAL	GRUPOS DE IDADE (anos)			MULLERES 15 - 45
		0-14	15-64	>64	
BÓVEDA	1.833	129	964	740	285
CARBALLEDO	2.404	148	1.367	889	361
CHANTADA	8.998	854	5.205	2.939	1.649
FOLGOSO DO COUREL	1.324	80	672	572	184
MONFORTE DE LEMOS	19.071	2.018	11.279	5.774	3.832
PANTÓN	2.870	160	1.409	1.301	378
POBRA DE BROLLÓN, A	2.151	108	1.056	987	300
QUIROGA	3.783	291	2.071	1.421	611
RIBAS DE SIL	1.089	56	584	449	180
SAVIÑAO, O	4.575	297	2.417	1.861	669
SOBER	2.623	132	1.190	1.301	322
TOTAIS	50.721	4.273	28.214	18.234	8.771
% SOBRE A POBOACIÓN DA ÁREA	100	8,42	55,63	35,95	17,29

**Referencias poboacionais por especialidades
Área de Saúde de Monforte
(Datos tarxeta sanitaria. Ano 2002)**

Área	Especialidade	Poboación	Anexo VII
MÉDICA	Cardioloxía	50.721	1
	Ap. dixestivo	46.448	2
	Hematoloxía	50.721	1
	Medicina intena	46.448	2
	M. preventiva	50.721	1
	Pneumoloxía	46.448	2
	Rehabilitación	50.721	1
	Reumatoloxía	50.721	1
CIRÚRXICA	Anestesia e reanimación	50.721	1
	C. xeral	50.721	1
	ORL	50.721	1
	Oftalmoloxía	50.721	1
	Traumatoloxía	50.721	1
	Uroloxía	46.448	2
	Xinecoloxía	24.333	5
OBSTÉTRICA	Obstetricia	8.771	3
PEDIÁTRICA	Pediatría	4.273	4
PSIQUIÁTRICA	Psiquiatría	50.721	1
URXENCIA	Urxencia	50.721	1

1. Inclúe a poboación total da súa área.
2. Inclúe a poboación da súa área, sen nenos menores de 15 anos.
3. Inclúe só as mulleres en idade fértil de 15 a 45 anos da área.
4. Inclúe só os nenos de 0-14 anos da súa área.
5. Inclúe aproximadamente as mulleres de máis de 15 anos.

ORGANIGRAMA

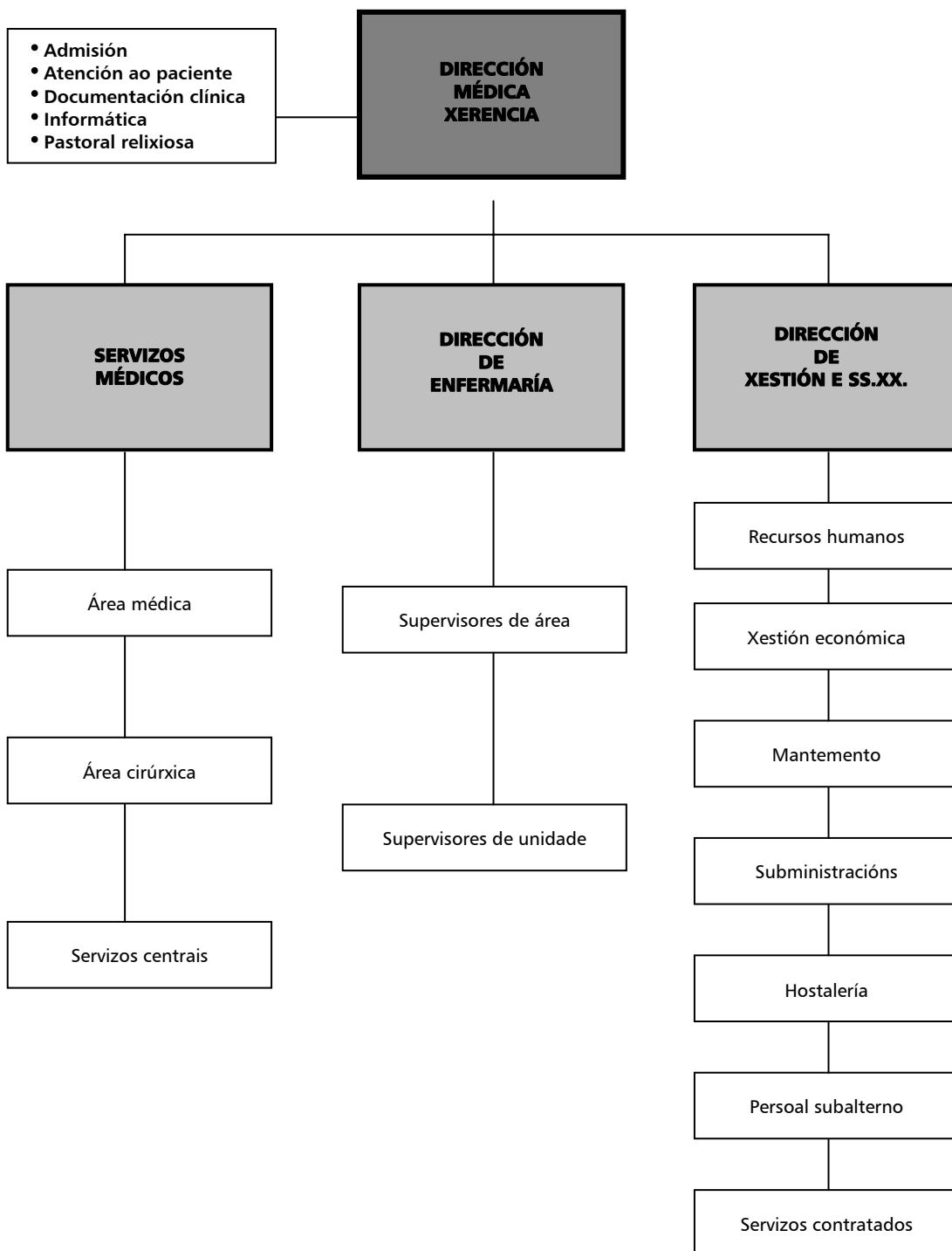

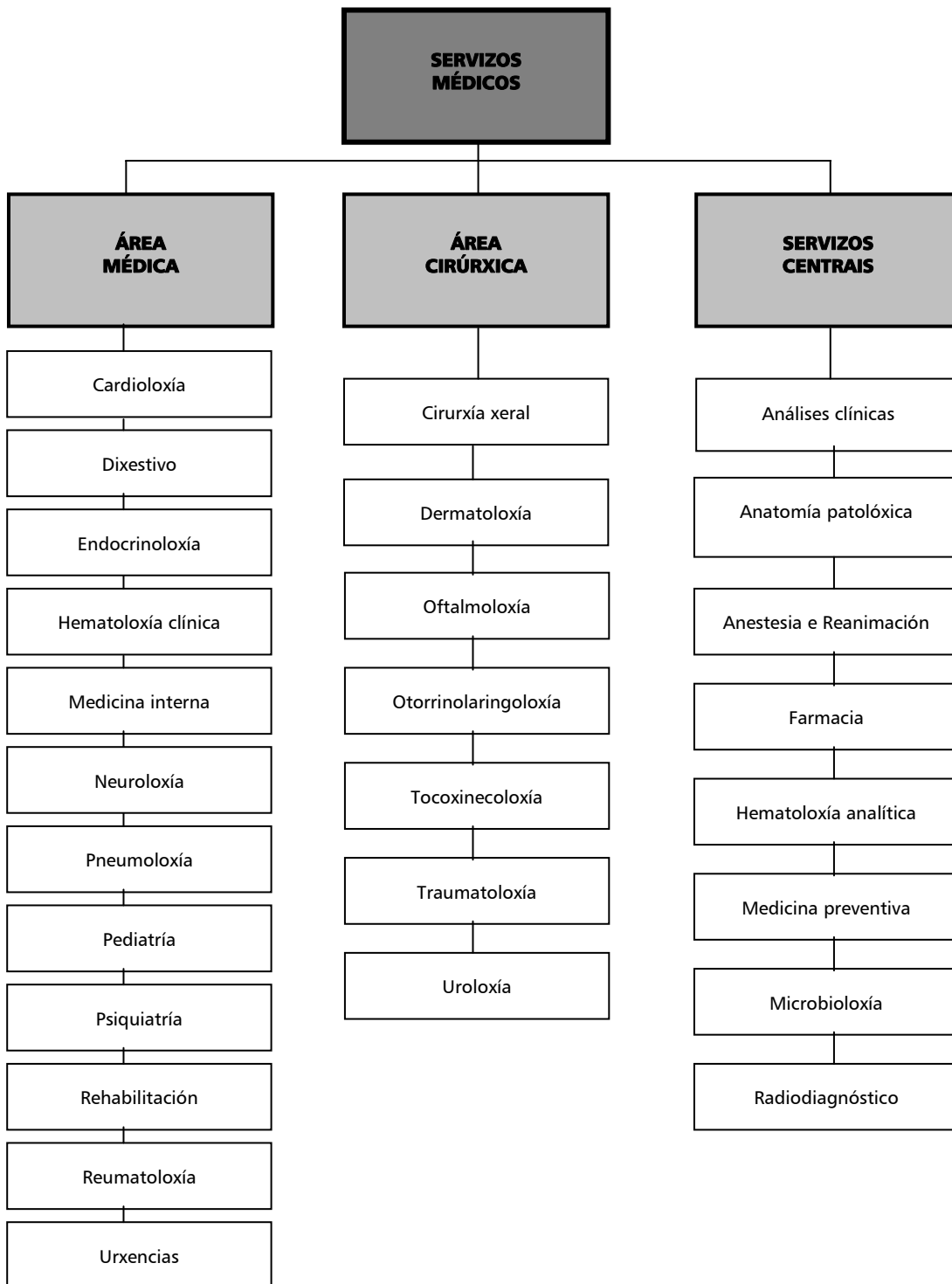

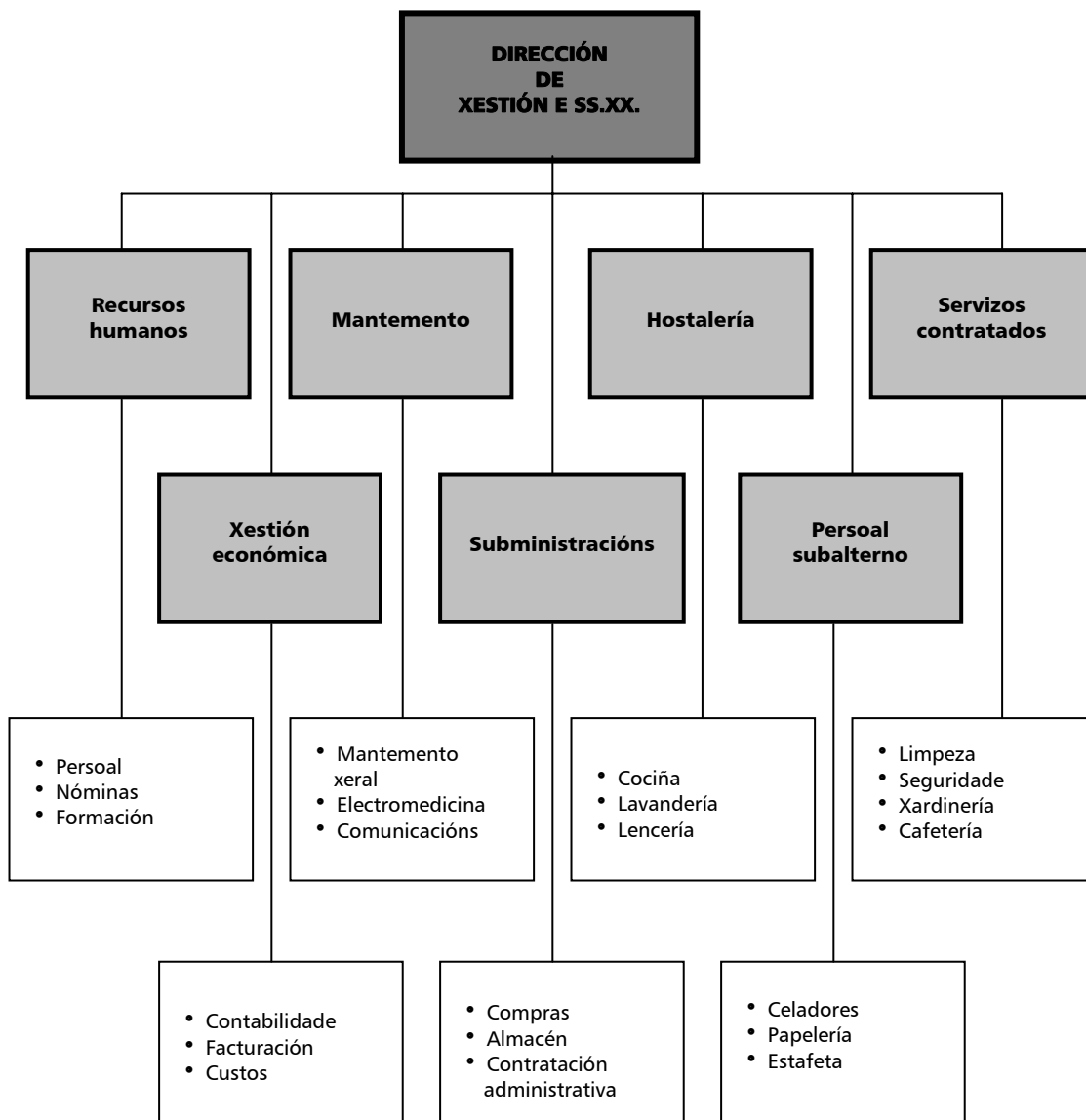

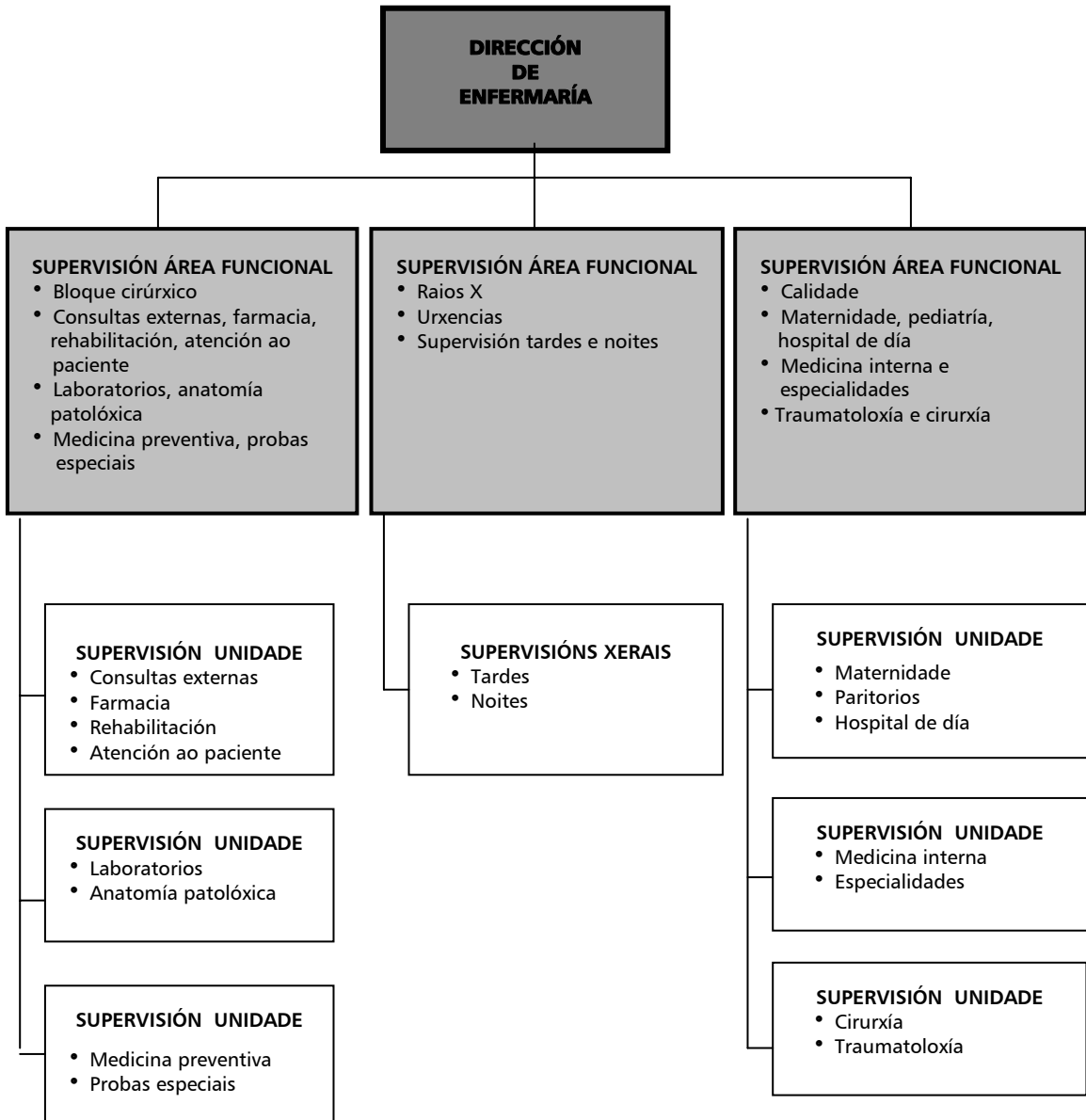

EQUIPO DIRECTIVO

DIRECTOR MÉDICO – XERENTE
Eleuterio López Louzao

DIRECTOR DE XESTIÓN E SERVIZOS XERAIS
José Luis Torres López

DIRECTOR DE ENFERMERÍA
Juan Alberto Piñeiro Tojo

PERSOAL INTEGRADO Á DIRECCIÓN MÉDICA

XEFES DE SERVICIO

CIRURXÍA	Manuel Fuentes Sorrivas
MEDICINA INTERNA	Edesio Justo Fírvida

COORDINADORES

URXENCIAS	Ramón Muñoz López
-----------	-------------------

XEFES DE SECCIÓN

ANESTESIA E REANIMACIÓN	Rosa Alborés Albores
DIXESTIVO	Joaquín Blanco González
XINECOLOXÍA E OBSTETRICIA	Ana M ^a Casal Rivas
PEDIATRÍA	M ^a José Pita Pérez
RADIODIAGNÓSTICO	J. Antonio Lapeña Villarroya
TRAUMATOLOXÍA	Salvador Pagazaurtundúa Gómez
UROLOXÍA	Carlos Uribarri González
INFORMÁTICA	Francisco Javier Tombo Guerner (ata 02-10-05)

XEFES DE UNIDADE

ADMISIÓN	Susana López Rois
----------	-------------------

PERSOAL INTEGRADO Á DIRECCIÓN DE ENFERMARÍA

SUPERVISIÓN DE ÁREA

BLOQUE CIRÚRXICO, CTAS. EXTERNAS, LABORATORIO, A. PATOLÓXICA, A. PACIENTE, REHABILITACIÓN, FARMACIA, MEDICINA PREVENTIVA, PRBAS ESPECIAIS	Nieves López López
CALIDADE, MATERNIDADE, PARITORIOS, TRAUMATOLOXÍA E CIRURXÍA, MEDICINA INTERNA E ESPECIALIDADES, HOSPITAL DE DÍA	Javier Piñeiro Villares
RX, URXENCIAS, SUPERVISIÓN DE TARDES E NOITES	Pilar López López

SUPERVISIÓN DE UNIDADE

CONSULTAS EXTERNAS, A. PACIENTE, RHB E FARMACIA	M ^a Luz Vázquez Casas
MEDICINA PREVENTIVA E PRBAS ESPECIAIS	Ana Fernández Martínez
CIRURXÍA E TRAUMATOLOXÍA	Ángeles Martínez López
LABORATORIO E ANATOMÍA PATOLÓXICA	Carmen Vázquez López
MATERNIDADE, PEDIATRÍA, PARITORIO E HOSPITAL DE DÍA	M ^a Carmen Vázquez López
MEDICINA INTERNA E ESPECIALIDADES	Elena Fernández Neira
SUPERVISORES DE GARDA:	
- Tardes	Jesusa Arias Mon
- Noites	Rómulo Camino Rodríguez
	José E. García España

PERSONAL INTEGRADO Á DIRECCIÓN DE XESTIÓN

XEFE DE SERVIZO

MANTEMENTO

Servando Díaz Seara

XEFE DE SECCIÓN

GRUPO DE XESTIÓN

Juan Luís Rodríguez Fernández

José Luís Rodríguez Martínez

XEFE DE GRUPO

ADMINISTRACIÓN CENTRAL

Dolores Castro Pérez

ADMINISTRACIÓN PERIFÉRICA

Encarnación Capón Fernández

SERVIZOS XERAIS

Serafín Primo Diéguez

XEFE TALLER MANTEMENTO

Manuel Arias Parada

XEFE DE PERSOAL SUBALTERNO

Jaime González Cabo

XEFE EQUIPO AUX. ADMINISTRATIVO

Mª Luz Sánchez López

ACTIVIDADE GLOBAL

ACTIVIDADE ASISTENCIAL

HOSPITALIZACIÓN	2004	2005	% Variación
Ingresos totais	4.182	4.441	6,19
Ingresos programados	1.324	1.267	- 4,31
Ingresos urxentes	2.858	3.174	11,06
Traslados internos	120	158	31,67
Estadías totais	28.267	31.514	11,49
Altas totais	4.191	4.438	5,89
Altas fin de coidados	3.801	4.022	5,81
Altas por traslado	171	171	0,00
Altas voluntarias	14	10	- 28,57
Altas por éxito	205	235	14,63
Interconsultas	1.392	1.378	- 1,01
Partos totais	212	221	4,25
Cesáreas	62	37	- 40,32
Estadía media	6,76	7,1	5,03
Porcentaxe ocupación	58,38	65,3	11,85
Índice de rotación	31,61	33,6	6,30
Frecuentación hospitalaria %	82,8	87,9	6,16
Índice de programación	31,66	28,53	- 9,89
Taxa de mortalidade	4,9	5,3	8,16
Taxa de cesáreas (%)	29,25	16,74	- 42,76

EVOLUCIÓN MENSUAL HOSPITALIZACIÓN 2005 *

MES	INGR.	ESTADÍAS	EST. MEDIA	IND. OCUPAC.
Xaneiro	401	2778	6,9	65,4
Febreiro	405	3084	7,6	80,4
Marzo	395	2879	7,3	67,8
Abril	407	2793	6,9	68,0
Maio	423	2943	7,0	69,3
Xuño	368	2473	6,7	60,2
Xullo	300	2266	7,6	67,1
Agosto	319	2230	7,0	66,0
Setembro	333	2472	7,4	60,1
Outubro	369	2618	7,1	48,2
Novembro	392	2515	6,4	58,6
Decembro	329	2463	7,5	57,3

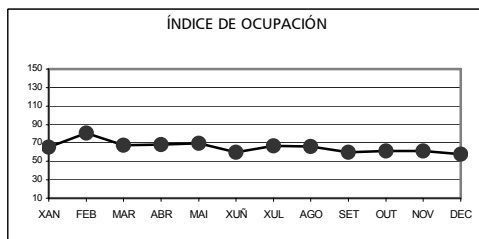
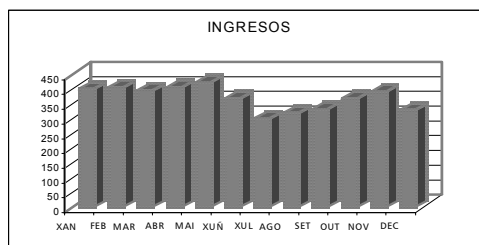

* Durante os meses de xullo e agosto estiveron pechadas 28 camas.

ACTIVIDADE CIRÚRXICA

	2004	2005	% Variación
Intervencións totais	3.366	3.142	- 6,65
Intervencións programadas	2.336	2.220	- 4,97
Intervencións urxentes	1.030	922	- 10,49
Intervencións suspendidas	176	194	10,23
Intervencións con estadía	1.755	1.753	- 0,11
Intervencións ambulatorias	1.611	1.389	- 13,78
Intervencións con anestesia xeral	581	623	7,23
Intervencións con anestesia locorrexional	2.785	2.519	- 9,55
Intervencións con anestesia local	1.694	1.512	- 10,74
Horas de quirófano dispoñible	4.660	4.755	2,04
Horas de quirófano utilizado	2.176	2.217	1,88
Estadía media preoperatoria	1,20	1,20	0,00
Índice de programación (%)	69,40	70,66	1,82
% asignación quirófanos	53,26	54,78	2,85
Rendemento cirúrxico	46,69	46,60	- 0,19
Intervencións programadas/día	9,34	8,95	- 4,18
Intervencións urxentes/día	2,81	2,53	- 9,96
Frecuentación cirúrxica ‰	66,63	62,19	- 6,66
Pacientes cola de programación cirúrxica	492	395	- 19,72
Espera media para ser intervindo (días)	82	68	- 17,07

EVOLUCIÓN MENSUAL INTERVENCIÓNES 2005

MES	TOTAIS	PROG.	URX.	AMBUL.
Xaneiro	217	153	64	96
Febreiro	280	223	57	122
Marzo	269	194	75	123
Abril	330	236	94	136
Maio	310	231	79	131
Xuño	281	206	75	130
Xullo	235	154	81	120
Agosto	153	91	62	57
Setembro	296	213	83	137
Outubro	292	192	100	133
Novembro	274	204	70	113
Decembro	205	123	82	91

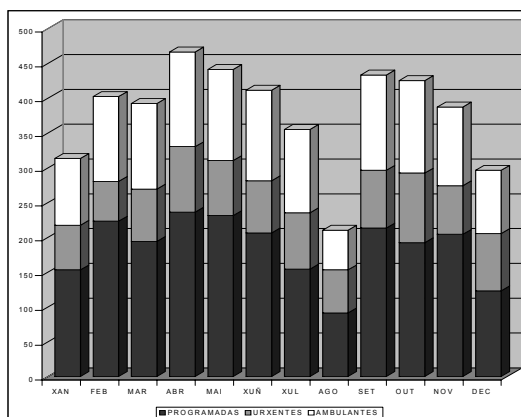

CONSULTAS EXTERNAS

	2004	2005	% Variación
Consultas totais *	82.241	80.315	- 8,83
Consultas primeiras	30.995	30.571	- 7,02
Consultas sucesivas	51.246	49.744	- 9,92
Consultas de preanestesia	1.772	1.603	- 9,54
Consultas facultativos cota	5.809	4.373	- 24,72
Consultas de saúde totais	11.190	9.799	- 12,43
Consultas de saúde primeiras	7.147	6.380	- 10,73
Consultas de saúde sucesivas	4.043	3.419	- 15,43
Consultas por sala e día	14,6	14,4	- 1,37
Consultas sucesivas/primeiras	1,7	1,6	- 5,88
Consultas por facultativo/día	4,8	4,5	- 6,25
Frecuentación de consultas externas ‰	1.628	1.590	- 8,85
Pacientes cola programación consulta externa	3.169	4.448	40,36
Espera media (días)	23	27	17,39

* Os datos de consultas totais non inclúen as de preanestesia.

EVOLUCIÓN MENSUAL CONSULTAS EXTERNAS 2005

MES	TOTAIS	PRIMEIRAS	SUCESIVAS
Xaneiro	5.921	2.246	3.675
Febreiro	6.805	2.657	4.148
Marzo	6.799	2.678	4.121
Abril	7.710	2.959	4.751
Maio	7.562	2.962	4.600
Xuño	7.068	2.604	4.464
Xullo	6.319	2.355	3.964
Agosto	4.387	1.806	2.581
Setembro	6.442	2.489	3.953
Outubro	7.066	2.747	4.319
Novembro	8.549	3.068	5.481
Decembro	5.687	2.000	3.687

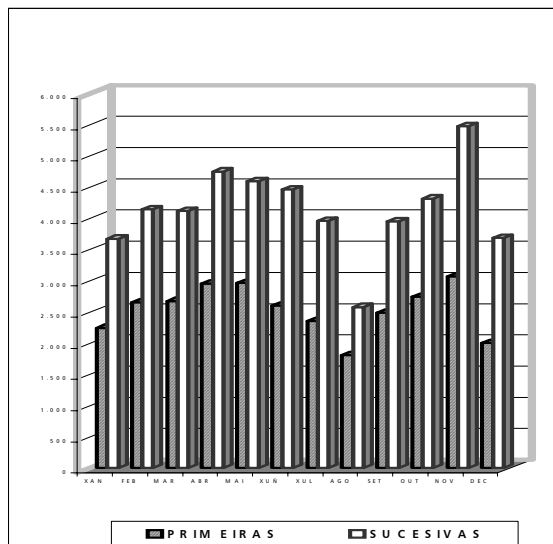

ACTIVIDADE URXENCIAS

	2004	2005	% Variación
Urxencias totais	16.582	16.685	0,62
Urxencias con P-10	7.404	7.301	- 1,39
Ingresos urxentes totais	2.752	2.763	0,40
Traslados a outros centros	366	351	- 4,10
Urxencias/día	45,3	45,7	0,88
% Urxencias ingresadas	16,60	16,60	0,00
Presión de urxencias (%)	65,80	62,20	- 5,47
Frecuentación de urxencias ‰	328,23	330,30	0,63

EVOLUCIÓN MENSUAL URXENCIAS 2005

MES	ATENDIDAS	INGRESADAS
Xaneiro	1.477	283
Febreiro	1.315	251
Marzo	1.503	258
Abril	1.347	235
Maio	1.415	240
Xuño	1.376	228
Xullo	1.350	199
Agosto	1.714	219
Setembro	1.364	192
Outubro	1.318	223
Novembro	1.148	204
Decembro	1.360	231

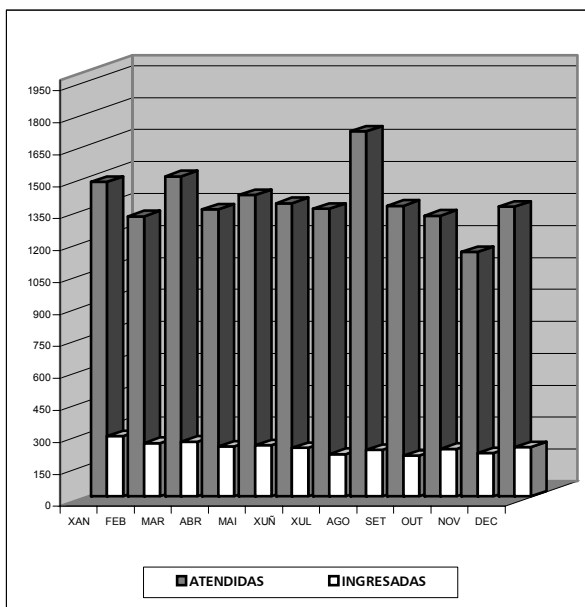

CMBD HOSPITALIZACIÓN

CALIDADE BASE DE DATOS	2004	2004	% Variación
Altas producidas	4.191	4.438	5,89
Altas codificadas	4.191	4.438	5,89
Altas válidas	4.191	4.438	5,89
Peso medio	1,2632	1,2356	- 2,18
Media diagnósticos/alta	2,49	2,29	- 8,03
Media procedementos/alta	0,90	0,82	- 8,89

ALTAS CAPÍTULO CIE-9 MC	ANO 2004			ANO 2005		
	Nº ALTAS	EST. MEDIA	% ALTAS	Nº ALTAS	EST. MEDIA	% ALTAS
Enferm. infecciosas e parasitarias	44	7,27	1,05	60	9,43	1,35
Neoplasias	403	8,52	9,62	372	8,24	8,38
Enf. endócrinas, nutricionais, metabólicas e inmunit.	58	7,14	1,38	77	10,29	1,74
Enferm. do sangue e dos órganos hematopoiéticos	26	7,92	0,62	41	8,02	0,92
Trastornos mentais	7	4,86	0,17	19	9,00	0,36
Enferm. do sistema nervioso e dos órganos sensoriais	155	3,16	3,70	137	4,37	3,09
Enferm. do aparello circulatorio	497	7,98	11,86	492	8,32	11,09
Enferm. do aparello respiratorio	508	8,73	12,12	515	9,66	11,60
Enferm. do aparello dixestivo	697	6,96	16,63	801	6,52	18,05
Enferm. do aparello xenitourinario	366	5,62	8,73	390	5,94	8,79
Complicacións da xestación, do embarazo e puerperio	306	4,16	7,30	325	4,61	7,32
Enferm. da pel e tecidos subcutáneos	42	7,14	1,00	56	8,98	1,26
Enferm. ap. muscular, esquelético e tecido conectivo	353	6,74	8,42	345	6,88	7,77
Anomalías conxénitas	10	5,20	0,24	11	7,27	0,25
Certas enferm. coa orixe no período perinatal	96	4,63	2,29	90	6,16	2,03
Síntomas, signos e estados mal definidos	239	3,94	5,70	273	4,59	6,15
Lesións e envelenamentos	362	7,38	8,64	390	7,36	8,79

DIAGNÓSTICOS MÁIS FRECUENTES – ANO 2005

CÓD.	DIAGNÓSTICO PRINCIPAL	Nª ALTAS	EST. MEDIA	% ALTAS
574	Colelitiase	174	7,34	3,92
715	Osteoartrose e enfermidades afíns	171	9,26	3,85
650	Parto normal	160	4,53	3,61
550	Hernia inguinal	159	3,75	3,58
491	Bronquite crónica	145	11,99	3,27
486	Pneumonía por organismo sen especificar	138	9,61	3,11
428	Insuficiencia cardíaca	130	8,53	2,93
434	Oclusión de arterias cerebrais	107	10,10	2,41
599	Outras alteracións do uretra e vías urinarias	96	5,93	2,16
820	Fractura do colo do fémur	94	9,39	2,12
780	Síntomas xerais	93	3,87	2,10
540	Apendicite aguda	63	5,52	1,42
558	Outras gastroenterites e colites non infecciosas	62	5,52	1,40
519	Outras enfermidades do aparello respiratorio	54	8,85	1,22
717	Trastorno interno xeonllo	54	3,04	1,22
188	Neoplasia maligna da vexiga	53	6,34	1,19
366	Catarata	52	1,77	1,17
553	Outra hernia abdominal sen mención de obst. nin gangrena	52	6,44	1,17
789	Outros síntomas que implican ó abdome e pelve	49	4,10	1,10
644	Parto prematuro ou ameaza de parto	47	3,17	1,06
562	Divertículo intestinal	44	9,32	0,99
411	Outras formas agudas e subagudas cardiopatía isquémica	43	7,98	0,97
571	Enfermidade hepática e cirrose crónica	43	10,56	0,97
600	Hiperplasia prostática	43	7,16	0,97
788	Síntomas que afectan o aparello urinario	43	4,60	0,97
577	Enfermidades pancreáticas	40	8,00	0,90
763	Outras comp.parto e alumeamento afectación RN ou feto	40	7,10	0,90
493	Asma	36	12,83	0,81
786	Síntomas do apar. respiratorio e outros síntomas torácicos	36	5,08	0,81
250	Diabetes Mellitus	35	12,40	0,79
735	Deformación adquirida do dedo gordo do pé	35	3,11	0,79
626	Trast. de menstruación e outras hemorraxias anormais ge.f.	34	2,65	0,77
824	Fractura de nocelo	34	8,35	0,77
185	Neoplasia maligna próstata	32	8,28	0,72
618	Prolapso xenital	32	7,72	0,72
637	Aborto non especificado	31	2,74	0,70
154	Neoplasia maligna recto, unión rectosigmoidal e ano	30	10,43	0,68
431	Hemorraxia intracerebral	29	10,10	0,65
466	Bronquite e Bronquiolite agudas	29	8,07	0,65
518	Outras enfermidades pulmonares	28	6,75	0,63

DRG MÁIS FRECUENTES – ANO 2005

DRG	DESCRIPCIÓN	Nº ALTAS	ESTA DÍAS	EST. MEDIA	PESO G R D
373	Parto sen complicacións	165	767	4,65	0,5474
162	Proced.hernia inguinal e femoral id>17 sen CC	149	555	3,72	0,6620
541	Tras. respiratorios exc.. infeccións, bronquite, asma	126	1.403	11,13	2,3654
127	Insuficiencia cardíaca e choque	114	962	8,44	1,4851
818	Substitución de cadeira excepto por complicacións	103	1.027	9,97	3,7557
14	Trastornos cerebrovasculares específicos exc.AIT	95	985	10,37	2,0507
209	Reimpl.maíor art. e membro extr.inf. sen infecc.	84	787	9,37	3,4427
88	Enfermidade pulmonar obstructiva crónica	79	942	11,92	1,1655
364	Dilatación e legrado, conización exc. por neop.m.	72	193	2,68	0,6260
816	Gastroenterite non bacteriana e dor abdominal id<18	71	280	3,94	0,4571
494	Colecistectomía laparoscópica sen expl.do cond. biliar	65	316	4,86	0,9620
140	Anxina de peito	60	476	7,93	0,8910
208	Trastorno do tracto biliar sen CC.	59	497	8,42	0,6335
326	Signos e síntomas de ril e tracto urinario i>17 sen cc.	59	220	3,73	0,5411
167	Apendicectomía sen diagn. principal compli. sen cc.	55	268	4,87	0,8757
359	Pr.útero e anexos por ca.in situ e proc.non mal. s. cc.	54	427	7,91	1,1034
183	Esofaxite, gastroenterite e trast. dixestivos i>17 sen cc.	53	401	7,57	0,7473
211	P. sobre cadeira e fémur exc. at. maíor id>17 sen cc.	49	546	11,14	2,1658
311	Procedementos transuretrais sen cc.	47	279	5,94	0,7345
160	Procedementos sobre hernia excepto inguinal e fem..	46	321	6,98	0,9071
629	Neonato peso ó n>2499g. sen poc. cir.con neona	46	263	5,72	0,2393
39	Proced. sobre cristalino con ou sen vitrectomía	45	89	1,98	0,8301
222	Procedementos sobre xeonllo sen cc	44	130	2,95	1,0769
335	Porced. maiores sobre pelve masculina sen CC.	42	357	8,50	2,0350
219	Proced. extr. inferior e úmero exc.. cadeira, pé, fémur	41	403	9,83	1,2802
371	Cesárea sen complicacións	40	279	6,98	0,8330
630	Neonato, peso o nacer>2499 g. sen p. cir. signif. Con	40	284	7,10	0,7316

PRÓTESES IMPLANTADAS

	2004	2005	% Variación
Próteses totais de cadeira	76 ⁽¹⁾	79 ⁽¹⁾	3,95
Próteses parciais de cadeira	49	28	- 42,86
Próteses totais de xeonllo	86 ⁽¹⁾	89 ⁽¹⁾	3,49
Lentes intraoculares	234	216	- 7,69

⁽¹⁾ 5 reimplantes de cadeira e 5 de xeonllo

ACTIVIDADE EN CENTROS CONCERTADOS A CARGO DO ORZAMENTO DO HOSPITAL

	2004	2005	% Variación
Resonancia nuclear magnética totais	1.534	1.671	8,93
Resonancia nuclear magnética simples	1.296	1.417	9,34
Resonancia nuclear magnética dobres	221	234	5,88
Resonancia nuclear magnética triples	17	19	11,70
Resonancia nuclear magnética cuádruples	-	1	0,00
Densitometrías	317	360	13,56
Potenciais evocados	56	25	- 55,36
Electromiografías	269	165	- 38,66
Determinacións lab. externo	8.373	8.717	4,11

ACTIVIDADE POR UPH ANO 2005

	Xan.	Feb.	Mar.	Ab.	Maio	Xuño	Xul.	Agost.	Set.	Out.	Nov.	Dec.	TOTAL
PACIENTES	339	399	376	404	406	356	316	298	317	350	384	336	4.281
EPISODIOS	345	406	390	420	421	375	327	310	332	362	397	353	4.438
EPISODIOS 0 DÍAS	9	10	12	9	17	13	4	3	8	9	6	11	111
EPISODIOS 1 DÍA	27	27	25	38	25	26	20	24	20	26	40	20	318
EPIS. NON FRAGM.	331	385	369	406	405	363	314	300	318	345	381	342	4.259
EPISODIOS FRAGM.	14	21	21	14	16	12	13	10	14	17	16	11	179
EPISODIOS SECTOR	336	398	385	417	411	355	314	288	313	352	389	344	4.302
EPIS. FORA SECTOR	9	8	5	3	10	20	13	22	19	10	8	9	136
ESTADÍAS	2.345	3.026	2.868	2.919	3.031	2.484	2.373	2.298	2.451	2.454	2.698	2.433	31.380
ESTADÍA MEDIA	6,80	7,45	7,35	6,95	7,20	6,62	7,26	7,41	7,38	6,78	6,80	6,89	7,07
PESO MEDIO	1,3024	1,3489	1,2415	1,2157	1,2497	1,2218	1,2828	1,2086	1,2190	1,2073	1,1913	1,1295	1,2356
PESO M. AXUSTADO	1,2673	1,3117	1,2042	1,1929	1,2286	1,1922	1,2487	1,1728	1,1969	1,1765	1,1659	1,1110	1,2066
UPH	449,32	547,64	484,19	510,58	526,11	458,18	419,47	374,67	404,70	437,05	472,95	398,71	5.483,57
UPH AXUSTADAS	437,20	532,56	469,64	501,00	517,22	447,07	408,32	363,57	397,38	425,90	462,87	392,17	5.354,92
UPH EP. NON FRAG.	431,12	508,17	458,39	492,10	506,56	436,53	399,78	353,32	388,08	414,06	449,77	383,53	5.221,41
UPH EPIS. FRAGM.	18,20	39,47	25,80	18,48	19,55	21,65	19,68	21,36	16,62	22,99	23,17	15,18	262,16

EVOLUCIÓN ACTIVIDADE ASISTENCIAL E GASTO TOTAL ANOS 1999 – 2005

	1999	2000	2001	2002	2003	2004	2005	% VAR.
Ingresos totais	4.386	4.381	4.321	4.375	4.494	4.182	4.441	1,94
Consultas externas totais	72.044	75.060	82.301	84.309	85.176	82.241	80.315	0,16
Intervenc. cirúrxicas totais	3.218	3.589	3.549	3.538	3.471	3.366	3.142	-9,06
Urxencias totais	15.949	15.832	16.677	16.722	17.236	16.582	16.685	1,12
Estadía media	7,27	7,57	7,34	7,25	6,84	6,8	7,1	- 1,11
Gasto total (en millón de euros)	15.670	16.333	17.930	19.300	20.083	22.851	26.209	40,20

RECURSOS FÍSICOS GLOBAIS

ESTRUCTURA FÍSICA DO HOSPITAL

	2004	2005	% Variación
CAMAS INSTALADAS	137	137	0,00
CAMAS FUNCIONANTES	132	132	0,00
QUIRÓFANOS INSTALADOS	5	5	0,00
QUIRÓFANOS FUNCIONANTES	5	5	0,00
CAMAS ESPERTAR/REANIMACIÓN	6	6	0,00
PARIDOIROS	1	1	0,00
SALAS DILATACIÓN	1	1	0,00
SALAS CONSULTAS EXTERNAS	23	23	0,00
SALAS TÉCNICAS ESPECIAIS (Endoscopias dixestivas, broncoscopias, cistoscopias, audiometrías, láser, ecos xinecoloxía, ergometrías)	7	7	0,00
SALAS RECOÑECIMENTO URXENCIAS	5	5	0,00
CAMAS OBSERVACIÓN URXENCIAS	5	5	0,00
SALAS RADIODIAGNÓSTICO	7	7	0,00
EQUIPOS ALTA TECNOLOXÍA	2	2	0,00
✓ TAC	1	1	0,00
✓ Láser oftalmolóxico	1	1	0,00
RECURSOS INFORMÁTICOS (Ver servizo informática)			

RECURSOS HUMANOS GLOBAIS

Os recursos humanos sinalados corresponden ó centro de gasto 2707 "Hospital Comarcal de Monforte de Lemos", que ocupaban posto de traballo a 31 de decembro. Prestan os seus servizos na atención especializada da Área Sur da provincia de Lugo.

CADRO DE PERSOAL

PERSOAL DIRECTIVO	2004	2005	% Variación
Director xerente	1	1	0,00
Director de xestión e SS.XX.	1	1	0,00
Director de enfermería	1	1	0,00
TOTAL	3	3	0,00

PERSOAL FACULTATIVO	2004	2005	% Variación
Admisión e documentación clínica	2	2	0,00
Análises clínicas	3	3	0,00
Anatomía patolóxica	1	2	100,00
Anestesioloxía e reanimación	5	5	0,00
Aparello dixestivo	2	2	0,00
Cardioloxía	2	2	0,00
Cirurxía xeral	5	5	0,00
Dermatoloxía	1	1	0,00
Endocrinoloxía	-	1	100,00
Farmacia hospitalaria	2	2	0,00
Hematoloxía e hemoterapia	2	2	0,00
Medicina interna	4	4	0,00
Medicina preventiva	1	1	0,00
Microbioloxía e parasitoloxía	1	1	0,00
Neuroloxía	-	1	100,00
Pneumoloxía	1	1	0,00
Obstetricía e xinecoloxía	(*) 6	(*) 6	0,00
Oftalmoloxía	(*) 4	(*) 4	0,00
Otorrinolaringoloxía	2	2	0,00
Pediatría	3	3	0,00
Psiquiatría	2	2	0,00
Radiodiagnóstico	3	4	33,33
Rehabilitación	1	2	100,00
Reumatoloxía	1	1	0,00
Traumatoloxía e C. ortopédica	5	5	0,00
Uroloxía	3	2	- 33,33
Médicos de porta (Urxencias)	9	10	11,11
TOTAL	71	76	7,04

(*) 1 médico de cota.

PERSOAL SANITARIO NON FACULTATIVO	2004	2005	% Variación
ATS-DUE	95	96	1,05
Matronas	6	6	0,00
Fisioterapeutas	4	4	0,00
Técnicos especialistas	31	31	0,00
Auxiliares enfermería	83	83	0,00
T O T A L	219	220	0,46

PERSOAL NON SANITARIO	2004	2005	% Variación
Asistente social	1	1	0,00
Persoal técnico	6	6	0,00
Función administrativa	36	37	2,77
Persoal de oficio cualificado	3	3	0,00
Persoal de oficio non cualificado	19	19	0,00
Celadores	31	32	3,23
Outros	21	21	0,00
T O T A L	117	119	1,71

TOTAL XERAL	2004	2005	% Variación
Persoal directivo	3	3	0,00
Persoal facultativo	71	76	7,04
Persoal sanitario non facultativo	219	220	0,46
Persoal non sanitario	117	119	1,71
T O T A L	410	418	1,22

POSTOS DE LIBRE DESIGNACIÓN

DIRECTIVOS	2004	2005	% Variación
Director xerente	1	1	0,00
Director de xestión e ss.xx.	1	1	0,00
Director de enfermería	1	1	0,00

FACULTATIVOS	2004	2005	% Variación
Xefes de servizo	2	2	0,00
Xefes de sección	8	8	0,00
Coordinador de urxencias	1	1	0,00
Xefe unidade admisión	1	1	0,00

ENFERMERÍA	2004	2005	% Variación
Supervisores de área	3	3	0,00
Supervisores de unidade	9	9	0,00

PERSONAL NON SANITARIO	2004	2005	% Variación
Xefes de servizo	1	1	0,00
Xefes de sección	3	3	0,00
Xefes de grupo	3	3	0,00
Xefes de taller	1	1	0,00
Xefes de persoal subalterno	1	1	0,00
Xefe equipo auxiliar administrativo	1	1	0,00

ABSENTISMO

Enténdese por absentismo toda ausencia do posto de traballo, xustificada ou non, agás os períodos de vacacións e días de libre disposición. A porcentaxe de absentismo obtense multiplicando por cen o total de ausencias do grupo e dividindo polo total de compoñentes deste, multiplicado polo número de días do ano.

	Nº COMPOÑENTES		Nº AUSENCIAS						% ABSENTISMO	
	2004	2005	I.T.		Outros		Total		2004	2005
			2004	2005	2004	2005	2004	2005		
Persoal directivo	3	3	12	324	0	0	12	324	1,09	2.600
Persoal facultativo	71	76	695	977	450	321	1.145	1.298	4,42	13,36
P. sanit. non facultativo	219	220	5.783	8.233	1.032	3.209	6.815	11.442	8,52	67,89
✓ ATS-DUE	95	96	2.030	3.043	581	1.633	2.611	4.676	7,53	79,08
✓ Matronas	6	6	140	371	9	15	149	386	6,80	159,06
✓ Fisioterapeutas	4	4	93	20	27	82	120	102	8,22	- 15,00
✓ Técnicos especialistas	31	31	863	1.526	142	285	1.005	1.811	8,88	170,65
✓ Auxiliares de enfermería	83	83	2.657	3.273	273	1.194	2.930	4.467	9,67	52,45
Persoal non sanitario	117	119	3.448	2.856	204	364	3.652	3.220	8,55	- 11,83
✓ Asistente social	1	1	0	0	0	0	0	0	0	0,00
✓ Persoal técnico	6	6	20	121	15	0	35	121	1,60	245,71
✓ Función administrativa	36	37	452	518	37	49	489	567	3,83	15,95
✓ Persoal oficio cualificado	3	3	23	222	7	34	30	256	2,05	753,33
✓ Persoal oficio non cualif.	19	19	630	402	28	20	658	422	9,49	- 35,87
✓ Celadores	31	32	1.197	854	67	161	1.264	1.015	11,17	- 19,70
✓ Outros	21	21	1.126	739	50	100	1.176	839	15,34	- 28,66
TOTAL	410	418	9.938	12.390	1.686	3.894	11.624	16.284	7,76	40,09

DÍAS DE CONTRATACIÓN TEMPORAL

	VACACIONES		I.T.		MATERN.		SINDICAL		OUTROS		TOTAL	
	04	05	04	05	04	05	04	05	04	05	04	05
Facultativos	308	285	327	347	-	211	-	-	80	92	715	935
ATS/DUE	1.938	2.215	1.689	1.945	284	299	68	74	1.403	1.558	5.382	6.091
Matronas	0	15	0	151	-	0	-	-	-	15	0	181
Fisioterapeutas	124	123	92	29	56	0	-	-	31	82	303	234
T. especialistas	888	947	804	1.453	50	62	48	17	199	322	1.989	2.801
Aux. enfermería	1.709	1.984	2.123	2.212	250	302	1.154	739	1.039	1.238	6.275	6.475
Aux. administr.	525	541	366	249	62	90	-	-	58	57	1.011	937
P.oficio cualif.	79	77	53	51	-	-	-	-	304	34	436	162
P.ofi. non cual.	519	473	493	378	-	-	39	-	27	12	1.078	863
Celadores	787	807	1.203	827	-	-	386	380	364	450	2.740	2.464
Pinches cocina	368	399	873	579	-	-	-	-	138	171	1.379	1.149
Pers. lavandería	186	155	175	144	-	-	-	-	320	369	681	668
Capelán	30	0	0	0	-	-	-	-	-	-	30	-
TOTAL	7.461	8.021	8.198	8.365	702	9.329	1.695	1.210	3.963	4.400	22.019	31.325

RATIOS PERSOAL/CAMA

	2004	2005	% Variación
Persoal directivo	0,02	0,02	0,00
Persoal facultativo (*)	0,50	0,55	10,00
Persoal sanitario non facultativo	1,60	1,61	0,62
Persoal non sanitario	0,85	0,87	2,35
TOTAL	2,99	3,03	1,34

(*) Non está incluído o persoal de cota

PERSOAL DE EMPRESAS CONCERTADAS

	2004	2005	% Variación
Limpeza	22	22	0,00
Seguridade	5	5	0,00
Cafetería	6	6	0,00
TOTAL	33	33	0,00

RECURSOS FINANCEIROS GLOBAIS

LIQUIDACIÓN DO EXERCICIO ANO 2005

DENOMINACIÓN	Orzamento Inicial	Variacións	Retencións non dispoñibles	Orzam. final dispoñible	Obrigas recoñecidas	% execución
TOTAL CENTRO	25.007.476,64	2.924.445,12	0,00	25.007.202,95	26.193.006,73	100%
TOTAL I. Gastos de persoal	15.368.240,00	53.495,52	0,00	15.725.265,09	15.725.265,09	100%
Art 12, Persoal estatutario	10.279.874,00	- 246.882,22	0,00	10.368.358,72	10.368.358,72	100%
Art.13, Persoal eventual	995.754,00	273.266,53	0,00	1.393.792,30	1.393.792,30	100%
Art.14, Outro persoal	13.961,00	- 1.175,30	0,00	12.784,00	12.784,00	100%
Art.15, Incentivos ó rendemento	1.277.892,00	25.066,97	0,00	1.285.062,97	1.285.062,97	100%
Art.16, Cotas, prestacións e o.	2.800.759,00	3.219,54	0,00	2.665.267,10	2.665.267,10	100%
TOTAL II. Gastos correntes	6.100.940,00	2.866.689,60	0,00	8.967.629,60	10.143.199,82	105%
Art 20, Arrendamentos	174.732,00	- 27.841,43	0,00	146.890,57	158.425,82	107%
Art.21, Reparación e conserv.	489.180,00	101.257,21	0,00	590.437,21	549.474,44	93,06%
Art.22, Material, subminist. e out.	5.056.228,00	2.677.275,21	0,00	7.733.503,21	8.801.112,56	115,10%
Art.23, Indemz. por mor do serv.	22.600,00	2.276,38	0,00	24.876,38	25.898,71	104,11%
Art.25, Asist.sanitaria medios ax..	358.200,00	113.722,23	0,00	471.922,23	508.288,29	107,71%
TOTAL IV. Transferencias correntes	202.321,00	0,00	0,00	202.321,00	202.321,00	100%
Art.48, Familias e inst. sen fins lucro	202.321,00	0,00	0,00	202.321,00	202.321,00	100%
TOTAL VI. Investimento	105.000,00	4.260,00	0,00	109.260,00	119.493,56	109,37%
Art.62, Investim. novo asoci.	105.000,00	4.260,00	0,00	109.260,00	119.493,56	109,37%
Art.64, Investim. carácter inmat.	0,00	0,00	0,00	0,00	0,00	0,00
TOTAL VII. Transferencia de capital	0,00	0,00	0,00	2.727,26	2.727,26	0,00
Art.78, A familia e inst.. sanitarias	0,00	0,00	0,00	2.727,26	2.727,26	0,00

GASTOS POR CAPÍTULOS ORZAMENTARIOS AÑO 2005

Cap. I.- Persoal	15.725.265,29
1.- Retribucións persoal funcionario/estatutario	10.368.358,72
2.- Retribucións persoal eventual e outro persoal	1.406.576,50
3.- Incentivos ó rendemento	1.285.062,97
4.- Cotas, prestacións e gastos sociais	2.665.267,10
Cap. II.- Bens correntes e servizos	10.143.199,82
1.- Arrendamentos	158.425,20
2.- Conservación e reparación	549.474,44
3.- Material, subministracións e outros	8.901.112,56
3.1. Material oficina	93.385,06
3.2. Subministracións	7.788.670,19
3.2.1. Auga, gas, electricidade, combustible	402.169,80
3.2.2. Productos farmacéuticos e hemoderivados	2.600.329,74
3.2.3. Material sanitario para consumo e reposición	4.479.266,33
3.2.4. Productos alimenticios	234.178,35
3.2.5. Outras subministracións	72.698,97
3.3. Comunicaci3ns	50.227,68
3.4. Transporte	10.904,34
3.5. Diversos	11.353,77
3.6. Traballos realizados por outras empresas	946.571,52
3.6.1. Limpeza e aseo	593.625,02
3.6.2. Seguridade	114.401,06
3.6.3. Xardinería	0,00
3.6.4. Outros	238.545,44
4.- Indemnización por mor do servizo	25.898,71
5.- Asistencia sanitaria con medios alleos	508.288,29
Cap. IV.- Transferencias correntes	218.459,98
1.- A familias e institucións sanitarias	218.459,98
Cap. VI.- Investimentos	119.493,56
1.- Investimentos	119.493,56
2.- Cursos formación continua	0,00
Cap. VII.- Transferencias de capital	2.727,26
78.- As familias e institucións sanitarias	2.727,26
TOTAL GASTO 2707	26.193.006,73

GASTO CAP. I

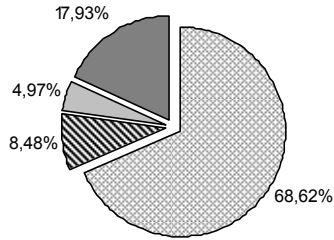

- Retribucións persoal funcionario/estatutario
- Retribucións persoal eventual e outro persoal
- Incentivos ó rendemento
- Cotas, prestacións e gastos sociais

GASTO CAP. II

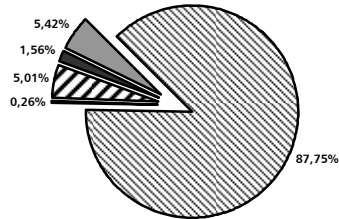

- Arrendamentos
- Material, Subministrados e outros
- Asistencia sanitaria con medios alleos
- Conservación e Reparación
- Indemnizacións por mor do servizo

GASTO TOTAL 2005

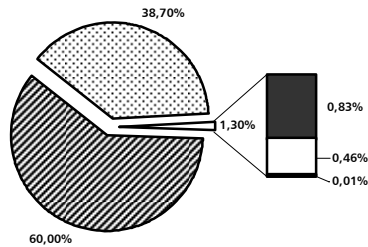

- Cap. I
- Cap. II
- Cap. IV
- Cap. VI
- Cap. VII

EVOLUCIÓN DO ORZAMENTO

Aplicación orzamentaria	Orzamento final 04	Orzamento final 05	% Variación
Capítulo I. Gastos de persoal	14.830.454,96	15.725.265,29	6,03
Art 12, persoal estatutario	9.944.254,22	10.368.358,72	4,26
Art.13, persoal eventual	1.200.799,53	1.393.792,30	16,07
Art.14, outro persoal	12.442,70	12.784,20	2,74
Art.15, incentivos ó rendemento	1.022.325,97	1.285.062,97	25,70
Art.16, cotas, prestacións e o.	2.650.632,54	2.665.267,10	0,55
Capítulo I. Gastos de persoal	14.830.454,96	15.725.265,29	6,03
Capítulo II. Bens correntes e serv.	5.996.467,03	8.976.630,35	49,70
Art 20, arrendamentos	82.172,00	146.890,57	78,76
Art.21, reparación e conservación	471.499,57	590.437,21	25,22
Art.22, material, subminist. e out.	5.056.710,79	7.733.503,96	52,94
Art.23, indemniz. por mor do serv.	19.584,67	25.898,71	32,24
Art.25, asist. sanitaria m. alleos	366.500,00	471.922,23	28,76
Capítulo IV. Transferencias correntes	150.727,97	202.321,00	34,23
Art.48, a familias e instituc. sanitarias	150.727,97	202.321,00	34,23
Capítulo VI. Investimentos	107.850,00	109.260,00	1,31
Art.62, investimento novo	107.850,00	109.260,00	1,31
Art.64, investim. carácter inmat.	0,00	0,00	0,00
Capítulo VII. Transferencias capital	0,00	2.727,26	0,00
Art.78, a famil e inst. sin fin de lucro	0,00	2.727,26	0,00

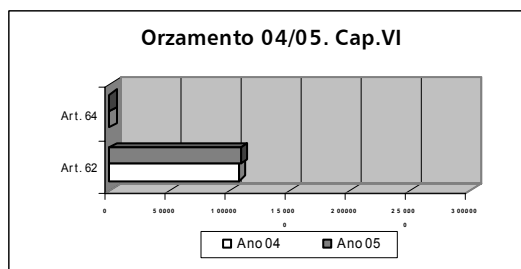
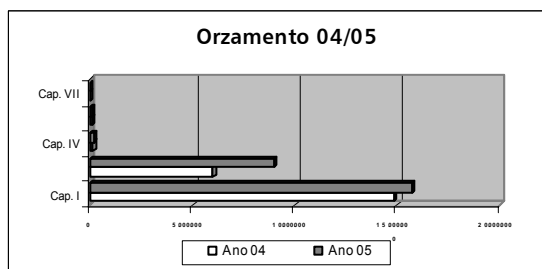
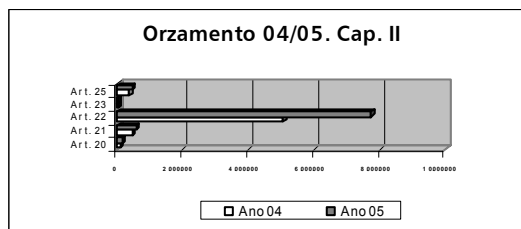
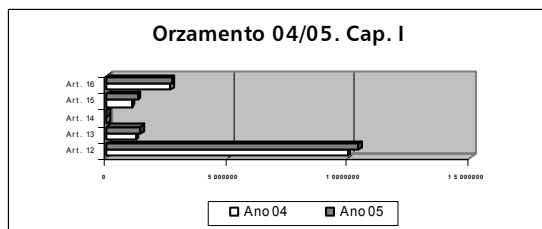

EVOLUCIÓN DO GASTO

Aplicación orzamentaria	Gasto real 04	Gasto real 05	% Variación
Capítulo I. Gastos de persoal	14.830.454,96	15.725.265,29	6,03
Art.12, persoal estatutario	9.944.254,22	10.368.358,72	4,26
Art.13, persoal eventual	1.200.799,53	1.393.792,30	16,07
Art.14, outro persoal	12.442,70	12.784,30	2,75
Art.15, incentivos ó rendemento	1.022.325,97	1.285.062,97	25,70
Art.16, cotas, prestacións e o.	2.650.632,54	2.665.267,10	0,55
Capítulo II. Bens correntes e serv.	7.762.287,37	10.143.199,82	30,67
Art.20, arrendamentos	82.172,00	158.425,82	92,80
Art.21, reparación e conservación	462.205,91	549.474,44	18,88
Art.22, material, subminist. e outros	6.799.624,02	8.901.112,56	30,91
Art.23, indemniz. por mor do serv.	17.540,27	25.898,71	47,65
Art.25, asist. sanitaria m. alleos	400.745,17	508.288,29	26,84
Capítulo IV. Transferencias correntes	150.727,97	218.459,98	44,94
Art.48, A familias e instit. sanitarias	150.727,97	218.459,98	44,94
Capítulo VI. Investimentos	107.850,00	119.493,56	10,80
Art.62, investim. novo	107.850,00	119.493,56	10,80
Art.64, investim. carácter inmaterial	0,00	0,00	0,00
Capítulo VII. Transferencias capital	0,00%	2.727,26	0,00
Art.78, a famil e inst. sin fin de lucro	0,00%	2.727,26	0,00

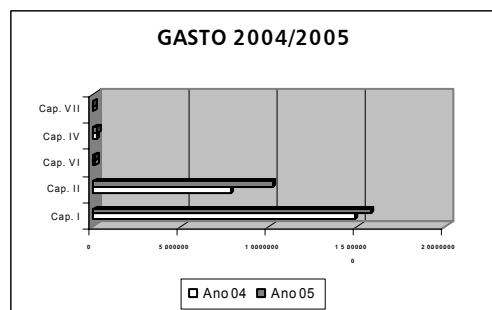
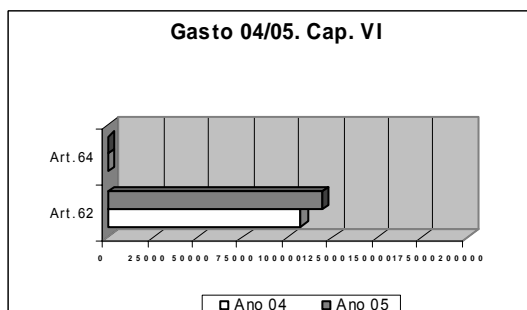
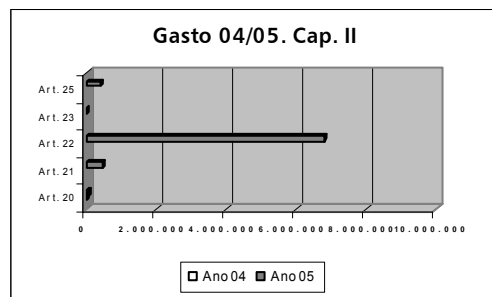
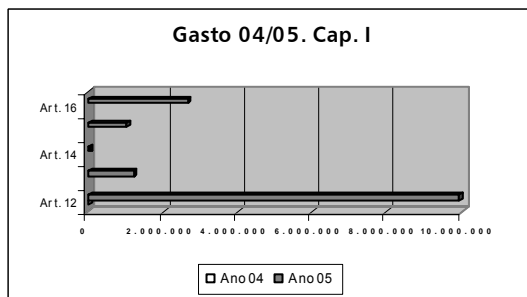

EVOLUCIÓN ANUAL DO GASTO AÑO 2005

Gasto total por capítulos

Capítulo	Denominación	Gasto
Cap. I	Gastos de persoal	15.725.265,29
Cap. II	Gastos en bens correntes e servizos	10.143.199,82
Cap. IV	Transferencias correntes	218.459,98
Cap. VI	Investimentos	119.493,56
Cap.. VII	Tranferencias de capital	2.727,26
TOTAL		26.209.145,91

Gasto total por artigos

Artigo	Denominación	Gasto
Art. 12	Persoal estatutario	10.368.358,72
Art. 13	Persoal eventual	1.393.792,30
Art. 14	Outro persoal	12.784,20
Art. 15	Incentivos ó rendemento	1.285.062,97
Art. 16	Cotas, prestacións e gastos sociais	2.665.267,10
TOTAL CAPÍTULO I. Gastos de persoal		15.725.265,29

Artigo	Denominación	Gasto
Art. 20	Arrendamentos	158.425,82
Art. 21	Reparación e conservación	549.474,44
Art. 22	Material, subministracións e outros	8.901.112,56
Art. 23	Indemnizacións por mor do servizo	25.898,71
Art. 24	Asistencia sanitaria con medios alleos	508.288,29
TOTAL CAPÍTULO II. Gastos bens correntes e servizos		10.143.199,82

Artigo	Denominación	Gasto
Art. 48	Familias e institucións sanitarias sen ánimo de lucro	218.459,98
TOTAL CAPÍTULO IV. Transferencias correntes		218.459,98

Artigo	Denominación	Gasto
Art. 62	Investimento novo	119.493,56
TOTAL CAPÍTULO VI. Investimentos reais		119.493,56

Artigo	Denominación	Gasto
Art. 78	Famil. e inst.. sin fin de lucro, investi. sanitaria	2.727,26
TOTAL CAPÍTULO VII. Transferencias de capital		2.727,26

INGRESOS POR PRESTACIÓN DE SERVICIOS AÑO 2005

Denominación	Facturación	Ingresos ex. Corrente	Ingresos ex. pechado	TOTAL INGRESOS
Asegur. privadas	87.940,12	83.871,01	16.750,05	188.561,18
Convenios internac.	53.735,30	52.030,56	0,00	105.765,86
Particulares	14.227,92	9.224,66	1.576,90	25.029,48
Tráfico	102.684,70	67.977,94	31.585,49	202.248,13
Mutuas patronais	59.553,09	57.998,07	14.309,51	131.860,67
Outros ingresos	13.811,05	13.811,05	0,00	13.811,05
TOTAL	331.952,18	284.913,29	64.221,95	667.276,37

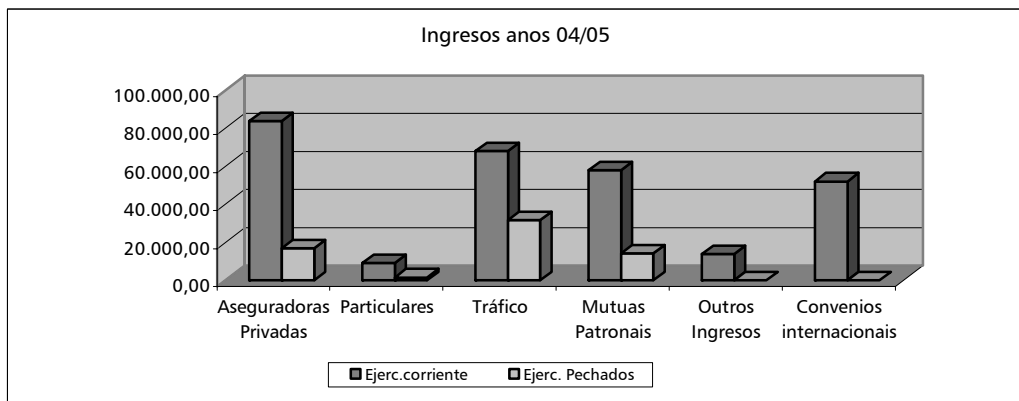
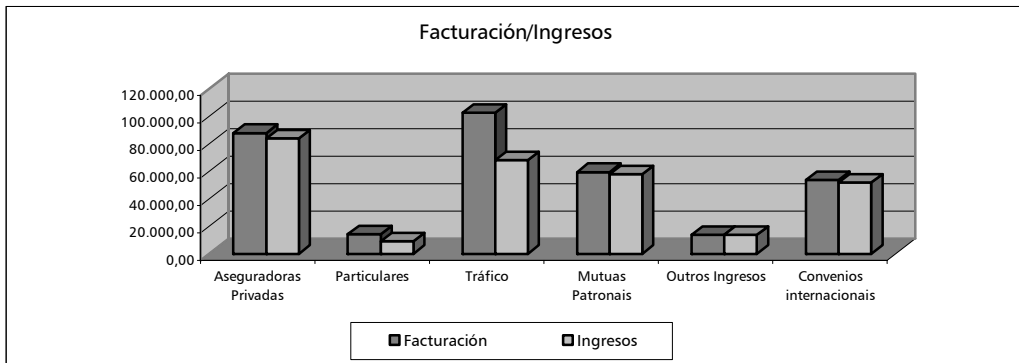

ESTRUTURA E ORGANIZACIÓN

- ✓ **ÓRGANOS DE DIRECCIÓN**
- ✓ **ÓRGANOS DE PARTICIPACIÓN**
- ✓ **ÓRGANOS DE REPRESENTACIÓN**
- ✓ **ESTRUTURA DE SERVICIOS**

COMISIÓN DE DIRECCIÓN

PRESIDENTE	DIRECTOR XERENTE Eleuterio López Louzao
SECRETARIO	DIRECTOR DE XESTIÓN E SS.XX. José Luis Torres López
VOGAL	DIRECTOR DE ENFERMARÍA J. Alberto Piñeiro Tojo

ÓRGANOS TÉCNICOS DE ASESORAMENTO

XUNTA TÉCNICO-ASISTENCIAL

PRESIDENTE:	Eleuterio López Louzao
SECRETARIA:	Susana López Rois
VOGAIS:	Juan Alberto Piñeiro Tojo Fernando Gómez Pérez Manuel Fuentes Sorrivas Francisco Íñiguez Fernández Carlos López Otero Ramón Muñoz López Ana Casal Rivas M^a José Pita Pérez José E. García España Ildefonso Piñeiro Díaz

COMISIÓN DE DOCENCIA, INVESTIGACIÓN, F. CONTINUA E BIBLIOTECA

PRESIDENTE: José M^a Garrido Pedraz. *Titor de residentes -ata 31.03.05-*
SECRETARIO: Luís Docasar Bertolo
VOGAIS: Julio Des Diz. *Cursos formación continua e investigación*
Elena Casar Quiroga
Salvador Pagazaurtundúa Gómez
Matías García Fantini
Esther Domínguez Pérez
Pilar López López (ATS/DUE)

COMITÉ DE FARMACIA E TERAPÉUTICA

PRESIDENTE: José Vicente Aparici Bolufer
SECRETARIO: Víctor Monserrat Prats
VOGAIS: Enrique J. Álvarez Asensio
Rocío López Díez
Carlos López Otero
Diana Domínguez Estevez
Luís Docasar Bértolo
M^a José Pita Pérez

COMITÉ DE INFECCIÓN, PROFILAXE E POLÍTICA ANTIMICROBIANA

PRESIDENTE:
SECRETARIO: Ana Fernández Martínez
VOGAIS: Pedro Alonso Alonso
Luís Martín Muñoz
Enrique Álvarez Asensio
Manuel Díaz Tíe -ata 12.06.05-
Afrodisio Montero Vieites
Víctor Monserrat Prats

COMITÉ DE HISTORIAS CLINICAS

PRESIDENTE: Susana López Rois

SECRETARIO: Carlos López Somoza

VOGAIS: Julio Des Diz
Víctor E. Quevedo Vila
Braulio Correa Pombo
Javier Pérez Valcárcel
José V. Aparici Bolufer

COMITÉ DE MORTALIDADE, TUMORES E TECIDOS

PRESIDENTE: Javier Pérez Valcárcel

VOGAIS: Manuel Díaz Tíe -ata 12.06.05-
Carlos López Otero
Carmen Miranda Jorge -ata 10.06.05-
Teresa Sogo López

COMITÉ DE TRANSFUSIÓNS E HEMODERIVADOS

PRESIDENTE: Eleuterio López Louzao

VICEPRESIDENTE: Eduardo Gómez Torreiro

VOGAIS: Ángeles Cobas Freire
Salvador Pagazaurtundúa Gómez
Fernando Gómez Pérez
Rosa Albores Albores
Ana Casal Rivas
José V. Aparici Bolufer
Rosa Mariño Rodríguez

COMITÉ DE MAMA

COORDINADOR: Ana Casal Rivas

MEMBROS: Eleuterio López Louzao
Susana López Rois
José Antonio Lapeña Villarroya
Francisco Maceira Quintián -ata 10.06.05-
Javier Pérez Valcárcel

COMITÉ DE ÉTICA ASISTENCIAL

PRESIDENTE:	Salvador Pagazaurtundúa Gómez
VICEPRESIDENTE:	Braulio Correa Pombo
SECRETARIO:	Braulio Correa Pombo
VICESECRETARIO:	Eduardo Varela Puga
VOGAIS:	Aniceto Rey López Anxo Boán Rodríguez Fuencisla Pérez Vázquez Francisco Iñiguez Fernández José M ^a Garrido Pedraz Rosa Rodríguez Casanova Alfredo Vázquez Sanjurjo

ÓRGANOS COLEXIADOS DE PARTICIPACIÓN

COMITÉ DE SEGURIDADE E SAÚDE LABORAL

PRESIDENTE:	Eleuterio López Louzao
VICEPRESIDENTE:	Lorenzo Armenteros Del Olmo
SECRETARIO:	José Luís Torres López
VOGAIS:	Alberto Piñeiro Tojo José Luís Rodríguez Martínez - UGT Ricardo Díaz Marivela – CIG José Luís Pérez López – CC.OO. – CSIF – SAE – SGPS - USO Isaac López Somoza - CEMSATSE

ÓRGANOS DE REPRESENTACIÓN

COMISIÓN DE CENTRO

PRESIDENTE:	Antonio Álvarez Núñez – UGT
SECRETARIO:	Ana Meira Sio - UGT
VOGAIS:	Manuel Arias Parada (Electo) – UGT Arturo Insua Meijide (Electo) – CIG Alejandra Sánchez Amado (Electo) – CIG Ricardo Díaz Marivela (Electo) - CIG M ^a Dolores Laso Álvarez (Electo) – CSIF Antonio A. García Domínguez (Electo) – CSIF Isaac López Somoza (Electo) – CEMSATSE Alejandro Sousa Escandón (Electo) – CEMSATSE M ^a Jesús Coutado Santomé (Electo) – CEMSATSE César Rodríguez Vázquez (Electo) – CC.OO. José Luis Pérez López (Electo) – CC.OO. María del Pilar Montero González (Electo) – SAE Luis Fernández López (Electo) – SGPS Leandro Sánchez Losada (Electo) – USO Manuel Martínez Valeiras (Electo) – USO

ESTRUTURA DE SERVIZOS

CÓDIGO	ÁREAS FUNCIONAIS FINAIS	CÓDIGO	SERVIZOS FUNCIONAIS FINAIS
MED	MEDICINA	CAR DIG END HEM MIR NEUR NEU REH REU	CARDIOLOXÍA APARELLO DIXESTIVO ENDOCRINOLOXÍA HEMATOLOXÍA CLÍNICA MEDICINA INTERNA NEUROLOXÍA PNEUMOLOXÍA REHABILITACIÓN REUMATOLOXÍA
QUI	CIRURXÍA	CGD DER GIN OFT ORL TRA URO	CIRURXÍA XERAL E DIXESTIVA DERMATOLOXÍA XINECOLOXÍA OFTALMOLOXÍA OTORRINOLARINGOLOXÍA TRAUMATOLOXÍA UROLOXÍA
OBS	OBSTETRICIA	OBS	OBSTETRICIA
PED	PEDIATRÍA	PED	PEDIATRÍA
PSQ	PSIQUIATRÍA	PSQ	PSIQUIATRÍA
URG	URXENCIAS	URG	URXENCIAS
PRI	PRIMARIA	PRI	PRIMARIA
DEI	DOCENCIA E INVESTIGACIÓN	DEI	DOCENCIA E INVESTIGACIÓN
CÓDIGO	ÁREAS FUNCIONAIS INTERMEDIAS	CÓDIGO	SERVIZOS FUNCIONAIS INTERMEDIOS
ADM	ADMISIÓN	ADM DCL	ADMISIÓN DOCUMENTACIÓN CLÍNICA
BLQ	BLOQUE CIRÚRXCICO	ANR QUI	ANESTESIOLOXÍA E REANIMACIÓN QUIRÓFANOS
PES	PROBAS ESPECIAIS	PES	PROBAS ESPECIAIS
CEX	CONSULTAS EXTERNAS	CEX	CONSULTAS EXTERNAS
FAR	FARMACIA	FAR	FARMACIA
LAB	LABORATORIOS	APA HEL LAB	ANATOMÍA PATOLÓXICA HEMATOLOXÍA LABORATORIO LABORATORIOS
LOG	LOXÍSTICA	CSJ HOT INF LOG MAN PER SUM	CONSERXERÍA HOSTALERÍA INFORMÁTICA LOXÍSTICA MANTEMENTO PERSOAL SUBMINISTRACIÓNS
MPR	MEDICINA PREVENTIVA	MPR PRL	MEDICINA PREVENTIVA PREVENCIÓN RISCOS LABORAIS
RAD	RADIODIAGNÓSTICO	RAD	RADIODIAGNÓSTICO
HOS	HOSPITALIZACIÓN	HEN HDD	UNIDADES DE ENFERMARÍA HOSPITAL DE DÍA
GAR	GARDAS ESPECIALISTAS	GAR	GARDAS ESPECIALISTAS
CÓDIGO	Á. FUNCIONAIS ESTRUTURAIIS	CÓDIGO	Á. SERV. FUNCIONAIS ESTRUTURAIIS
ADT	ADMINISTRACIÓN	ADT GEC	ADMINISTRACIÓN XESTIÓN ECONÓMICA
DIR	XERENCIA – DIRECCIÓN	DIR	DIRECCIÓN

ANÁLISE POR SERVIZOS FINAIS

- ✓ **ÁREA DE MEDICINA**
- ✓ **ÁREA DE CIRURXÍA**
- ✓ **ÁREA DE PEDIATRÍA**
- ✓ **ÁREA DE PSIQUIATRÍA**
- ✓ **ÁREA DE URXENCIAS**
- ✓ **ÁREA DE DOCENCIA E INVESTIGACIÓN**

ÁREA DE MEDICINA

- ✓ Cardiología
- ✓ Aparello dixestivo
- ✓ Endocrinología
- ✓ Hematología clínica
- ✓ Medicina interna
- ✓ Neurología
- ✓ Pneumología
- ✓ Rehabilitación
- ✓ Reumatología

RECURSOS FÍSICOS E PERSOAL FACULTATIVO

	2004	2005	% Variación
Camas	8	7,67	- 4,12
Salas consultas externas	1	1	0,00
Local exploracións	1	1	0,00
Facultativos	2	2	0,00

ACTIVIDADE ASISTENCIAL

HOSPITALIZACIÓN	2004	2005	% Variación
Ingresos totais	301	257	- 14,62
Ingresos programados	6	3	- 50,00
Ingresos urxentes	284	251	- 11,62
Traslados internos	11	3	- 72,73
Estadías totais	1.947	1.825	- 6,27
Altas totais	316	264	- 16,46
Altas fin coidados	235	195	- 17,02
Altas por traslado a outro servizo	12	6	- 50,00
Altas voluntarias	1	0	0,00
Altas por traslado a outro centro	46	43	- 6,52
Altas por éxitus	22	20	- 9,09
Interconsultas	55	43	- 21,82
Estadía media	6,5	7,1	9,23
Porcentaxe ocupación	66,5	65,2	- 1,95
Índice de rotación	37,6	33,5	- 10,90
Frecuentación hospitalaria ‰	5,93	5,07	- 14,50
Índice de programación	1,99	2,33	17,08
Taxa de mortalidade	6,96	7,58	8,91

EVOLUCIÓN MENSUAL HOSPITALIZACIÓN 2005

MES	INGRESOS	ESTADIAS	EST. MEDIA	I. OCUPACIÓN
Xaneiro	23	158	6,9	63,7
Febreiro	25	208	8,3	92,9
Marzo	24	226	9,4	91,1
Abril	28	197	7,0	82,1
Maio	28	182	6,5	73,4
Xuño	18	103	5,7	42,9
Xullo	21	142	6,8	76,3
Agosto	20	142	7,1	76,3
Setembro	13	115	8,8	47,9
Outubro	19	88	4,6	35,5
Novembro	18	115	6,4	47,9
Decembro	20	149	7,5	60,1

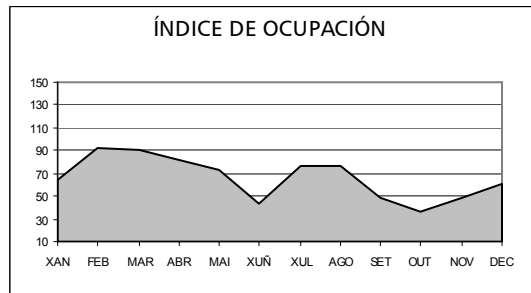
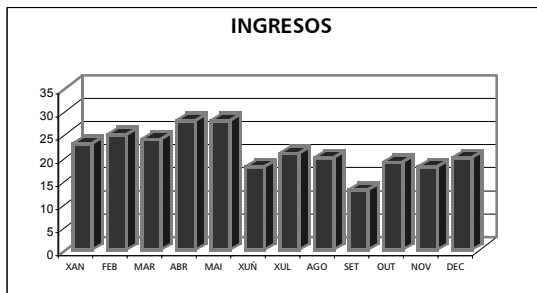

PROBAS COMPLEMENTARIAS

PROBAS COMPLEMENTARIAS	2004	2005	% Variación
Electrocardiogramas	4.454	4.265	- 4,24
Ecocardiogramas	908	1.249	37,55
Ergometrías	198	247	24,75
Holter	180	441	- 145,00

CONSULTAS EXTERNAS	2004	2005	% Variación
Consultas totais	3.922	5.093	29,86
Consultas primeiras	1.489	2.013	35,19
Consultas sucesivas	2.433	3.080	26,59
Consultas por sala e día	15,69	20,54	30,91
Consultas sucesivas/primeiras	1,63	1,53	- 6,13
Consultas por facultativo e día	7,84	10,27	30,99
Frecuentación consultas externas ‰	77,32	100,41	29,86
Pacientes cola programación cta. externa	123	206	67,48

EVOLUCIÓN MENSUAL CONSULTAS EXTERNAS 2005

MES	TOTAL	PRIMEIRAS	SUCESIVAS
Xaneiro	367	136	231
Febreiro	440	172	268
Marzo	329	169	160
Abril	529	198	331
Maio	509	181	328
Xuño	460	146	314
Xullo	385	134	251
Agosto	351	108	243
Setembro	358	143	215
Outubro	461	209	252
Novembro	518	239	279
Decembro	386	178	208

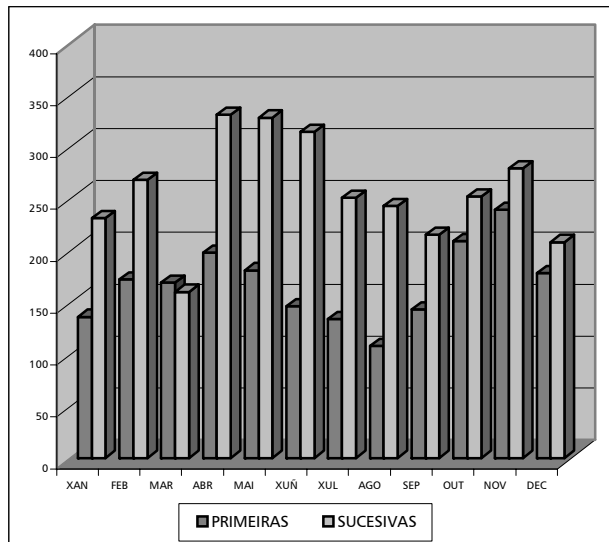

CMBD HOSPITALIZACIÓN

CALIDADE BASE DE DATOS	2004	2005	% Variación
Altas producidas	292	252	- 13,70
Altas codificadas	292	252	- 13,70
Altas válidas	292	252	- 13,70
Media diagnósticos/alta	3,71	3,28	- 11,59
Media procedementos/alta	0,28	0,36	28,57

DIAGNÓSTICOS MÁIS FRECUENTES ANO 2005

CÓD.	DESCRIPCIÓN	Nº ALTAS	EST. MEDIA	% ALTAS
428	INSUFICIENCIA CARDÍACA	88	7,61	34,92
411	OUTRAS FORMAS AGUDAS E SUBAGUDAS CARDIOPATÍA ISQ.	43	7,98	17,06
786	SÍNTOMAS DO A.RESPIRATORIO E OUTROS S. TORÁCICOS	20	4,25	7,94
413	ANXINA DE PEITO	17	7,82	6,75
427	DISRÍMIAS CARDÍACAS	16	4,94	6,35
410	INFARTO AGUDO MIOCARDIO	15	8,87	5,95
780	SÍNTOMAS XERAIS	11	5,73	4,37
518	OUTRAS ENFERMIDADES PULMONARES	7	6,14	2,78
420	PERICARDITE AGUDA	4	6,75	1,59
426	ALTERACIÓNS DE CONDUCCIÓN	4	5,75	1,59

DRG MÁIS FRECUENTES ANO 2005

CÓD.	DESCRIPCIÓN	Nº ALTAS	ESTADÍAS	E. MEDIA	PESO
127	INSUFICIENCIA CARDÍACA E CHOQUE	84	640	7,62	1,4851
140	ANXINA DE PEITO	60	476	7,93	0,8910
143	DOR TORÁCICA	20	85	4,25	0,5830
139	ARRÍTMIAS CARDÍACAS E T. CONDUCCIÓN SEN CC.	15	73	4,87	0,7345
65	ALTERACIÓNS DO EQUILIBRIO	10	53	5,30	0,5697
122	T. CIRC. CON IAM SEN COMP. CARDIOVASC. ALTA C.V.	9	91	10,11	1,7389
87	EDEMA PULMONAR E INSUFICIENCIA RESPIRATORIA	7	43	6,14	1,5423
145	OUTROS DIAGNÓSTICOS DO A. CIRCULATORIO SEN CC.	6	33	5,50	0,8351
544	ICC E ARRÍTMIA CARDÍACA CON CC. MAIOR	5	39	7,80	3,4787
123	TRASTORNOS CIRCULATORIOS CON IAM, ÉXITUS	4	26	6,50	3,5437

ACTIVIDADE POR UPH ANO 2005

	Xan.	Feb.	Mar.	Ab.	Maio	Xuño	Xul.	Agost.	Set.	Out.	Nov.	Dec.	TOTAL
PACIENTES	16	26	22	28	23	21	18	24	15	17	17	19	246
EPISODIOS	16	26	23	29	23	22	18	24	15	17	18	21	252
EPISODIOS 0 DÍAS	1	0	0	0	1	1	0	0	2	2	2	1	10
EPISODIOS 1 DÍA	1	2	0	2	2	1	2	1	3	3	2	4	20
EPIS. NON FRAGM.	13	24	20	25	13	22	15	24	11	12	12	18	209
EPISODIOS FRAGM.	3	2	3	4	10	0	3	0	4	5	6	3	43
EPISODIOS SECTOR	16	26	23	29	23	22	18	23	14	16	18	21	249
EPIS. FORA SECTOR	0	0	0	0	0	0	0	1	1	1	0	0	3
ESTADÍAS	142	189	247	205	160	129	120	181	112	88	109	131	1.813
ESTADÍA MEDIA	8,88	7,27	10,74	7,07	6,96	5,86	6,67	7,54	7,47	5,18	6,06	6,24	7,19
PESO MEDIO	1,1794	1,2385	1,4320	1,2761	1,2027	1,2970	1,1093	1,0980	1,2664	1,2253	1,0784	1,2444	1,2258
PESO M. AXUSTADO	1,0762	1,2248	1,3947	1,2150	1,0472	1,2970	1,0376	1,0980	1,1827	1,0866	0,9640	1,1913	1,1611
UPH	18,87	32,20	32,94	37,01	27,66	28,53	19,97	26,35	19,00	20,83	19,41	26,13	308,90
UPH AXUSTADAS	17,22	31,84	32,08	35,23	24,08	28,53	18,68	26,35	17,74	18,47	17,35	25,02	292,61
UPH EP. NON FRAGM.	15,32	30,42	29,83	33,16	16,87	28,53	16,70	26,35	14,31	15,90	12,64	23,63	263,67
UPH EPIS. FRAGM.	3,55	1,78	3,11	3,84	10,79	0,00	3,27	0,00	4,68	4,93	6,77	2,50	45,23

RECURSOS FÍSICOS E PERSOAL FACULTATIVO

	2004	2005	% Variación
Camas	8	8	0,00
Salas consultas externas	1	1	0,00
Local exploracións	1	1	0,00
Facultativos totais	2	2	0,00
✓ Xefe de sección	1	1	0,00
✓ FEA	1	1	0,00

ACTIVIDADE ASISTENCIAL

HOSPITALIZACIÓN	2004	2005	% Variación
Ingresos totais	232	275	18,53
Ingresos programados	8	14	75,00
Ingresos urxentes	216	255	18,06
Traslados internos	8	6	- 25,00
Estadías totais	1.980	2.497	26,11
Altas totais	246	286	16,26
Altas fin coidados	207	241	16,43
Altas por traslado a outro servizo	14	13	- 7,14
Altas voluntarias	2	1	- 50,00
Altas por traslado a outro centro	5	7	40,00
Altas por éxito	18	24	33,33
Interconsultas	26	26	0,00
Estadía media	8,5	9,1	7,06
Porcentaxe ocupación	70,5	102,6	45,53
Índice de rotación	30,2	41,2	36,42
Frecuentación hospitalaria %	4,99	5,92	18,64
Índice de programación	3,45	5,09	47,54
Taxa de mortalidade	7,3	8,39	14,93

EVOLUCIÓN MENSUAL HOSPITALIZACIÓN 2005

MES	INGRESOS	ESTADÍAS	EST. MEDIA	I. OCUPACIÓN
Xaneiro	24	209	8,7	96,3
Febreiro	26	217	8,3	110,71
Marzo	20	161	8,1	74,2
Abril	21	264	12,6	125,71
Maio	16	148	9,3	68,2
Xuño	23	178	7,7	84,8
Xullo	18	144	8,0	92,9
Agosto	25	284	11,4	183,23
Setembro	22	186	8,5	88,6
Outubro	26	192	7,4	88,5
Novembro	28	249	8,9	118,57
Decembro	26	265	10,2	122,12

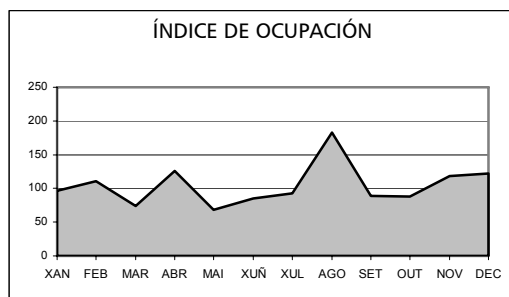
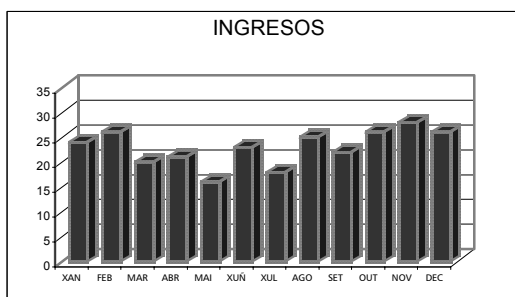
**PROBAS COMPLEMENTARIAS**

PROBAS COMPLEMENTARIAS	2004	2005	% Variación
Endoscopias totais	1.046	1.133	8,32
✓ Gastroscopias	403	398	- 1,24
✓ Sigmoidoscopias	44	12	- 72,73
✓ Colonoscopias	503	602	19,68
✓ Polipectomías	96	120	25,00

CONSULTAS EXTERNAS	2004	2005	% Variación
Consultas totais	4.952	5.098	2,95
Consultas primeiras	1.619	1.650	1,91
Consultas sucesivas	3.333	3.448	3,45
Consultas por sala e día	19,81	20,56	3,79
Consultas sucesivas/primeiras	2,1	2,09	- 0,48
Consultas por facultativo e día	9,9	10,28	3,84
Frecuentación consultas externas ‰	106,61	109,76	2,95
Pacientes cola programación cta. externa	145	545	275,86

EVOLUCIÓN MENSUAL CONSULTAS EXTERNAS 2005

MES	TOTAL	PRIMEIRAS	SUCESIVAS
Xaneiro	352	119	233
Febreiro	405	149	256
Marzo	461	161	300
Abril	485	166	319
Maio	505	179	326
Xuño	467	154	313
Xullo	455	138	317
Agosto	202	71	131
Setembro	300	110	190
Outubro	525	164	361
Novembro	539	150	389
Decembro	402	89	313

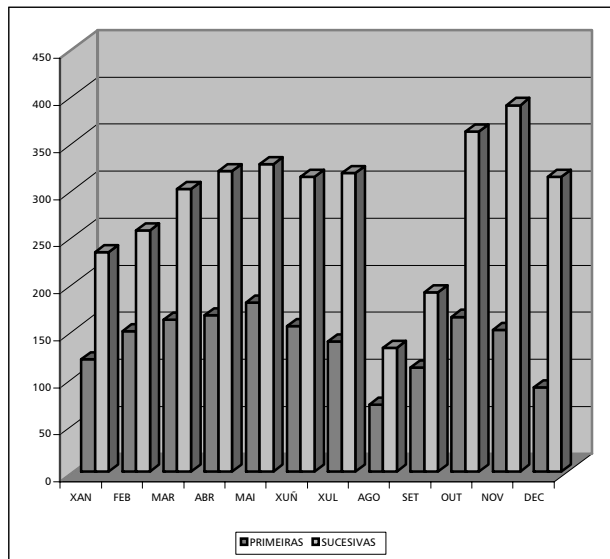

CMBD HOSPITALIZACIÓN

CALIDADE BASE DE DATOS	2004	2005	% Variación
Altas producidas	218	260	19,27
Altas codificadas	218	260	19,27
Altas válidas	218	260	19,27
Media diagnósticos/alta	3,71	3,24	- 12,67
Media procedementos/alta	1,44	1,11	- 22,92

DIAGNÓSTICOS MÁIS FRECUENTES ANO 2005

CÓD.	DESCRIPCIÓN	Nº ALTAS	EST. MEDIA	% ALTAS
571	ENFERMIDADE HEPÁTICA E CIRROSE CRÓNICA	42	10,74	16,15
577	ENFERMIDADES PANCREÁTICAS	26	8,23	10,00
562	DIVERTÍCULO INTESTINAL	22	5,09	8,46
535	GASTRITE E DUODENITE	13	7,46	5,00
578	HEMORRAXIA GASTROINTESTINAL	13	8,31	5,00
558	OUTRAS GASTROENTERITE/COLITE NON INFECCIOSAS	11	7,45	4,23
211	NEOPLASIA BENIGNA OUTRAS PARTES APAR. DIXESTIVO	10	2,90	3,85
154	NEOPLASIA MALIGNA RECTO, UNIÓN RECTOSIGMOIDAL	9	9,56	3,46
153	NEOPLASIA MALIGNA COLON	8	8,13	3,08
530	ENFERMIDADES DO ESÓFAGO	8	4,63	3,08

DRG MÁIS FRECUENTES ANO 2005

CÓD.	DESCRIPCIÓN	Nº ALTAS	ESTADÍAS	E. MEDIA	PESO
183	ESOFAXITE, GASTROENT. E T. DIXESTIVOS I>17 SEN CC	30	191	6,37	0,7473
202	CIRROSE E HEPATITE ALCOHÓLICA	26	285	10,96	1,4454
204	TRASTORNOS DE PÁNCREAS EXC. NEOPLASIA MALIGNA	26	214	8,23	1,0057
175	HEMORRAXIA GASTROINTESTINAL SEN CC.	20	124	6,20	0,8032
557	TRAST. HEPATOBILIARES E DO PÁNCREAS CON CC.	16	166	10,38	3,7031
173	NEOPLASIA MALIGNA DIXESTIVO SEN CC.	15	119	7,93	1,0980
189	OUTROS DIAGN. DO AP. DIXESTIVO I>17 SEN CC.	12	46	3,83	0,6289
172	NEOPLASIA MALIGNA DIXESTIVA CON CC.	11	102	9,27	2,1112
182	ESOFAXITE, GASTROENT. E T. DIXESTIVOS I>17 CON CC	10	76	7,60	1,1200
395	TRASTORNOS DOS HEMACÍAS IDADE>17	10	110	11,00	1,0591
174	HEMORRAXIA GASTROINTESTINAL CON CC	9	54	6,00	1,3622

ACTIVIDADE POR UPH ANO 2005

	Xan.	Feb.	Mar.	Ab.	Maio	Xuño	Xul.	Agost.	Set.	Out.	Nov.	Dec.	TOTAL
PACIENTES	20	24	14	23	18	22	14	24	19	30	24	23	255
EPISODIOS	21	24	15	23	18	23	14	26	19	30	24	23	260
EPISODIOS 0 DÍAS	0	1	0	1	0	0	0	0	0	1	0	1	4
EPISODIOS 1 DÍA	2	1	0	0	0	2	1	2	1	2	2	1	14
EPIS. NON FRAGM.	19	24	15	23	18	23	13	26	16	29	23	23	252
EPISODIOS FRAGM.	2	0	0	0	0	0	1	0	3	1	1	0	8
EPISODIOS SECTOR	20	24	15	22	18	23	14	25	16	30	23	23	253
EPIS. FORA SECTOR	1	0	0	1	0	0	0	1	3	0	1	0	7
ESTADÍAS	157	259	145	216	182	181	108	295	150	200	174	198	2.265
ESTADÍA MEDIA	7,48	10,79	9,67	9,39	10,11	7,87	7,71	11,35	7,89	6,67	7,25	8,61	8,71
PESO MEDIO	1,3417	1,3744	1,1949	1,5412	1,2366	1,5387	1,0353	1,5876	1,1041	1,1113	1,2076	1,0179	1,2872
PESO M. AXUSTADO	1,2560	1,3744	1,1949	1,5412	1,2366	1,5387	1,0045	1,5876	1,0396	1,0610	1,1976	1,0179	1,2671
UPH	28,18	32,99	17,92	35,45	22,26	35,39	14,49	41,28	20,98	33,34	28,98	23,41	334,66
UPH AXUSTADAS	26,38	32,99	17,92	35,45	22,26	35,39	14,06	41,28	19,75	31,83	28,74	23,41	329,46
UPH EP. NON FRAG.	25,93	32,99	17,92	35,45	22,26	35,39	13,69	41,28	16,98	30,80	28,55	23,41	324,64
UPH EPIS. FRAGM.	2,25	0,00	0,00	0,00	0,00	0,00	0,80	0,00	4,00	2,54	0,43	0,00	10,02

RECURSOS FÍSICOS E PERSOAL FACULTATIVO

	2005
Camas	2
Salas consultas externas	1
Facultativos totais	1

ACTIVIDADE ASISTENCIAL

	HOSPITALIZACIÓN	2005
Ingresos totais		3
Ingresos programados		1
Ingresos urxentes		2
Traslados internos		0
Estadías totais		21
Altas totais		3
Altas fin coidados		2
Altas por traslado a outro servizo		1
Altas voluntarias		0
Altas por traslado a outro centro		0
Altas por éxitus		0
Interconsultas		2
Estadía media		7,0
Porcentaxe ocupación		11,4
Índice de rotación		1,5
Frecuentación hospitalaria ‰		0,06
Índice de programación		33,33
Taxa de mortalidade		0,0

(*) Iniciou o seu funcionamento o 1-10-05

EVOLUCIÓN MENSUAL HOSPITALIZACIÓN 2005

MES	INGRESOS	ESTADÍAS	EST. MEDIA	I. OCUPACIÓN
Outubro	3	18	6,00	29,00
Novembro	0	3	0,00	5,00
Decembro	0	0	0,00	0,00

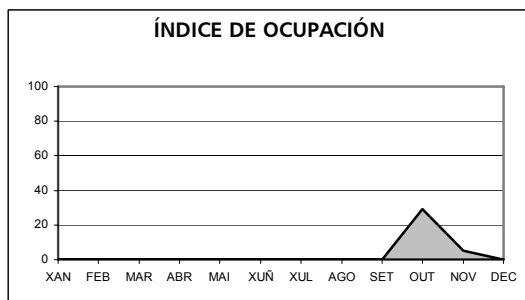
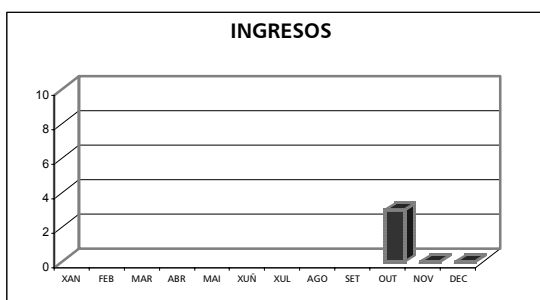

CONSULTAS EXTERNAS	2005
Consultas totais	321
Consultas primeiras	227
Consultas sucesivas	94
Consultas por sala e día	5,26
Consultas sucesivas/primeiras	0,41
Consultas por facultativo e día	5,26
Frecuentación consultas externas ‰	6,33
Pacientes cola programación cta. externa	386

EVOLUCIÓN MENSUAL CONSULTAS EXTERNAS 2005

MES	TOTAL	PRIMEIRAS	SUCESIVAS
Outubro	525	164	361
Novembro	539	150	389
Decembro	402	89	313

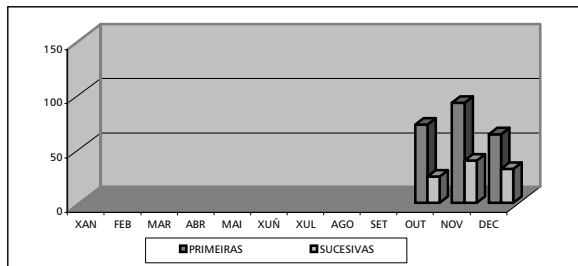

CMBD HOSPITALIZACIÓN

CALIDADE BASE DE DATOS		2005
Altas producidas		2
Altas codificadas		2
Altas válidas		2
Media diagnósticos/alta		2,50
Media procedementos/alta		0,00

DIAGNÓSTICOS MÁIS FRECUENTES ANO 2005

CÓD.	DESCRICIÓN	Nº ALTAS	EST. MEDIA	% ALTAS
250	DIABETES MELLITUS	2	9,00	100

DRG MÁIS FRECUENTES ANO 2005

CÓD.	DESCRICIÓN	Nº ALTAS	ESTADÍAS	E. MEDIA	PESO
19	TRASTORNOS DE NERVIOS CRANIAIS E PER. SEN CC.	1	7	7,00	0,9200
294	DIABETE IDADE>35	1	11	11,00	0,9527

ACTIVIDADE POR UPH ANO 2005

	Xan.	Feb.	Mar.	Ab.	Maio	Xuño	Xul.	Agost.	Set.	Out.	Nov.	Dec.	TOTAL
PACIENTES	0	0	0	0	0	0	0	0	0	1	1	0	2
EPISODIOS	0	0	0	0	0	0	0	0	0	1	1	0	2
EPISODIOS 0 DÍAS	0	0	0	0	0	0	0	0	0	0	0	0	0
EPISODIOS 1 DÍA	0	0	0	0	0	0	0	0	0	0	0	0	0
EPIS. NON FRAGM.	0	0	0	0	0	0	0	0	0	1	1	0	2
EPISODIOS FRAGM.	0	0	0	0	0	0	0	0	0	0	0	0	0
EPISODIOS SECTOR	0	0	0	0	0	0	0	0	0	1	1	0	2
EPIS. FORA SECTOR	0	0	0	0	0	0	0	0	0	0	0	0	0
ESTADÍAS	0	0	0	0	0	0	0	0	0	7	11	0	18
ESTADÍA MEDIA	0,00	0,00	0,00	0,00	0,00	0,00	0,00	0,00	0,00	7,00	11,00	0,00	9,00
PESO MEDIO	0,000	0,000	0,000	0,000	0,000	0,000	0,000	0,000	0,000	0,9200	0,9527	0,000	0,9364
PESO M. AXUSTADO	0,000	0,000	0,000	0,000	0,000	0,000	0,000	0,000	0,000	0,9200	0,9527	0,000	0,9364
UPH	0,00	0,00	0,00	0,00	0,00	0,00	0,00	0,00	0,00	0,92	0,95	0,00	1,87
UPH AXUSTADAS	0,00	0,00	0,00	0,00	0,00	0,00	0,00	0,00	0,00	0,92	0,95	0,00	1,87
UPH EP. NON FRAG.	0,00	0,00	0,00	0,00	0,00	0,00	0,00	0,00	0,00	0,92	0,95	0,00	1,87
UPH EPIS. FRAGM.	0,00	0,00	0,00	0,00	0,00	0,00	0,00	0,00	0,00	0,00	0,00	0,00	0,00

RECURSOS FÍSICOS E PERSOAL FACULTATIVO

	2004	2005	% Variación
Camas	2	2	0,00
Salas consultas externas	1	1	0,00
Facultativos totais (*)	2	2	0,00

(*) Compartidos con Hematología – Laboratorio-

ACTIVIDADE ASISTENCIAL

HOSPITALIZACIÓN	2004	2005	% Variación
Ingresos totais	35	42	20,00
Ingresos programados	4	1	- 75,00
Ingresos urgentes	29	39	34,48
Traslados internos	2	2	0,00
Estadías totais	202	260	- 87,13
Altas totais	37	44	18,92
Altas fin coidados	27	33	22,22
Altas por traslado a outro servizo	1	2	100,00
Altas voluntarias	0	0	0,00
Altas por traslado a outro centro	4	4	0,00
Altas por éxitus	5	5	0,00
Interconsultas	213	194	- 8,92
Estadía media	5,8	6,2	6,90
Porcentaxe ocupación	27,6	35,6	28,99
Índice de rotación	17,5	21,0	20,00
Frecuentación hospitalaria ‰	0,69	0,83	20,29
Índice de programación	11,42	2,38	- 79,16
Taxa de mortalidade	13,51	11,36	- 15,92

EVOLUCIÓN MENSUAL HOSPITALIZACIÓN 2005

MES	INGRESOS	ESTADÍAS	EST. MEDIA	I. OCUPACIÓN
Xaneiro	2	19	9,5	30,6
Febreiro	5	46	9,2	82,1
Marzo	5	38	7,6	61,3
Abril	2	7	3,5	11,7
Maio	2	6	3,0	9,7
Xuño	3	28	9,3	46,7
Xullo	4	25	6,3	40,3
Agosto	4	19	4,8	30,6
Setembro	3	15	5,0	25,0
Outubro	3	8	2,7	12,9
Novembro	5	10	2,0	16,7
Decembro	4	39	9,8	62,9

INGRESOS

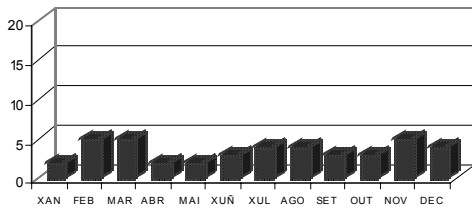

ÍNDICE DE OCUPACIÓN

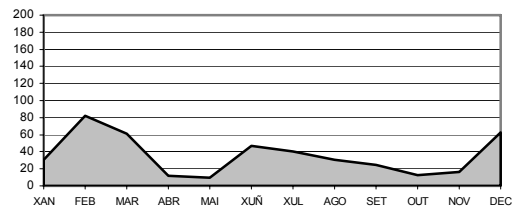

HOSPITAL DE DIA	2004	2005	% Variación
Pacientes transfundidos	147	97	- 34,01
Nº unidades transfundidas	293	207	- 29,35
Sangrías terapéuticas	82	93	13,41
Ciclos de poliquimioterapia	28	63	125,00
Infusiones de inmunoglobulinas	14	14	0,00
Infusiones de zoledrónico	23	23	0,00
Outros tratamientos	53	79	49,06

CONSULTAS EXTERNAS	2004	2005	% Variación
Consultas totais	2.829	3.223	13,93
Consultas primeiras totais	659	758	15,02
Consultas sucesivas totais	2.170	2.465	13,59
Consulta xeral totais	1.263	1.399	10,77
Consulta xeral primeiras	321	363	13,08
Consulta xeral sucesivas	942	1.036	9,98
Anticoagulación oral totais	1.566	1.824	16,48
Anticoagulación oral primeiras	338	395	16,86
Anticoagulación oral sucesivas	1.228	1.429	16,37
Consultas por sala e día	11,32	12,99	14,75
Consultas sucesivas/primeiras	3,29	3,25	- 1,22
Consultas por facultativo e día	5,66	6,49	14,66
Frecuentación consultas externas %	55,78	63,54	13,91
Pacientes cola programación cta. Externa	9	38	322,22

EVOLUCIÓN MENSUAL CONSULTAS EXTERNAS 2005

MES	TOTAL	PRIMEIRAS	SUCESIVAS
Xaneiro	237	53	184
Febreiro	203	53	150
Marzo	248	65	183
Abril	263	59	204
Maio	271	55	216
Xuño	266	61	205
Xullo	266	57	209
Agosto	274	86	188
Setembro	237	60	177
Outubro	252	53	199
Novembro	415	104	311
Decembro	291	52	239

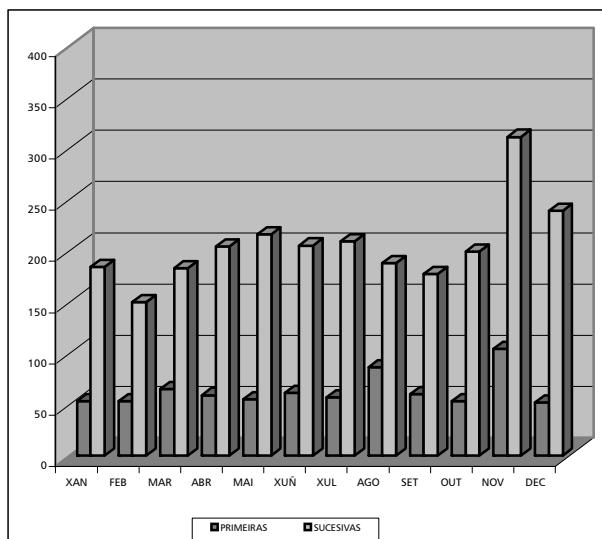

PROBAS COMPLEMENTARIAS

PROBAS COMPLEMENTARIAS	2004	2005	% Variación
Controis anticoagulación totais	14.794	15.267	3,19
Aspirado e tinción medula ósea	91	186	104,40
Biopsias medula ósea	89	83	- 6,74

CMBD HOSPITALIZACIÓN

CALIDADE BASE DE DATOS	2004	2005	% Variación
Altas producidas	35	40	14,29
Altas codificadas	35	40	14,29
Altas válidas	35	40	14,29
Media diagnósticos/alta	3,03	3,33	9,90
Media procedementos/alta	0,83	0,68	- 18,07

DIAGNÓSTICOS MÁIS FRECUENTES ANO 2005

CÓD.	DESCRIPCIÓN	Nº ALTAS	EST. MEDIA	% ALTAS
V58	OUTROS COIDADOS POSTERIORES E ATENCIÓN POSTERIOR	10	3,00	25,00
202	OUTRAS NEOPLASIAS MALIGNAS TECIDOS LINFOIDES E HISTOC.	6	9,17	15,00
287	PURPURA E OUTRAS CONDIC. HEMORRÁXICAS	6	4,33	15,00
203	NEOPLASIA INMUNOPROLIFERATIVAS E MIELOMA MÚLTIPLE	3	6,33	7,50
289	OUTRAS ENFERM. HEMÁTICAS E DOS ORGANOS HEMAT.	3	9,00	7,50
280	ANEMIAS POR CARENCIA DE FERRO	2	15,50	5,00
284	ANEMIA APLÁSTICA	2	3,50	5,00
205	LEUCEMIA MIELOIDE	1	2,00	2,50
238	N. COMPOR.. INCERTO DOUTRO SITIO E TECIDO DE SITI	1	1,00	2,50
283	ANEMIAS HEMOLÍTICAS ADQUIRIDAS	1	20,00	2,50

DRG MÁIS FRECUENTES ANO 2005

CÓD.	DESCRIPCIÓN	Nº ALTAS	ESTADÍAS	E. MEDIA	PESO
410	QUIMIOTERAPIA	10	30	3,00	1,0682
395	TRASTORNOS DAS HEMACÍAS IDAD>17	6	62	10,33	1,0591
397	TRASTORNOS DA COAGULACIÓN	6	26	4,33	1,2301
404	LINFOMA E LEUCEMIA NON AGUDA SEN CC.	6	36	6,00	1,4177
399	TRASTORNO DE S. RETICULOENDOTELIAL E INM. SEN CC	2	7	3,50	0,8599
403	LINFOMA E LEUCEMIA NON AGUDA CON CC.	2	21	10,50	2,7388
578	LINFOMA E LEUCEMIA NON AGUDA CON CC. MAIOR	2	12	6,00	6,6854
99	SIGNOS E SÍNTOMAS RESPIRATORIOS CON CC.	1	0	0,00	0,8910
130	TRASTORNOS VASCULARES PERIFÉRICOS CON CC.	1	5	5,00	1,4143
189	OUTROS DIAGNÓSTICOS DO AP. DIXESTIVO I>17 SEN CC.	1	19	19,00	0,6289

ACTIVIDADE POR UPH ANO 2005

	Xan.	Feb.	Mar.	Ab.	Maió	Xuño	Xul.	Agost.	Set.	Out.	Nov.	Dec.	TOTAL
PACIENTES	1	3	8	2	1	4	2	3	4	3	5	4	40
EPISODIOS	1	3	8	2	1	4	2	3	4	3	5	4	40
EPISODIOS 0 DÍAS	0	0	0	1	0	0	0	0	0	0	0	0	1
EPISODIOS 1 DÍA	0	0	1	0	0	1	0	1	0	0	2	0	5
EPIS. NON FRAGM.	1	3	7	2	1	4	1	2	4	3	4	4	36
EPISODIOS FRAGM.	0	0	1	0	0	0	1	1	0	0	1	0	4
EPISODIOS SECTOR	1	3	8	2	1	4	2	3	3	3	5	4	39
EPIS. FORA SECTOR	0	0	0	0	0	0	0	0	1	0	0	0	1
ESTADÍAS	8	41	56	7	3	31	10	7	17	8	10	39	237
ESTADÍA MEDIA	8,00	13,67	7,00	3,50	3,00	7,75	5,00	2,33	4,25	2,67	2,00	9,75	5,93
PESO MEDIO	1,7282	2,9376	1,1646	1,8149	1,4177	0,8947	1,1446	2,9376	1,1960	1,1847	1,1687	1,5732	1,5015
PESO M. AXUSTADO	1,7282	2,9376	1,0284	1,8149	1,4177	0,8947	0,9191	0,9418	1,1960	1,1847	0,9771	1,5732	1,2894
UPH	1,73	8,81	9,32	3,63	1,42	3,58	1,29	8,81	4,78	3,55	5,84	6,29	60,06
UPH AXUSTADAS	1,73	8,81	8,23	3,63	1,42	3,58	1,84	2,83	4,78	3,55	4,89	6,29	51,57
UPH EP. NON FRAG.	1,73	8,81	8,09	3,63	1,42	3,58	1,23	2,13	4,78	3,55	4,78	6,29	50,03
UPH EPIS. FRAGM.	0,00	0,00	1,23	0,00	0,00	0,00	1,06	6,69	0,00	0,00	1,06	0,00	10,03

RECURSOS FÍSICOS E PERSOAL FACULTATIVO

	2004	2005	% Variación
Camas	12	13,17	9,75
Salas consultas externas	1	1	0,00
Facultativos totais	3,1	3,1	0,00
Xefe de servizo	1	1	0,00
✓ FEA	2,1	2,1	0,00

ACTIVIDADE ASISTENCIAL

HOSPITALIZACIÓN	2004	2005	% Variación
Ingresos totais	374	493	31,82
Ingresos programados	14	7	- 50,00
Ingresos urxentes	342	441	28,95
Traslados internos	18	45	150,00
Estadías totais	3.152	4.336	37,56
Altas totais	400	535	33,75
Altas fin coidados	278	373	34,17
Altas por traslado a outro servizo	20	41	105,00
Altas voluntarias	2	0	0,00
Altas por traslado a outro centro	29	30	3,45
Altas por éxito	71	91	28,17
Interconsultas	97	92	- 5,15
Estadía media	8,4	8,8	4,76
Porcentaxe ocupación	68,0	90,2	32,65
Índice de rotación	29,5	37,4	26,78
Frecuentación hospitalaria ‰	8,05	10,61	31,80
Índice de programación	3,74	1,42	- 62,03
Taxa de mortalidade	17,75	17,01	- 4,17

EVOLUCIÓN MENSUAL HOSPITALIZACIÓN 2005

MES	INGRESOS	ESTADÍAS	EST. MEDIA	I. OCUPACIÓN
Xaneiro	63	501	8,0	115,4
Febreiro	57	497	8,7	126,8
Marzo	56	477	8,5	109,9
Abril	31	248	8,0	59,0
Maio	42	408	9,7	94,0
Xuño	32	243	7,6	57,9
Xullo	30	261	8,7	64,8
Agosto	35	373	10,7	92,6
Setembro	29	296	10,2	82,2
Outubro	40	303	7,6	81,5
Novembro	34	269	7,9	74,7
Decembro	44	460	10,5	123,7

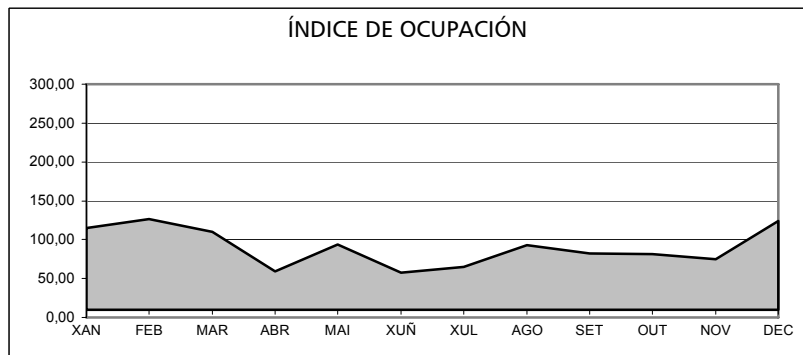
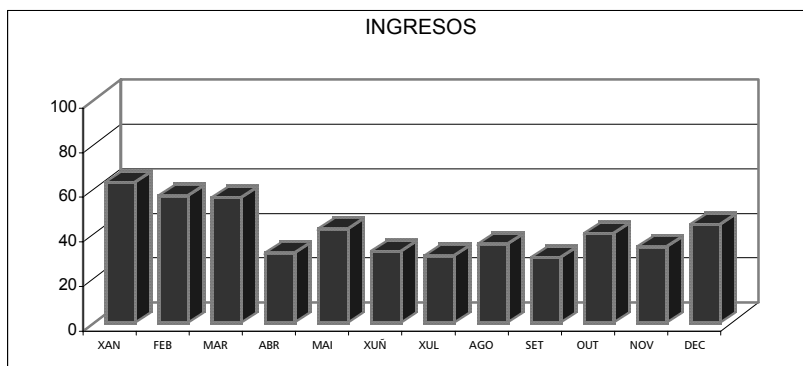

CONSULTAS EXTERNAS	2004	2004	% Variación
Consultas totais	1.480	1.507	1,82
Consultas primeiras	743	679	- 8,61
Consultas sucesivas	737	828	12,35
Consultas por sala e día	5,92	6,08	2,70
Consultas sucesivas/primeiras	0,99	1,22	23,23
Consultas por facultativo e día	1,91	1,96	2,62
Frecuentación consultas externas ‰	31,86	32,44	1,82
Pacientes cola programación cta. externa	91	72	- 20,81

EVOLUCIÓN MENSUAL CONSULTAS EXTERNAS 2005

MES	TOTAL	PRIMEIRAS	SUCESIVAS
Xaneiro	158	81	77
Febreiro	131	64	67
Marzo	150	64	86
Abril	141	68	73
Maio	151	65	86
Xuño	162	68	94
Xullo	134	59	75
Agosto	120	51	69
Setembro	93	46	47
Outubro	118	57	61
Novembro	87	40	47
Decembro	62	16	46

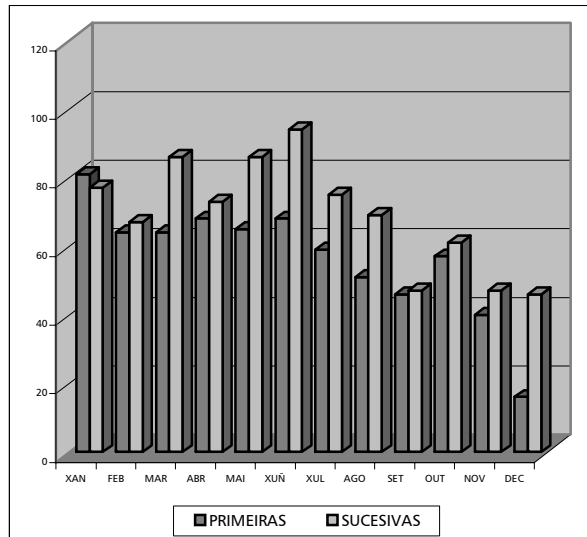

CMBD HOSPITALIZACIÓN

CALIDADE BASE DE DATOS	2004	2005	% Variación
Altas producidas	360	453	25,83
Altas codificadas	360	453	25,83
Altas válidas	360	453	25,83
Media diagnósticos/alta	3,88	3,62	- 6,70
Media procedementos/alta	0,83	0,74	- 10,84

DIAGNÓSTICOS MÁIS FRECUENTES ANO 2005

CÓD.	DESCRIPCIÓN	Nº ALTAS	EST. MEDIA	% ALTAS
434	OCCLUSIÓN DE ARTERIAS CEREBRAIS	99	9,82	21,85
428	INSUFICIENCIA CARDIACA	37	10,73	8,17
486	PNEUMONIA POR ORGANISMO SEN ESPECIFICAR	35	10,69	7,73
491	BRONQUITE CRÓNICA	26	10,15	5,74
250	DIABETES MELLITUS	25	11,88	5,52
431	HEMORRAXIA INTRACEREBRAL	24	6,29	5,30
435	ISQUEMIA CEREBRAL TRANSITORIA	22	5,05	4,85
276	TRASTORNO EQUI. OSMOT. /ELECTROLIT./ÁCIDO BÁSICO	14	11,43	3,09
599	OUTRAS ALTERACIÓNS DA URETRA E VIAS URINARIAS	11	11,00	2,43
780	SÍNTOMAS XERAIS	11	6,36	2,43

DRG MÁIS FRECUENTES ANO 2005

CÓD.	DESCRIPCIÓN	Nº ALTAS	ESTADIAS	E. MEDIA	PESO
14	TRAST. CEREBROVASCULARES ESPECÍF, EXC. AIT	87	876	10,07	2,0507
127	INSUFICIENCIA CARDIACA E CHOQUE	28	299	10,68	1,4851
541	TRAS. RESPIRATORIOS EXC. INFECCIÓN, BRONQ.	24	224	9,33	1,3654
15	ACCID. ISQUÉMICO TRANSITORIO E OCLUS. PREC.	23	133	5,78	0,8860
88	ENFERMIDADE PULMONAR OBSTRUCTIVA CRÓN.	22	222	10,09	1,1655
810	HEMORRAXIA INTRACRANIAL	20	137	6,85	2,7790
294	DIABETE IDADE > 35	18	198	11,00	0,9527
89	PNEUMONÍA SIMPLE E PLEURITE I17 CON CC.	16	164	10,25	1,3692
533	OUTROS TRAST. S. NERVIOSO EXC. AIT, CONVULS.	16	189	11,81	4,6815
316	INSUFICIENCIA RENAL	14	178	12,71	1,4181

ACTIVIDADE POR UPH ANO 2005

	Xan.	Feb.	Mar.	Ab.	Maio	Xuño	Xul.	Agost.	Set.	Out.	Nov.	Dec.	TOTAL
PACIENTES	50	49	42	28	47	23	36	29	34	33	35	41	447
EPISODIOS	50	51	42	28	47	24	36	29	35	33	36	42	453
EPISODIOS 0 DÍAS	1	2	0	1	1	0	1	0	0	1	1	0	8
EPISODIOS 1 DÍA	4	6	2	3	1	1	1	2	3	1	5	1	30
EPIS. NON FRAGM.	47	46	39	26	46	23	32	26	35	31	34	40	425
EPISODIOS FRAGM.	3	5	3	2	1	1	4	3	0	2	2	2	28
EPISODIOS SECTOR	50	49	41	27	47	22	36	26	35	33	36	41	443
EPIS. FORA SECTOR	0	2	1	1	0	2	0	3	0	0	0	1	10
ESTADÍAS	429	439	442	325	456	191	338	299	380	255	313	413	4.280
ESTADÍA MEDIA	8,58	8,61	10,52	11,61	9,70	7,96	9,39	10,31	10,86	7,73	8,69	9,83	9,45
PESO MEDIO	1,9687	1,9998	1,5553	1,5872	1,7568	1,6374	1,5593	1,6872	1,6221	1,6332	1,8031	1,4731	1,6249
PESO M. AXUSTADO	1,9001	1,9116	1,4588	1,4453	1,6978	1,6274	1,3843	1,5807	1,6221	1,5544	1,6805	1,3990	1,6249
UPH	98,44	101,99	65,32	44,44	82,57	39,30	56,13	48,93	56,78	53,90	64,91	61,87	774,58
UPH AXUSTADAS	95,00	97,49	61,27	40,47	79,80	39,06	49,83	45,84	56,78	51,29	60,50	58,76	736,09
UPH EP. NON FRAG.	93,40	90,49	60,50	39,85	79,38	38,10	46,74	42,53	56,78	51,02	60,08	56,28	715,14
UPH EPIS. FRAGM.	5,04	11,50	4,82	4,59	3,19	1,20	9,39	6,40	0,00	2,88	4,83	5,59	59,44

RECURSOS FÍSICOS E PERSOAL FACULTATIVO

	2005
Camas	2
Salas consultas externas	1
Facultativos totais	1

ACTIVIDADE ASISTENCIAL

	HOSPITALIZACIÓN	2005
Ingresos totais		62
Ingresos programados		4
Ingresos urxentes		54
Traslados internos		4
Estadías totais		588
Altas totais		68
Altas fin coidados		54
Altas por traslado a outro servizo		10
Altas voluntarias		0
Altas por traslado a outro centro		3
Altas por éxitus		1
Interconsultas		9
Estadía media		9,5
Porcentaxe ocupación		240,2
Índice de rotación		38,8
Frecuentación hospitalaria %		1,22
Índice de programación		0,12
Taxa de mortalidade		1,7

(*) Iniciou o seu funcionamento o 1-08-05

EVOLUCIÓN MENSUAL HOSPITALIZACIÓN 2005

MES	INGRESOS	ESTADÍAS	EST. MEDIA	I. OCUPACIÓN
Agosto	8	47	5,9	0
Setembro	15	169	11,3	281,7
Outubro	12	189	15,8	304,8
Novembro	14	130	9,3	216,7
Decembro	13	53	4,1	85,5

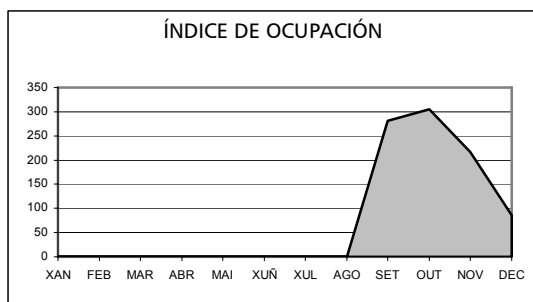
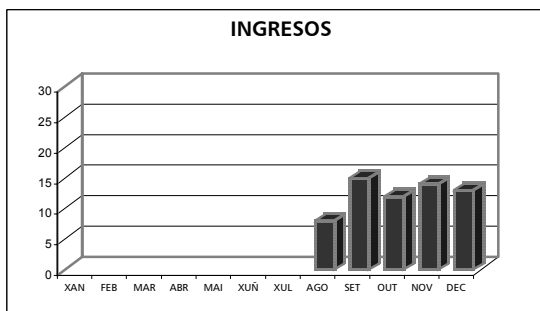

CONSULTAS EXTERNAS	2005
Consultas totais	512
Consultas primeiras	350
Consultas sucesivas	162
Consultas por sala e día	4,88
Consultas sucesivas/primeiras	0,46
Consultas por facultativo e día	4,88
Frecuentación consultas externas ‰	10,09
Pacientes cola programación cta. externa	218

EVOLUCIÓN MENSUAL CONSULTAS EXTERNAS 2005

MES	TOTAL	PRIMEIRAS	SUCESIVAS
Agosto	58	55	3
Setembro	87	65	22
Outubro	89	62	27
Novembro	181	122	59
Decembro	97	46	51

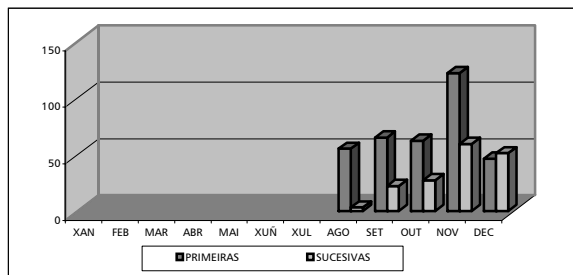

CMBD HOSPITALIZACIÓN

CALIDADE BASE DE DATOS		2005
Altas producidas		48
Altas codificadas		48
Altas válidas		48
Media diagnósticos/alta		1,79
Media procedementos/alta		1,62

DIAGNÓSTICOS MÁIS FRECUENTES ANO 2005

CÓD.	DESCRIPCIÓN	Nº ALTAS	EST. MEDIA	% ALTAS
434	OCCLUSIÓN DE ARTERIAS CEREBRAIS	8	13,63	16,67
340	ESCLEROSE MÚLTIPLE	5	5,00	10,42
431	HEMORRAXIA INTRACEREBRAL	5	28,40	10,42
332	ENFERMIDADE DE PARKINSON	3	12,33	6,25
435	ISQUEMIA CEREBRAL TRANSITORIA	3	7,00	6,25

DRG MÁIS FRECUENTES ANO 2005

CÓD.	DESCRIPCIÓN	Nº ALTAS	ESTADÍAS	E. MEDIA	PESO
14	TRASTORNOS CEREBROVASCULARES ESPEC. EXC. AIT	8	109	13,63	2,0507
13	ESCLEROSE MÚLTIPLE E ATAXIA CEREBELOSA	7	67	9,57	1,1034
810	HEMORRAXIA INTRACRANIAL	5	142	28,40	2,7790
65	ALTERACIÓNS DO EQUILIBRIO	4	21	5,25	0,5697
12	TRASTORNOS DEXENERATIVOS DO SISTEMA NERVIOSO	3	27	12,33	1,5050

ACTIVIDADE POR UPH ANO 2005

	Xan.	Feb.	Mar.	Ab.	Maio	Xuño	Xul.	Agost.	Set.	Out.	Nov.	Dec.	TOTAL
PACIENTES	0	0	0	0	0	0	0	4	10	10	15	8	47
EPISODIOS	0	0	0	0	0	0	0	4	11	10	15	8	48
EPISODIOS 0 DÍAS	0	0	0	0	0	0	0	0	1	0	0	0	1
EPISODIOS 1 DÍA	0	0	0	0	0	0	0	0	1	0	0	0	1
EPIS. NON FRAGM.	0	0	0	0	0	0	0	4	10	9	14	8	45
EPISODIOS FRAGM.	0	0	0	0	0	0	0	0	1	1	1	0	3
EPISODIOS SECTOR	0	0	0	0	0	0	0	4	11	10	15	8	48
EPIS. FORA SECTOR	0	0	0	0	0	0	0	0	0	0	0	0	0
ESTADÍAS	0	0	0	0	0	0	0	29	133	142	157	108	569
ESTADÍA MEDIA	0,00	0,00	0,00	0,00	0,00	0,00	0,00	7,25	12,09	14,20	10,47	13,50	11,85
PESO MEDIO	0,000	0,000	0,000	0,000	0,000	0,000	0,000	1,2029	1,5323	1,2687	1,2382	1,2970	1,3188
PESO M. AXUSTADO	0,000	0,000	0,000	0,000	0,000	0,000	0,000	1,2029	1,5123	1,2132	1,2011	1,2970	1,2911
UPH	0,00	0,00	0,00	0,00	0,00	0,00	0,00	4,81	16,86	12,69	18,57	10,38	63,30
UPH AXUSTADAS	0,00	0,00	0,00	0,00	0,00	0,00	0,00	4,81	16,64	12,13	18,02	10,38	61,97
UPH EP. NON FRAG.	0,00	0,00	0,00	0,00	0,00	0,00	0,00	4,81	15,75	9,91	15,79	10,38	56,64
UPH EPIS. FRAGM.	0,00	0,00	0,00	0,00	0,00	0,00	0,00	0,00	1,10	2,78	2,78	2,00	6,66

RECURSOS FÍSICOS E PERSOAL FACULTATIVO

	2004	2005	% Variación
Camas	10	13	30,00
Salas consultas externas	1	1	0,00
Local exploracións	1	1	0,00
Facultativos totais	1,9	1,9	0,00

ACTIVIDADE ASISTENCIAL

HOSPITALIZACIÓN	2004	2005	% Variación
Ingresos totais	438	442	0,91
Ingresos programados	83	49	- 40,96
Ingresos urxentes	335	354	5,67
Traslados internos	20	39	95,00
Estadías totais	4.027	4.079	1,29
Altas totais	450	475	5,56
Altas fin coidados	376	395	5,05
Altas por traslado a outro servizo	11	30	172,73
Altas voluntarias	2	1	- 50,00
Altas por traslado a outro centro	21	18	- 14,29
Altas por éxitus	40	31	- 22,50
Interconsultas	55	44	- 20,00
Estadía media	9,2	9,2	0,00
Porcentaxe ocupación	110,0	86,0	- 21,82
Índice de rotación	43,8	34,0	- 22,37
Frecuentación hospitalaria ‰	9,43	9,52	0,95
Índice de programación	18,95	11,09	- 41,48
Taxa de mortalidade	8,89	6,53	- 26,55

EVOLUCIÓN MENSUAL HOSPITALIZACIÓN 2005

MES	INGRESOS	ESTADÍAS	EST. MEDIA	I. OCUPACIÓN
Xaneiro	61	575	9,4	132,5
Febreiro	53	654	12,3	166,8
Marzo	70	485	6,9	111,8
Abril	39	510	13,1	121,4
Maio	32	398	12,4	91,7
Xuño	28	237	8,5	56,4
Xullo	27	276	10,2	74,2
Agosto	33	232	7,0	62,4
Setembro	16	121	7,6	33,6
Outubro	29	248	8,6	66,7
Novembro	29	176	6,1	48,9
Decembro	25	167	6,7	44,9

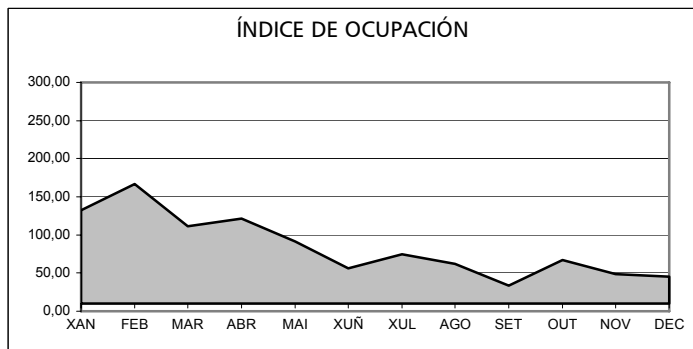
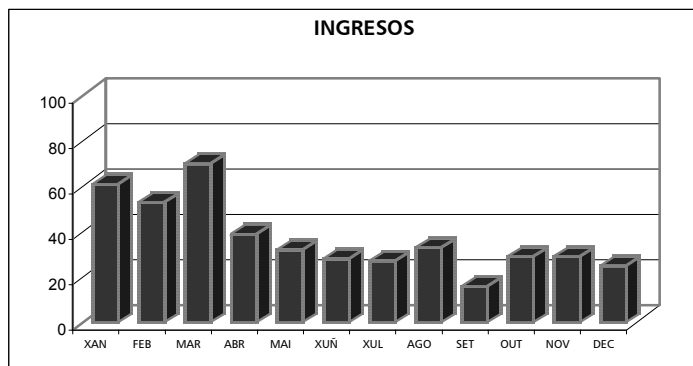

CONSULTAS EXTERNAS	2004	2005	% Variación
Consultas totais	2.249	2.181	- 3,02
Consultas primeiras	759	721	- 5,01
Consultas sucesivas	1.490	1.460	- 2,01
Consultas por sala e día	8,99	8,79	- 2,22
Consultas sucesivas/primeiras	1,96	2,02	3,06
Consultas por facultativo e día	4,73	4,40	- 6,98
Frecuentación consultas externas ‰	48,42	46,96	- 3,02
Pacientes cola programación cta. externa	31	98	216,13

EVOLUCIÓN MENSUAL CONSULTAS EXTERNAS 2005

MES	TOTAL	PRIMEIRAS	SUCESIVAS
Xaneiro	132	33	99
Febreiro	235	81	154
Marzo	188	66	122
Abril	211	74	137
Maio	185	62	123
Xuño	167	49	118
Xullo	234	79	155
Agosto	108	38	70
Setembro	176	68	108
Outubro	128	35	93
Novembro	232	80	152
Decembro	185	56	129

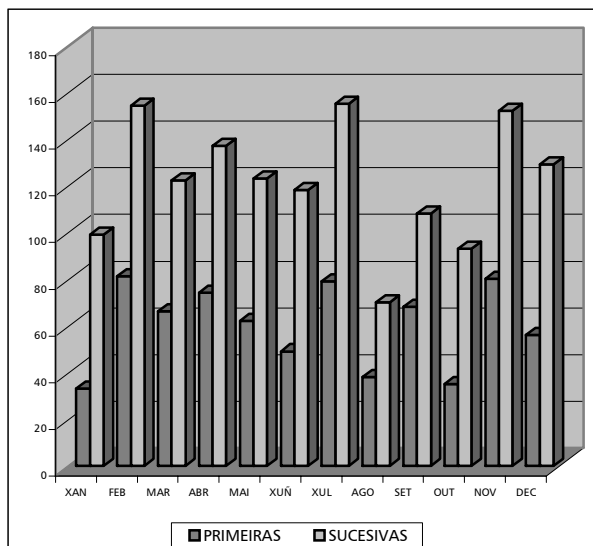

PROBAS COMPLEMENTARIAS	2004	2005	% Variación
Broncoscopias	53	40	- 24,53
Espirometrias	1.006	1.079	7,26

CMBD HOSPITALIZACIÓN

CALIDADE BASE DE DATOS	2004	2005	% Variación
Altas producidas	428	415	- 3,04
Altas codificadas	428	415	- 3,04
Altas válidas	428	415	- 3,04
Media diagnósticos/alta	3,97	3,89	- 2,02
Media procedementos/alta	0,59	0,43	- 27,12

DIAGNÓSTICOS MÁIS FRECUENTES ANO 2005

CÓD.	DESCRIPCIÓN	Nº ALTAS	EST. MEDIA	% ALTAS
491	BONQUITE CRÓNICA	114	12,34	27,47
486	PNEUMONÍA POR ORGANISMO SEN ESPECIFICAR	72	9,79	17,35
780	SÍNTOMAS XERAIS	37	1,38	8,92
519	OUTRAS ENFERMIDADES DO APARELLO RESPIRATORIO	32	10,06	7,71
493	ASMA	30	14,43	7,23
162	NEOPLASIA MALIGNA TRAQUEA, BRONQUIOS E PULMÓN	23	6,83	5,54
415	ENFERMIDADE CARDIOPULMONAR AGUDA	15	10,00	3,61
518	OUTRAS ENFERMIDADES PULMONARES	15	7,67	3,61
511	PLEURESIA	10	9,70	2,41
197	NEOPLASIA MALIGNA SEC. AP. RESPIRATORIO E DIXEST.	8	13,25	1,93
786	SÍNTOMAS DO AP. RESPIRATORIO E OTROS S. TORÁCICOS	8	5,25	1,93

DRG MÁIS FRECUENTES ANO 2005

CÓD.	DESCRIPCIÓN	Nº ALTAS	ESTADIAS	E. MEDIA	PESO
541	TRAST. RESPIRATORIOS EXC. INFECCIÓN, BRONQUITE	100	1.149	11,49	2,3654
88	ENFERMIDADE PULMONAR OBSTRUCTIVA CRÓNICA	54	683	12,65	1,1655
35	OUTROS TRASTORNOS DO SISTEMA NERVIOSO SEN CC.	28	40	1,43	0,9519
82	NEOPLASIAS RESPIRATORIAS	27	213	7,89	1,9133
542	BRONQUITE E ASMA CON CC. MAIOR	24	374	15,58	1,4123
89	PNEUMONÍA SIMPLE E PLEURITE IDADE > 17 CON CC.	23	281	12,22	1,3692
90	PNEUMONÍA SIMPLE E PLEURITE IDADE > 17 SEN CC.	20	175	8,75	0,8301
97	BRONQUITE E ASMA IDADE > 17 SEN CC.	18	189	10,50	0,7030
78	EMBOLISMO PULMONAR	14	145	10,36	1,6830
102	OUTROS DIAGNÓSTICOS DO A. RESPIRATORIO SEN CC.	13	151	11,62	0,6215

ACTIVIDADE POR UPH ANO 2005

	Xan.	Feb.	Mar.	Ab.	Maio	Xuño	Xul.	Agost.	Set.	Out.	Nov.	Dec.	TOTAL
PACIENTES	45	53	46	45	37	23	33	31	16	28	25	21	403
EPISODIOS	45	55	46	46	39	24	34	33	16	29	26	22	415
EPISODIOS 0 DÍAS	1	0	0	0	0	1	0	0	0	1	0	1	4
EPISODIOS 1 DÍA	3	5	3	1	2	4	5	4	4	5	7	5	48
EPIS. NON FRAGM.	45	52	42	45	38	22	34	29	14	27	26	22	396
EPISODIOS FRAGM.	0	3	4	1	1	2	0	4	2	2	0	0	19
EPISODIOS SECTOR	45	55	46	46	38	24	30	32	16	28	26	22	408
EPIS. FORA SECTOR	0	0	0	0	1	0	4	1	0	1	0	0	7
ESTADÍAS	442	612	542	578	465	232	291	304	117	254	177	152	4.166
ESTADÍA MEDIA	9,82	11,13	11,78	12,57	11,92	9,67	8,56	9,21	7,31	8,76	6,81	6,91	10,04
PESO MEDIO	1,5897	1,4089	1,6050	1,4142	1,7400	1,5536	1,6932	1,4596	1,4279	1,2777	1,1977	1,5593	1,5039
PESO M. AXUSTADO	1,5897	1,4089	1,6050	1,4142	1,7400	1,5536	1,6932	1,4596	1,4279	1,2777	1,1977	1,5593	1,5039
UPH	71,54	79,32	77,79	66,36	69,57	39,94	57,57	49,76	25,75	39,14	31,14	34,31	642,18
UPH AXUSTADAS	71,54	77,49	73,83	65,05	67,86	37,29	57,57	48,17	22,85	37,05	31,14	34,31	624,14
UPH EP. NON FRAG.	71,54	73,13	71,47	64,95	67,21	33,75	57,57	43,61	22,38	34,86	31,14	34,31	605,92
UPH EPIS. FRAGM.	0,00	6,19	6,32	1,40	2,37	6,18	0,00	6,15	3,37	4,28	0,00	0,00	36,27

RECURSOS FÍSICOS E HUMANOS

	2004	2005	% Variación
Salas consultas externas	1	1	0,00
Salas tratamentos totais	3	3	0,00
✓ Hidroterapia	1	1	0,00
✓ Mecanoterapia	1	1	0,00
✓ Electroterapia	1	1	0,00
Facultativos	1	2	100,00
Fisioterapeutas	4	4	0,00
Aux. Enfermería	3	3	0,00
Celador	1 (*)	1 (*)	0,00

(*) Compartido con outros servizos

ACTIVIDADE ASISTENCIAL

CONSULTAS EXTERNAS	2004	2005	% Variación
Consultas totais	4.237	3.833	- 9,54
Consultas primeiras	962	1.366	41,99
Consultas sucesivas	3.275	2.467	- 24,67
Consultas por sala e día	16,95	15,46	- 8,79
Consultas sucesivas/primeiras	3,40	1,81	- 46,76
Consultas por facultativo e día	16,95	7,73	- 54,39
Frecuentación consultas externas %	83,54	75,58	- 9,53
Pacientes cola programación cta. Externa	105	157	49,52
Interconsultas en unidades hospitalización	173	217	25,43

EVOLUCIÓN MENSUAL CONSULTAS EXTERNAS 2005

MES	TOTAL	PRIMEIRAS	SUCESIVAS
Xaneiro	230	115	115
Febreiro	243	128	115
Marzo	235	105	130
Abril	430	126	304
Maio	266	136	130
Xuño	203	96	107
Xullo	303	70	233
Agosto	216	104	112
Setembro	261	126	135
Outubro	476	133	343
Novembro	544	118	426
Decembro	426	109	317

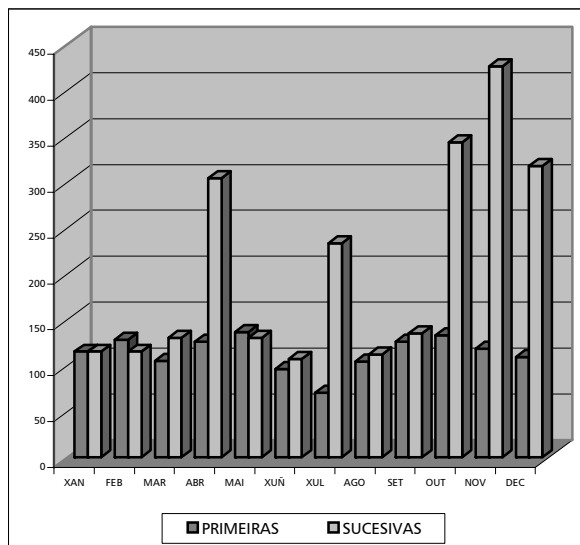

TRATAMENTOS	2004	2005	% Variación
Pacientes totais	3.403	4.577	34,50
Pacientes novos	1.322	1.405	6,28
Sesións totais	35.801	40.882	14,19
ELECTROTERAPIA			
✓ Pacientes totais	1.455	1.637	12,51
✓ Pacientes novos	544	563	3,49
✓ Sesións totais	15.026	19.205	27,82
MECANOTERAPIA			
✓ Pacientes totais	1.328	2.342	76,36
✓ Pacientes novos	563	566	0,53
✓ Sesións totais	14.810	16.293	10,01
HIDROTERAPIA			
✓ Pacientes totais	620	598	- 3,55
✓ Pacientes novos	215	276	28,37
✓ Sesións totais	5.965	5.384	- 9,74

RECURSOS FÍSICOS E PERSOAL FACULTATIVO

	2004	2005	% Variación
Camas	2	2	0,00
Salas consultas externas	1	1	0,00
Facultativos totais	1	1	0,00

ACTIVIDADE ASISTENCIAL

HOSPITALIZACIÓN	2004	2005	% Variación
Ingresos totais	27	18	-33,3
Ingresos programados	14	9	- 35,71
Ingresos urxentes	12	8	- 33,33
Traslados internos	1	1	0,00
Estadías totais	275	222	- 19,27
Altas totais	27	19	- 29,63
Altas fin coidados	25	15	- 40,00
Altas por traslado a outro servizo	0	1	100,00
Altas voluntarias	0	0	0,00
Altas por traslado a outro centro	2	2	0,00
Altas por éxito	0	1	100,00
Interconsultas	13	14	7,69
Estadía media	10,19	12,33	21,00
Porcentaxe ocupación	37,6	33,2	- 11,70
Índice de rotación	13,5	9,8	- 27,41
Frecuentación hospitalaria ‰	0,53	0,35	- 33,96
Índice de programación	55,55	55,55	0,00
Taxa de mortalidade	0,00	5,26	0,00

EVOLUCIÓN MENSUAL HOSPITALIZACIÓN 2005

MES	INGRESOS	ESTADÍAS	EST. MEDIA	I. OCUPACIÓN
Xaneiro	1	1	1,00	1,6
Febreiro	2	36	18,00	64,3
Marzo	1	38	38,00	61,3
Abril	1	6	6,00	10,0
Maio	2	35	17,5	56,5
Xuño	2	17	8,5	28,3
Xullo	1	20	20,00	64,5
Agosto	0	0	0,00	0,00
Setembro	4	18	4,5	30,00
Outubro	2	15	7,5	24,2
Novembro	1	26	26,00	43,3
Decembro	1	10	10,00	16,1

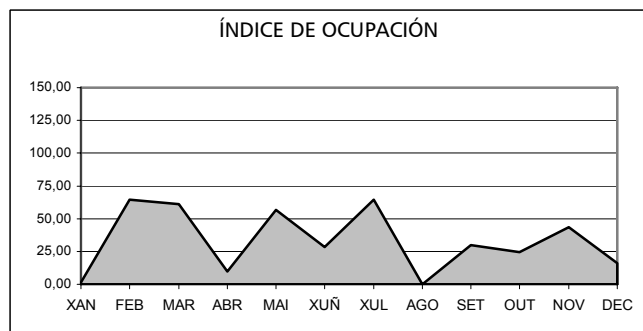
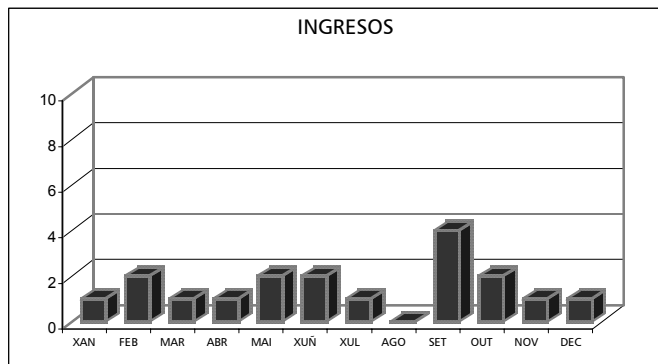

CONSULTAS EXTERNAS	2004	2 005	% Variación
Consultas totais	2.411	2.620	8,67
Consultas primeiras	793	773	- 25,52
Consultas sucesivas	1.618	1.847	14,15
Consultas por sala e día	9,64	10,56	9,54
Consultas sucesivas/primeiras	2,04	2,39	17,16
Consultas por facultativo e día	9,64	10,56	9,54
Frecuentación consultas externas ‰	47,53	51,66	8,69
Pacientes cola programación cta. externa	173	258	49,13

EVOLUCIÓN MENSUAL CONSULTAS EXTERNAS 2005

MES	TOTAL	PRIMEIRAS	SUCESIVAS
Xaneiro	163	51	112
Febreiro	236	69	167
Marzo	219	75	144
Abril	236	80	156
Maio	263	86	177
Xuño	235	65	170
Xullo	245	66	179
Agosto	137	31	106
Setembro	264	74	190
Outubro	153	44	109
Novembro	255	71	184
Decembro	214	61	153

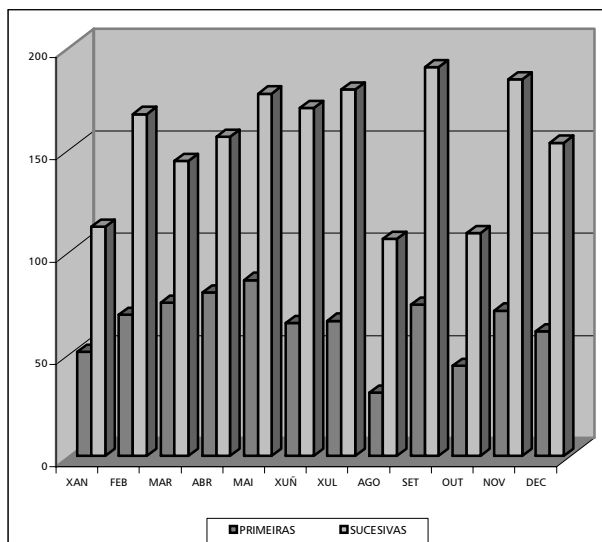

CMBD HOSPITALIZACIÓN

CALIDADE BASE DE DATOS	2004	2005	% Variación
Altas producidas	27	17	- 37,04
Altas codificadas	27	17	- 37,04
Altas válidas	27	17	- 37,04
Media diagnósticos/alta	2,59	1,59	- 38,61
Media procedementos/alta	0,41	0,29	- 29,27

DIAGNÓSTICOS MÁIS FRECUENTES ANO 2005

CÓD.	DESCRIPCIÓN	Nº ALTAS	EST. MEDIA	% ALTAS
446	POLIARTERITE NODOSA E ENFERMIDADES CONEXAS	6	3,83	35,29
015	TBC ÓSEA E ARTICULAR	2	17,00	11,76
710	ENFERMIDADES DIFUSAS DO TECIDO CONECTIVO	2	10,00	11,76
715	OSTEOARTROSE E ENFERMIDADES AFÍNS	2	14,50	11,76
722	TRASTORNO DO DISCO INTERVERTEBRAL	2	7,50	11,76
185	NEOPLASIA MALIGNA PRÓSTATA	1	32,00	5,88
562	DIVERTÍCULO INTESTINAL	1	17,00	5,88
786	SÍNTOMAS DO AP. RESPIRATORIO E OUTROS SÍNTOMAS TOR.	1	15,00	5,88

DRGs MÁIS FRECUENTES ANO 2005

CÓD.	DESCRIPCIÓN	Nº ALTAS	ESTAD.	E. MEDIA	PESO
239	FRACTURAS PATOLÓXICAS E NEOPLASIA MALIGNA MUSC.	6	23	3,83	1,9824
238	OSTEOMIELITE	2	34	17,00	1,9455
241	TRASTORNOS DO TECIDO CONECTIVO SEN CC.	2	20	10,00	0,9138
243	PROBLEMAS MÉDICOS DAS COSTAS	2	15	7,50	0,7697
245	ENF. ÓSEAS E ARTROPATÍAS ESPECÍFICAS SEN CC.	2	29	14,50	0,6873
99	SIGNOS E SÍNTOMAS RESPIRATORIOS CON CC.	1	15	15,00	0,8910
183	ESOFAXITE, GASTROENTERITE E TRAST. DIXESTIVOS	1	17	17,00	0,7473
346	NEOPLASIA MALIGNA, AP. XENITAL MASCULINO, CON CC.	1	32	32,00	2,0064

ACTIVIDADE POR UPH ANO 2005

	Xan.	Feb.	Mar.	Ab.	Maió	Xuño	Xul.	Agost.	Set.	Out.	Nov.	Dec.	TOTAL
PACIENTES	0	2	1	0	2	2	2	0	3	0	3	1	16
EPISODIOS	0	2	1	0	2	2	2	0	4	0	3	1	17
EPISODIOS 0 DÍAS	0	0	0	0	0	0	0	0	0	0	0	0	0
EPISODIOS 1 DÍA	0	0	0	0	0	0	1	0	2	0	1	0	4
EPIS. NON FRAGM.	0	2	1	0	2	2	2	0	3	0	2	1	15
EPISODIOS FRAGM.	0	0	0	0	0	0	0	0	1	0	1	0	2
EPISODIOS SECTOR	0	2	1	0	2	2	2	0	4	0	3	1	17
EPIS. FORA SECTOR	0	0	0	0	0	0	0	0	0	0	0	0	0
ESTADÍAS	0	29	8	0	28	17	33	0	18	0	41	11	185
ESTADÍA MEDIA	0,00	14,50	8,00	0,00	14,00	8,50	16,50	0,00	4,50	0,00	13,67	11,00	10,88
PESO MEDIO	0,0000	0,6873	0,9138	0,0000	1,3761	1,4367	1,9944	0,0000	1,4121	0,0000	1,5584	1,9455	1,4219
PESO M. AXUSTADO	0,0000	0,6873	0,9138	0,0000	1,3761	1,4367	1,9944	0,0000	1,2838	0,0000	1,4287	1,9455	1,3688
UPH	0,00	1,37	0,91	0,00	2,75	2,87	3,99	0,00	5,65	0,00	4,68	1,95	24,17
UPH AXUSTADAS	0,00	137	0,91	0,00	2,75	2,87	3,99	0,00	5,14	0,00	4,29	1,95	23,27
UPH EP. NON FRAGM.	0,00	1,37	0,91	0,00	2,75	2,87	3,99	0,00	4,88	0,00	2,73	1,95	21,46
UPH EPIS. FRAGM.	0,00	0,00	0,00	0,00	0,00	0,00	0,00	0,00	0,77	0,00	1,95	0,00	2,72

ÁREA DE CIRURXÍA

- ✓ Cirurxía xeral e dixestiva
- ✓ Dermatoloxía
- ✓ Xinecoloxía
- ✓ Oftalmoloxía
- ✓ Otorrinolaringoloxía
- ✓ Traumatoloxía
- ✓ Uroloxía

RECURSOS FÍSICOS E PERSOAL FACULTATIVO

	2004	2005	% Variación
Camas	23,83	20,67	- 13,26
Salas consultas externas	1	1	0,00
Facultativos totais	5	5	0,00
✓ Xefe de servizo	1	1	0,00
✓ FEA	4	4	0,00

ACTIVIDADE ASISTENCIAL

HOSPITALIZACIÓN	2004	2005	% Variación
Ingresos totais	724	797	10,08
Ingresos programados	360	375	4,17
Ingresos urxentes	346	407	17,63
Traslados internos	18	15	- 16,67
Estadías totais	5.234	5.358	2,37
Altas totais	746	809	8,44
Altas fin coidados	703	753	7,11
Altas por traslado a outro servizo	13	20	53,85
Altas voluntarias	3	2	- 33,33
Altas por traslado a outro centro	6	10	66,67
Altas por éxitus	21	24	14,29
Interconsultas	74	33	- 55,41
Estadía media	7,2	6,7	- 6,94
Porcentaxe ocupación	60,0	71,0	18,33
Índice de rotación	30,4	38,6	26,97
Frecuentación hospitalaria ‰	14,27	15,71	10,09
Índice de programación	50,27	48,93	- 2,67
Taxa de mortalidade	2,82	2,97	5,32

EVOLUCIÓN MENSUAL HOSPITALIZACIÓN 2005

MES	INGRESOS	ESTADÍAS	EST. MEDIA	I. OCUPACIÓN
Xaneiro	66	346	5,2	53,1
Febreiro	65	383	5,9	65,1
Marzo	77	464	6,0	71,3
Abril	90	548	6,1	87,0
Maio	84	593	7,1	91,1
Xuño	74	566	7,6	89,8
Xullo	49	429	8,8	72,8
Agosto	40	382	9,6	64,9
Setembro	71	511	7,2	81,1
Outubro	61	432	7,1	66,4
Novembro	71	375	5,3	59,5
Decembro	49	329	6,7	50,5

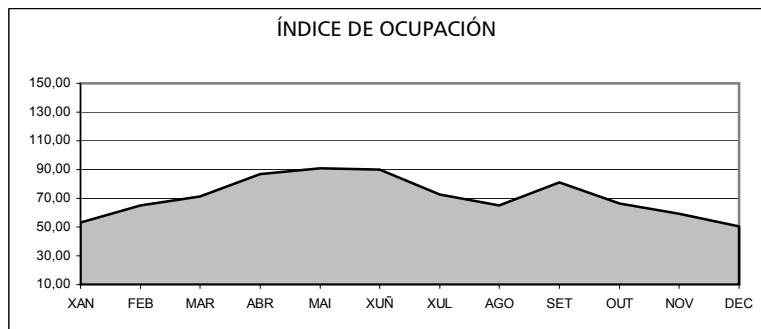
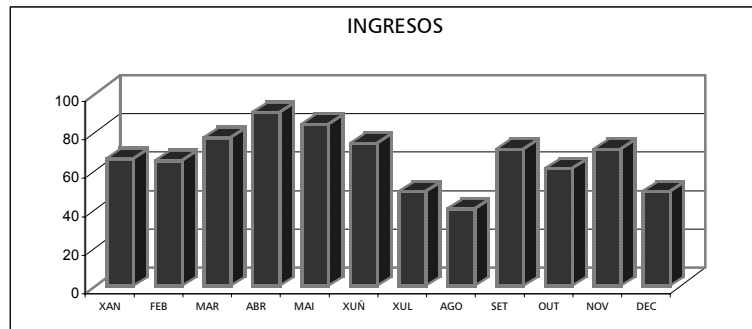

ACTIVIDADE CIRÚRXICA	2004	2005	% Variación
Intervencións totais	1.021	911	- 10,77
Intervencións programadas	679	614	- 9,57
Intervencións urxentes	342	297	- 13,16
Intervencións suspendidas	46	47	2,17
Intervencións con estadía	528	549	3,98
Intervencións ambulatorias	493	362	- 26,57
Intervencións con anestesia xeral	291	319	9,62
Intervencións con anestesia locorrexional	730	592	- 18,90
Intervencións con anestesia local	493	378	- 23,33
Horas de quirófano dispoñibles	1.054	1.190	12,90
Horas de quirófano utilizadas	554	613	10,65
Estancia media preoperatoria	1,0	1,3	30,00
Índice de programación (%)	66,50	67,39	1,34
Rendemento cirúrxico	52,6	51,5	- 2,09
Intervencións programadas/día	2,72	2,48	- 8,82
Intervencións urxentes/día	0,94	0,81	- 13,83
Frecuentación cirúrxica ‰	20,13	17,96	- 10,78
Pacientes en cola programación cirúrxica	152	96	- 36,84

EVOLUCIÓN MENSUAL INTERVENCIÓN 2005

MES	TOTAIS	PROG.	URX.	AMB.
Xaneiro	71	46	25	30
Febreiro	93	69	24	35
Marzo	85	49	36	32
Abril	115	80	35	34
Maio	87	64	23	31
Xuño	72	53	19	27
Xullo	53	33	20	31
Agosto	22	4	18	7
Setembro	91	66	25	38
Outubro	81	53	28	37
Novembro	85	66	19	38
Decembro	56	31	25	22

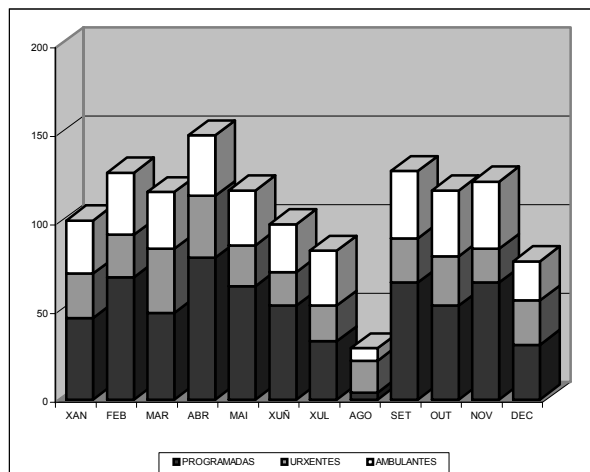

CONSULTAS EXTERNAS	2004	2005	% Variación
Consultas totais	3.922	3.446	- 12,14
Consultas primeiras	1.602	1.522	- 4,99
Consultas sucesivas	2.320	1.924	- 17,07
Consultas por sala e día	15,69	13,90	- 11,41
Consultas sucesivas/primeiras	1,45	1,26	- 13,10
Consultas por facultativo e día	3,14	2,78	- 11,46
Frecuentación consultas externas ‰	77,32	67,94	- 12,13
Pacientes cola programación cta. externa	34	107	214,71

EVOLUCIÓN MENSUAL CONSULTAS EXTERNAS 2005

MES	TOTAL	PRIMEIRAS	SUCESIVAS
Xaneiro	250	104	146
Febreiro	289	113	176
Marzo	324	134	190
Abril	368	159	209
Mai	378	154	224
Xuño	289	133	156
Xullo	243	110	133
Agosto	153	99	54
Setembro	315	141	174
Outubro	281	131	150
Novembro	321	147	174
Decembro	235	97	138

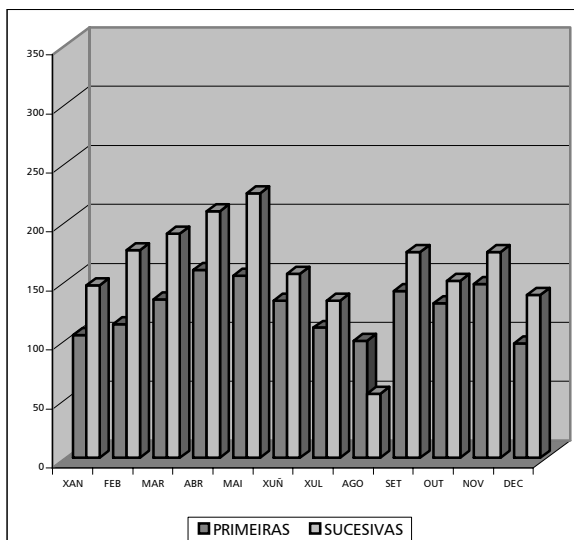

CMBD HOSPITALIZACIÓN

CALIDADE BASE DE DATOS	2004	2005	% Variación
Altas producidas	720	769	6,81
Altas codificadas	720	769	6,81
Altas válidas	720	769	6,81
Media diagnósticos/alta	2,49	2,19	- 12,05
Media procedementos/alta	1,34	1,13	- 15,67

DIAGNÓSTICOS MÁIS FRECUENTES ANO 2005

CÓD.	DESCRIPCIÓN	Nº ALTAS	EST. MEDIA	% ALTAS
574	COLELITASE	161	6,97	20,94
550	HERNIA INGUINAL	159	3,75	20,68
540	APENDICITE AGUDA	54	5,89	7,02
553	OUTRA HERNIA ABDOMINAL SEN MENCIÓN DE OBST. NIN GA.	50	6,58	6,50
560	OBSTRUCCIÓN INTESTINAL SEN HERNIA	25	6,24	3,25
453	OUTRA EMBOLIA OU TROMBOSIS VENOSA	20	9,80	2,60
562	DIVERTÍCULO INTESTINAL	20	13,95	2,60
153	NEOPLASIA MALIGNA COLON	16	11,50	2,08
565	FISURA E FÍSTULA ANAIS	16	2,63	2,08
682	OUTRA CELULITE E ABSCESO	15	10,47	1,95

DRG MÁIS FRECUENTES ANO 2005

CÓD.	DESCRIPCIÓN	Nº ALTAS	ESTAD.	E. MEDIA	PESO
162	PROC. SOBRE HERNIA INGUINAL E FEMORAL I>17 SEN CC.	149	555	3,72	0,6620
494	COLECISTECTOMÍA LAPAROSCÓPICA SEN EXPLORACIÓN	65	316	4,86	0,8620
208	TRASTORNOS DO TRACTO BILIAR SEN CC.	51	408	8,00	0,6335
167	APENDICECTOMÍA SEN DIAGNÓSTICO PRINCIPAL C.SEN CC.	49	243	4,96	0,8757
160	PROC. SOBRE HERNIA EXC.INGUINAL E FEMORAL I>17	45	317	7,04	0,9071
207	TRASTORNOS DO TRACTO BILIAR CON CC.	23	198	8,61	1,1220
198	COLECISTECTOMÍA SEN EXPLORACION VÍA BILIAR SEN CC.	22	171	7,77	1,2968
131	TRASTORNOS VASCULARES	21	186	8,86	0,9096
158	PROC. SOBRE ANO E ENTEROSTOMÍA SEN CC.	21	68	3,24	0,5809
278	CELULITE IDADE>17 SEN CC.	20	156	7,80	0,6397

ACTIVIDADE POR UPH ANO 2005

	Xan.	Feb.	Mar.	Ab.	Maio	Xuño	Xul.	Agost.	Set.	Out.	Nov.	Dec.	TOTAL
PACIENTES	52	62	64	92	82	73	49	42	68	52	71	46	753
EPISODIOS	52	62	65	93	86	76	49	42	68	54	72	50	769
EPISODIOS 0 DÍAS	3	1	1	1	3	2	0	0	2	0	0	0	13
EPISODIOS 1 DÍA	1	2	4	4	6	4	0	1	0	4	5	0	31
EPIS. NON FRAGM.	51	61	65	93	86	71	49	42	66	53	71	49	757
EPISODIOS FRAGM.	1	1	0	0	0	5	0	0	2	1	1	1	12
EPISODIOS SECTOR	51	61	65	93	83	73	49	38	66	53	71	48	751
EPIS. FORA SECTOR	1	1	0	0	3	3	0	4	2	1	1	2	18
ESTADÍAS	301	366	452	584	598	600	441	370	576	352	488	303	5.431
ESTADÍA MEDIA	5,79	5,90	6,95	6,28	6,95	7,89	9,00	8,81	8,47	6,52	6,78	6,06	7,06
PESO MEDIO	1,0689	1,0021	1,1898	1,2271	1,0168	1,0449	0,9392	0,9902	1,0488	1,2502	0,9383	0,8568	1,0570
PESO M. AXUSTADO	1,0530	0,9884	1,1898	1,2271	1,0168	0,9464	0,9392	0,9902	1,0392	1,2378	0,9328	0,8462	1,0422
UPH	55,58	62,13	77,34	114,12	87,45	79,41	46,02	41,59	71,32	67,51	67,56	42,84	812,87
UPH AXUSTADAS	54,76	61,28	77,34	114,12	87,45	71,92	46,02	41,59	70,67	66,84	67,16	42,31	801,45
UPH EP. NON FRAG.	54,03	58,90	77,34	114,12	87,45	67,97	46,02	41,59	69,31	66,50	66,95	41,93	792,10
UPH EPIS. FRAGM.	1,55	3,24	0,00	0,00	0,00	11,44	0,00	0,00	2,01	1,01	0,61	0,91	20,77

RECURSOS FÍSICOS E PERSOAL FACULTATIVO

	2004	2005	% Variación
Camas	0,83	1	20,48
Salas consultas externas	1	1	0,00
Facultativos totais	1	1	0,00
✓ FEA	1	1	0,00

ACTIVIDADE ASISTENCIAL

HOSPITALIZACIÓN	2004	2005	% Variación
Ingresos totais	5	1	- 80,00
Ingresos programados	0	0	0,00
Ingresos urxentes	5	0	0,00
Traslados internos	0	1	100,00
Estadías totais	56	17	- 69,64
Altas totais	6	1	- 83,33
Altas fin cuidados	5	1	- 80,00
Altas por traslado a outro servizo	1	0	0,00
Altas voluntarias	0	0	0,00
Altas por traslado a outro centro	0	0	0,00
Altas por éxitus	0	0	0,00
Interconsultas	25	24	- 4,00
Estadía media	11,2	17,0	51,79
Porcentaxe ocupación	18,4	4,7	- 74,46
Índice de rotación	6,0	1,0	- 83,33
Frecuentación hospitalaria ‰	0,10	0,02	- 80,00
Índice de programación	0,00	0,00	0,00
Taxa de mortalidade	0,00	0,00	0,00

EVOLUCIÓN MENSUAL HOSPITALIZACIÓN 2005

MES	INGRESOS	ESTADÍAS	EST. MEDIA	I. OCUPACIÓN
Xaneiro	0	0	0,0	0,0
Febreiro	0	0	0,0	0,0
Marzo	0	0	0,0	0,0
Abril	0	0	0,0	0,0
Maio	0	0	0,0	0,0
Xuño	0	0	0,0	0,0
Xullo	0	0	0,0	0,0
Agosto	0	0	0,0	0,0
Setembro	0	0	0,0	0,0
Outubro	0	0	0,0	0,0
Novembro	1	17	17,0	56,7
Decembro	0	0	0,0	0,0

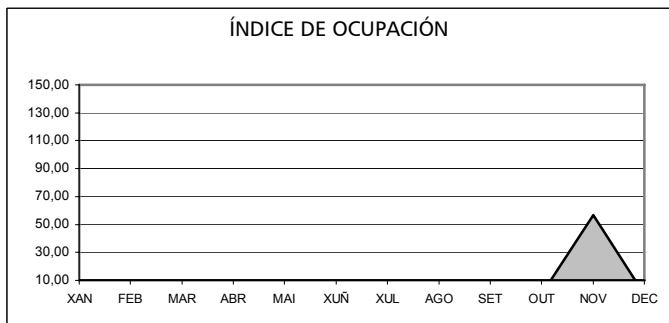
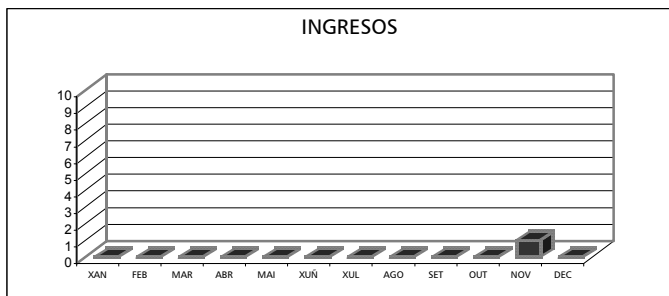

ACTIVIDADE CIRÚRXICA	2004	2005	% Variación
Intervencións totais	390	379	- 2,82
Intervencións programadas	306	306	0,00
Intervencións urxentes	84	73	- 13,09
Intervencións suspendidas	28	34	21,43
Intervencións con estadía	0	3	0,00
Intervencións ambulatorias	390	376	- 3,59
Intervencións con anestesia xeral	0	0	0,00
Intervencións con anestesia locorrexional	390	379	- 2,82
Intervencións con anestesia local	390	378	- 3,08
Horas de quirófano dispoñibles	280	287	2,50
Horas de quirófano utilizadas	92	106	15,22
Estadía media preoperatoria	0,0	0,0	0,00
Índice de programación (%)	78,46	80,74	2,91
Rendemento cirúrxico	32,9	36,9	12,16
Intervencións programadas/día	1,22	1,23	0,82
Intervencións urxentes/día	0,23	0,20	- 13,04
Frecuentación cirúrxica ‰	7,69	7,47	- 2,86
Pacientes en cola programación cirúrxica	17	14	- 17,65

EVOLUCIÓN MENSUAL INTERVENCIÓNES 2005

MES	TOTAIS	PROG.	URX.	AMB.
Xaneiro	25	22	3	25
Febreiro	30	29	1	30
Marzo	25	23	2	25
Abril	36	24	12	36
Maio	39	30	9	37
Xuño	34	28	6	34
Xullo	43	37	6	43
Agosto	0	0	0	0
Setembro	48	37	11	48
Outubro	42	30	12	41
Novembro	38	31	7	38
Décembro	19	15	4	19

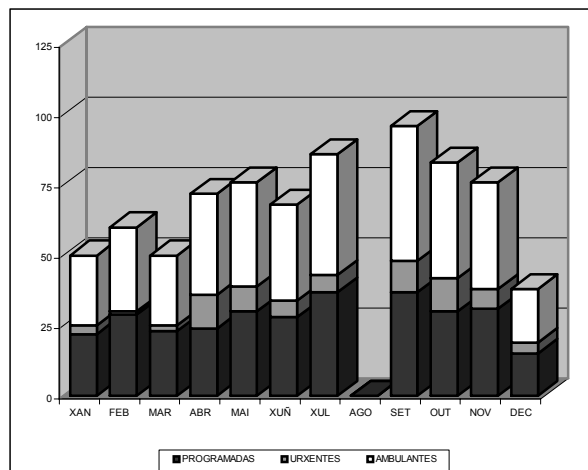

CONSULTAS EXTERNAS	2004	2 005	% Variación
Consultas totais	4.326	4.084	- 5,94
Consultas primeiras	2.128	2.116	- 0,56
Consultas sucesivas	2.198	1.968	- 10,46
Consultas por sala e día	17,30	16,47	-4,79
Consultas sucesivas/primeiras	1,03	0,93	- 9,71
Consultas por facultativo e día	17,30	16,47	- 4,80
Frecuentación consultas externas %	85,29	80,52	- 5,59
Pacientes cola programación cta. eterna	344	161	46,80

EVOLUCIÓN MENSUAL CONSULTAS EXTERNAS 2005

MES	TOTAL	PRIMEIRAS	SUCESIVAS
Xaneiro	322	165	157
Febreiro	362	192	170
Marzo	403	199	204
Abril	352	193	159
Mai	445	237	208
Xuño	371	206	165
Xullo	417	219	198
Agosto	0	0	0
Setembro	444	205	239
Outubro	351	171	180
Novembro	344	181	163
Decembro	273	148	125

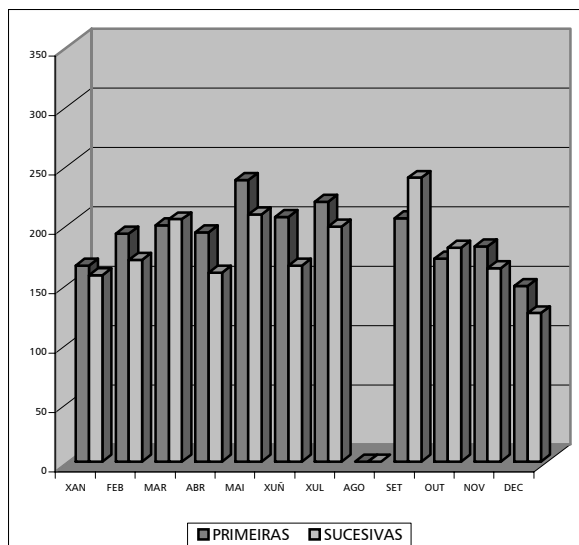

CMBD HOSPITALIZACIÓN

CALIDADE BASE DE DATOS	2004	2005	% Variación
Altas producidas	4	1	- 75,00
Altas codificadas	4	1	- 75,00
Altas válidas	4	1	- 75,00
Media diagnósticos/alta	1,00	3,00	200,00
Media procedementos/alta	0,25	1,00	300,00

DIAGNÓSTICOS MÁIS FRECUENTES ANO 2005

CÓD.	DESCRIPCIÓN	Nº ALTAS	EST. MEDIA	% ALTAS
682	OUTRA CELULITE E ABSCESO	1	22,00	100,00

DRG MÁIS FRECUENTES ANO 2005

CÓD.	DESCRIPCIÓN	Nº ALTAS	ESTAD.	E. MEDIA	PESO
278	CELULITE IDADE>17 SEN CC.	1	22	22,00	0,6397

ACTIVIDADE POR UPH ANO 2005

	Xan.	Feb.	Mar.	Ab.	Maio	Xuño	Xul.	Agost.	Set.	Out.	Nov.	Dec.	TOTAL
PACIENTES	0	0	0	0	0	0	0	0	0	0	1	0	1
EPISODIOS	0	0	0	0	0	0	0	0	0	0	1	0	1
EPISODIOS 0 DÍAS	0	0	0	0	0	0	0	0	0	0	0	0	0
EPISODIOS 1 DÍA	0	0	0	0	0	0	0	0	0	0	0	0	0
EPIS. NON FRAGM.	0	0	0	0	0	0	0	0	0	0	1	0	1
EPISODIOS FRAGM.	0	0	0	0	0	0	0	0	0	0	0	0	0
EPISODIOS SECTOR	0	0	0	0	0	0	0	0	0	0	1	0	1
EPIS. FORA SECTOR	0	0	0	0	0	0	0	0	0	0	0	0	0
ESTADÍAS	0	0	0	0	0	0	0	0	0	0	22	0	22
ESTADÍA MEDIA	0,00	0,00	0,00	0,00	0,00	0,00	0,00	0,00	0,00	0,00	22,0	0,00	22,0
PESO MEDIO	0,0000	0,0000	0,0000	0,0000	0,0000	0,0000	0,0000	0,0000	0,0000	0,0000	0,6397	0,,0000	0,6397
PESO M. AXUSTADO	0,0000	0,0000	0,0000	0,0000	0,0000	0,0000	0,0000	0,0000	0,0000	0,0000	0,6397	0,0000	0,6397
UPH	0,00	0,00	0,00	0,00	0,00	0,00	0,00	0,00	0,00	0,00	0,64	0,00	0,64
UPH AXUSTADAS	0,00	0,00	0,00	0,00	0,00	0,00	0,00	0,00	0,00	0,00	0,64	0,00	0,64
UPH EP. NON FRAG.	0,00	0,00	0,00	0,00	0,00	0,00	0,00	0,00	0,00	0,00	0,64	0,00	0,64
UPH EPIS. FRAGM.	0,00	0,00	0,00	0,00	0,00	0,00	0,00	0,00	0,00	0,00	0,00	0,00	0,00

RECURSOS FÍSICOS E PERSOAL FACULTATIVO

	2004	2005	% Variación
Camas	7,17	7,5	4,60
Salas consultas externas	2 ⁽¹⁾	2 ⁽¹⁾	0,00
Locais exploración	1 ⁽²⁾	1 ⁽²⁾	0,00
Facultativos totais	5 ⁽³⁾	5 ⁽³⁾	0,00
✓ Xefe de sección	1 ⁽³⁾	1 ⁽³⁾	0,00
✓ FEA	4 ⁽³⁾	4 ⁽³⁾	0,00

⁽¹⁾ 1 COF⁽²⁾ Compartido con Obstetricia⁽³⁾ Compartidos con Obstetricia**ACTIVIDADE ASISTENCIAL**

HOSPITALIZACIÓN	2004	2005	% Variación
Ingresos totais	274	257	- 6,20
Ingresos programados	162	162	0,00
Ingresos urxentes	110	94	- 14,55
Traslados internos	2	1	- 50,00
Estadías totais	1.367	1.209	- 11,56
Altas totais	279	261	- 6,45
Altas fin cuidados	271	257	- 5,17
Altas por traslado a outro servizo	6	3	- 50,00
Altas voluntarias	0	1	100,00
Altas por traslado a outro centro	0	0	0,00
Altas por éxitus	2	0	0,00
Interconsultas	10	11	10,00
Estadía media	5,0	4,7	- 6,00
Porcentaxe ocupación	52,1	44,2	- 15,16
Índice de rotación	38,2	34,3	- 10,21
Frecuentación hospitalaria ‰	11,26	10,56	- 6,22
Índice de programación	59,85	63,42	5,96
Taxa de mortalidade	0,7	0,0	0,00

EVOLUCIÓN MENSUAL HOSPITALIZACIÓN 2005

MES	INGRESOS	ESTADÍAS	EST. MEDIA	I. OCUPACIÓN
Xaneiro	18	80	4,4	32,3
Febreiro	23	111	4,8	49,6
Marzo	20	122	6,1	49,2
Abril	26	86	3,3	35,8
Maio	22	129	5,9	52,0
Xuño	22	90	4,1	37,5
Xullo	21	76	3,6	49,0
Agosto	15	62	4,1	40,0
Setembro	18	119	6,6	49,6
Outubro	29	113	3,9	45,6
Novembro	24	107	4,5	44,6
Decembro	19	114	6,0	46,0

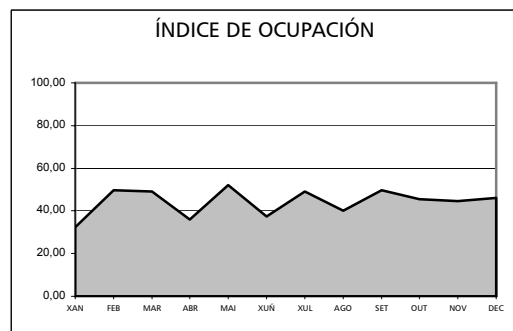
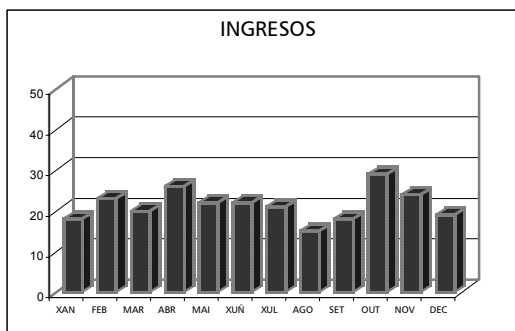

PROBAS COMPLEMENTARIAS	2004	2005	% Variación
Ecografías totais	2.401	2.454	2,21
✓ Vaxinais	1.621	2.115	30,47
✓ Abdominais	780	339	- 56,54

ACTIVIDADE CIRÚRXICA	2004	2005	% Variación
Intervencións totais	242	243	0,41
Intervencións programadas	169	168	- 0,59
Intervencións urxentes	73	75	2,74
Intervencións suspendidas	9	17	88,89
Intervencións con estadía	212	220	3,77
Intervencións ambulatorias	30	23	- 23,33
Intervencións con anestesia xeral	101	103	1,98
Intervencións con anestesia locorrexional	141	140	- 0,71
Intervencións con anestesia local	25	23	- 8,00
Horas de quirófano dispoñible	320	323	0,94
Horas de quirófano utilizado	151	154	1,99
Estadía media preoperatoria	1,0	1,2	20,00
Índice de programación (%)	69,83	69,14	- 0,99
Rendemento cirúrxico	47,2	47,7	1,06
Intervencións programadas/día	0,68	0,67	- 1,47
Intervencións urxentes/día	0,20	0,21	5,00
Frecuentación cirúrxica ‰	4,77	4,79	0,42
Pacientes en cola programación cirúrxica	18	35	94,44

EVOLUCIÓN MENSUAL INTERVENCIÓNES 2005

MES	TOTAIS	PROG.	URX.	AMB.
Xaneiro	17	11	6	1
Febreiro	16	15	1	1
Marzo	19	14	5	2
Abril	24	17	7	1
Maio	17	14	3	0
Xuño	14	11	3	1
Xullo	22	10	12	2
Agosto	22	13	9	2
Setembro	23	18	5	5
Outubro	27	20	7	3
Novembro	21	14	7	1
Decembro	21	11	10	4

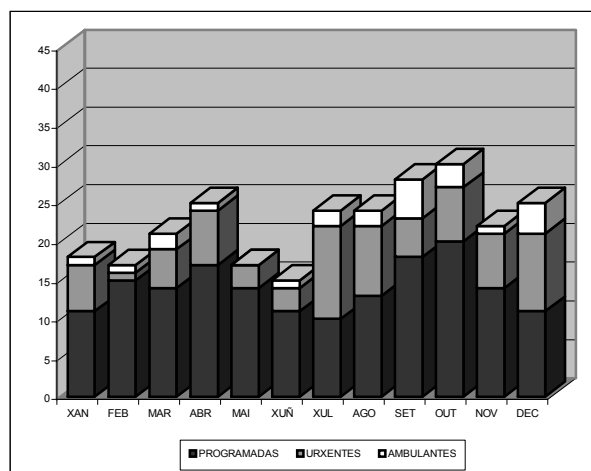

CONSULTAS EXTERNAS	2004	2005	% Variación
Consultas totais	9.202	8.493	- 7,70
Consultas totais Xinecoloxía	5.077	5.171	1,85
Consultas totais COF	4.125	3.322	- 19,47
Consultas primeiras totais	4.769	4.536	- 4,89
Consultas primeiras Xinecoloxía	2.468	2.686	8,83
Consultas primeiras COF	2.301	1.850	- 19,60
Consultas sucesivas totais	4.433	3.957	- 10,74
Consultas sucesivas Xinecoloxía	2.609	2.485	- 4,75
Consultas sucesivas COF	1.824	1.472	- 19,30
Consultas de saúde totais	7.232	6.614	- 8,54
Consultas de saúde primeiras	4.079	3.878	- 4,93
Consultas de saúde sucesivas	3.153	2.736	- 13,22
Consultas por sala e día	18,40	17,12	- 6,96
Consultas sucesivas/primeiras	0,93	0,87	- 6,45
Consultas por facultativo e día	7,37	6,85	- 7,06
Frecuentación consultas externas Xinecoloxía ‰	601,60	589,56	- 2,00
Frecuentación consultas externas COF ‰	169,52	136,52	- 19,47
Pacientes cola programación cta. externa Xinec.	675	126	- 81,33
Pacientes cola programación cta. externa COF	146	765	423,97

EVOLUCIÓN MENSUAL CONSULTAS EXTERNAS 2005

MES	TOTAL	PRIMEIRAS	SUCESIVAS
Xaneiro	370	187	183
Febreiro	495	257	238
Marzo	436	222	214
Abril	529	262	267
Mai	440	221	219
Xuño	493	225	268
Xullo	461	224	237
Agosto	333	184	149
Setembro	384	204	180
Outubro	386	214	172
Novembro	495	300	194
Decembro	349	186	163

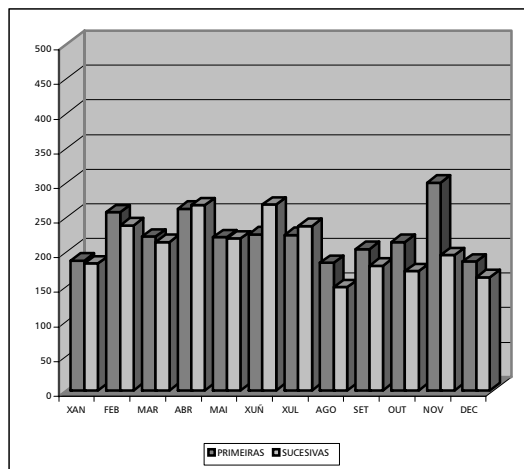

CMBD HOSPITALIZACIÓN

CALIDADE BASE DE DATOS	2004	2005	% Variación
Altas producidas	267	255	- 4,49
Altas codificadas	267	255	- 4,49
Altas válidas	267	255	- 4,49
Media diagnósticos/alta	1,44	1,38	- 4,17
Media procedementos/alta	1,23	1,08	- 12,20

DIAGNÓSTICOS MÁIS FRECUENTES ANO 2005

CÓD.	DESCRIPCIÓN	Nº ALTAS	EST. MEDIA	% ALTAS
626	TRAST.MENSTRUAC. E O. HEMORRAXIAS ANORM. XEN. FEM.	32	2,44	12,55
618	PROLAPSO XENITAL	31	7,81	12,16
637	ABORTO NON ESPECIFICADO	26	2,92	10,20
218	LEIOMIOMA UTERINO	23	7,00	9,02
627	TRASTORNOS MENOPÁUSICOS E POSMENOPÁUSICOS	18	2,72	7,06
620	TRASTORNOS NON INFLAMATORIOS DO OVARIO, TROMPA	17	7,29	6,67
621	TRASTORNOS DE ÚTERO MCOC	16	2,63	6,27
622	TRASTORNOS NON INFLAMATORIOS DE CERVIX	11	2,82	4,31
182	NEOPLASIA MALIGNA CORPO UTERINO	9	10,00	3,53
233	CARCINOMA DE CARCINOMA IN SITU MAMA E AP. XENIT.	9	4,44	3,53

DRG MÁIS FRECUENTES ANO 2005

CÓD.	DESCRIPCIÓN	Nº ALTAS	ESTAD.	E. MEDIA	PESO
364	DILATACIÓN E LEGRADO, CONIZACIÓN EXC. NEOPLASIA	71	192	2,70	0,6260
359	PROC. SOBRE ÚTERO E ANEXOS POR CA. IN SITU	53	420	7,92	1,1034
369	TRASTORNOS MENSTRUAIS E OUTROS DO AP. XENITAL	22	65	2,95	0,3677
381	ABORTO CON DILATACIÓN E LEGRADO, ASPIRACIÓN	22	65	2,95	0,4915
356	PROC. DE RECONSTRUCCIÓN APA. XENITAL FEMININO	12	84	7,00	0,9295
361	INTERRUPCIÓN TUBÁRICA POR LAPAROSCOPIA E LAP.	9	45	5,00	0,7486
363	DILATACIÓN E LEGRADO, CONIZACIÓN E RADIO-IMP.	7	28	4,00	1,0554
379	AMEAZA DE ABORTO	6	10	1,67	0,3942
355	PROC. SOBRE ÚTERO. ANEXOS POR N. MALIGNA NON O.	5	61	12,20	1,3245
360	PROC. SOBRE VAXINA, CÉRVIX E VULVA	5	14	2,80	0,7780

ACTIVIDADE POR UPH ANO 2005

	Xan.	Feb.	Mar.	Ab.	Maio	Xuño	Xul.	Agost.	Set.	Out.	Nov.	Dec.	TOTAL
PACIENTES	16	19	25	24	17	22	21	15	16	24	24	22	245
EPISODIOS	16	19	25	24	18	23	22	17	18	25	26	22	255
EPISODIOS 0 DÍAS	0	1	0	0	0	1	2	0	0	0	1	1	6
EPISODIOS 1 DÍA	1	2	3	1	2	2	1	0	2	1	3	0	18
EPIS. NON FRAGM.	16	19	25	23	18	23	22	17	18	25	26	22	254
EPISODIOS FRAGM.	0	0	0	1	0	0	0	0	0	0	0	0	1
EPISODIOS SECTOR	15	19	25	24	17	19	22	17	18	25	25	21	247
EPIS. FORA SECTOR	1	0	0	0	1	4	0	0	0	0	1	1	8
ESTADÍAS	80	92	145	78	118	100	90	58	119	95	120	124	1.219
ESTADÍA MEDIA	5,00	4,84	5,80	3,25	6,56	4,35	4,09	3,41	6,61	3,80	4,62	5,64	4,78
PESO MEDIO	0,7932	0,8657	0,7629	0,7837	0,9703	0,7167	0,6961	0,6953	1,1013	0,7405	0,8318	0,9041	0,8155
PESO M. AXUSTADO	0,7932	0,8657	0,7629	0,7794	0,9703	0,7167	0,6961	0,6953	1,1013	0,7405	0,8318	0,9041	0,8151
UPH	12,69	16,45	19,07	18,81	17,47	16,48	15,31	11,82	19,82	18,51	21,63	19,89	207,96
UPH AXUSTADAS	12,69	16,45	19,07	18,81	17,47	16,48	15,31	11,82	19,82	18,51	21,63	19,89	207,96
UPH EP. NON FRAGM.	12,69	16,45	19,07	18,32	17,47	16,48	15,31	11,82	19,82	18,51	21,63	19,89	207,47
UPH EPIS. FRAGM.	0,00	0,00	0,00	0,49	0,00	0,00	0,00	0,00	0,00	0,00	0,00	0,00	0,49

RECURSOS FÍSICOS E PERSOAL FACULTATIVO

	2004	2005	% Variación
Camas	3,83	3,67	- 4,18
Salas consultas externas	2	2	0,00
Locais exploración	1	1	0,00
Facultativos totais	3	3	0,00
✓ FEA	3	3	0,00

ACTIVIDADE ASISTENCIAL

HOSPITALIZACIÓN	2004	2005	% Variación
Ingresos totais	85	65	- 23,53
Ingresos programados	72	51	- 29,17
Ingresos urxentes	13	14	7,69
Traslados internos	0	0	0,00
Estadías totais	164	149	- 9,15
Altas totais	85	66	- 22,35
Altas fin coidados	83	64	- 22,89
Altas por traslado a outro servizo	0	1	100,00
Altas voluntarias	0	0	0,00
Altas por traslado a outro centro	2	1	- 50,00
Altas por éxitus	0	0	0,00
Interconsultas	14	31	121,43
Estadía media	1,9	2,3	21,05
Porcentaxe ocupación	11,7	11,1	- 5,13
Índice de rotación	22,2	17,7	- 20,27
Frecuentación hospitalaria ‰	1,68	1,28	- 23,81
Índice de programación	84,71	78,46	- 7,28
Taxa de mortalidade	0,0	0,0	0,00

EVOLUCIÓN MENSUAL HOSPITALIZACIÓN 2005

MES	INGRESOS	ESTADÍAS	EST. MEDIA	I. OCUPACIÓN
Xaneiro	4	12	3,0	9,7
Febreiro	7	13	1,9	11,6
Marzo	13	22	1,7	17,7
Abril	7	26	3,7	21,7
Maio	7	12	1,7	9,7
Xuño	2	11	5,5	9,2
Xullo	7	14	2,0	22,6
Agosto	2	3	1,5	4,8
Setembro	5	11	2,2	9,2
Outubro	4	12	3,0	9,7
Novembro	6	10	1,7	8,3
Decembro	1	3	3,0	2,4

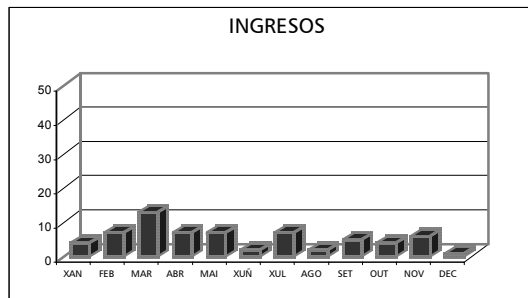

PROBAS COMPLEMENTARIAS	2004	2005	% Variación
Biometrías	242	203	- 16,12
Campimetrías	244	269	10,25
Ecografías	70	71	1,43
Gonioscopias	217	116	- 46,54
Test cromáticos	263	148	- 43,73
Laserterapia	61	47	- 22,95
Vías lacrimais	186	92	- 50,54
Cartón de Anslar	168	87	- 48,21
Biomicroscopia	5.749	4.645	- 19,20

ACTIVIDADE CIRÚRXICA	2004	2005	% Variación
Intervencións totais	288	255	- 11,46
Intervencións programadas	264	244	- 7,58
Intervencións urxentes	24	11	- 54,17
Intervencións suspendidas	14	17	21,43
Intervencións con estadía	77	49	- 36,36
Intervencións ambulatorias	211	202	- 4,27
Intervencións con anestesia xeral	15	13	- 13,33
Intervencións con anestesia locorrexional	273	242	- 11,36
Intervencións con anestesia local	273	236	- 13,55
Horas de quirófano dispoñibles	962	805	- 16,32
Horas de quirófano utilizadas	359	299	- 16,71
Estadía media preoperatoria	1,00	0,4	- 60,00
Índice de programación (%)	91,67	95,69	4,38
Rendemento cirúrxico	37,30	37,10	- 0,54
Intervencións programadas/día	1,06	0,98	- 7,55
Intervencións urxentes/día	0,07	0,03	- 57,14
Frecuentación cirúrxica ‰	5,68	5,03	- 11,44
Pacientes en cola programación cirúrxica	84	39	- 53,57

EVOLUCIÓN MENSUAL INTERVENCIÓN 2005

MES	TOTAIS	PROG.	URX.	AMB.
Xaneiro	14	12	2	12
Febreiro	35	35	0	29
Marzo	36	35	1	26
Abril	29	29	0	24
Maio	27	26	1	22
Xuño	18	17	1	17
Xullo	13	11	2	6
Agosto	3	3	0	2
Setembro	22	21	1	16
Outubro	26	25	1	22
Novembro	5	13	2	11
Decembro	17	17	0	15

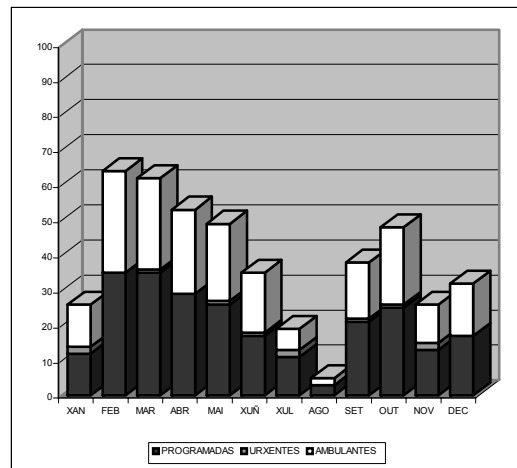

CONSULTAS EXTERNAS	2004	2005	% Variación
Consultas totais	6.656	5.368	- 19,35
Consultas primeiras	4.341	3.362	- 22,55
Consultas sucesivas	2.315	2.006	- 13,35
Consultas de saúde totais	1.872	1.262	- 32,58
Consultas de saúde primeiras	1.872	1.262	- 32,59
Consultas de saúde sucesivas	0	0	0,00
Consultas por sala e día	26,62	21,65	- 18,67
Consultas sucesivas/primeiras	0,53	0,60	13,21
Consultas por facultativo e día	8,87	7,22	- 18,60
Frecuentación consultas externas %	221,87	178,93	- 19,35
Pacientes cola programación consulta externa	458	586	27,95

EVOLUCIÓN MENSUAL CONSULTAS EXTERNAS 2005

MES	TOTAL	PRIMEIRAS	SUCESIVAS
Xaneiro	363	250	113
Febreiro	408	222	186
Marzo	488	288	200
Abril	541	331	210
Mai	562	378	184
Xuño	468	302	166
Xullo	393	268	125
Agosto	345	234	111
Setembro	412	268	144
Outubro	554	331	223
Novembro	495	286	209
Decembro	339	204	135

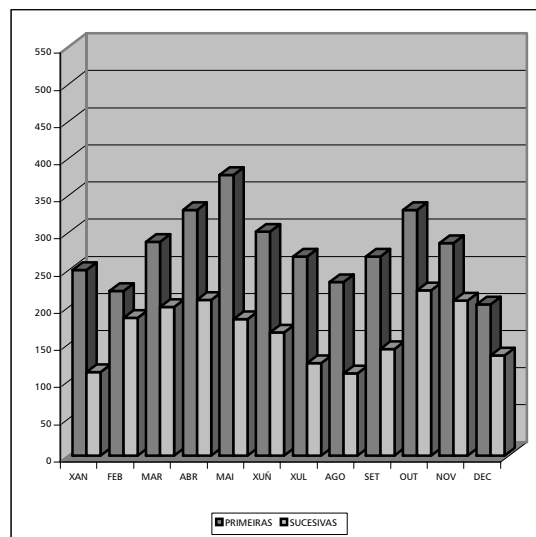

CMBD HOSPITALIZACIÓN

CALIDADE BASE DE DATOS	2004	2005	% Variación
Altas producidas	85	64	- 24,71
Altas codificadas	85	64	- 24,71
Altas válidas	85	64	- 24,71
Media diagnósticos/alta	1,24	1,19	- 4,03
Media procedementos/alta	1,75	1,50	- 14,29

DIAGNÓSTICOS MÁIS FRECUENTES ANO 2005

CÓD.	DESCRIPCIÓN	Nº ALTAS	EST. MEDIA	% ALTAS
366	CATARATA	52	1,77	81,25
365	GLAUCOMA	6	2,00	9,38
871	FERIDA ABERTA DO GLOBO OCULAR	4	6,75	6,25
370	QUERATITIS	2	3,50	3,13

DRG MÁIS FRECUENTES ANO 2005

CÓD.	DESCRIPCIÓN	Nº ALTAS	ESTANC.	E. MEDIA	PESO
39	PROCED. SOBRE CRISTALINO CON OU SEN VITRECTOMÍA	45	89	1,98	0,8301
47	OUTROS TRASTORNOS DO OLLO ID>17 SEN CC.	11	26	2,36	0,7175
42	PROCED. INTRAOCULARES EXC. RETINA, IRIS E CRISTAL.	5	10	2,00	1,0131
44	INFECCIÓN AGUADAS MAIORES DE OLLO	2	7	3,50	0,7109
37	PROCEDEMENTOS SOBRE ÓRBITA	1	6	6,00	1,5725

ACTIVIDADE POR UPH ANO 2005

	Xan.	Feb.	Mar.	Ab.	Maio	Xuño	Xul.	Agost.	Set.	Out.	Nov.	Dec.	TOTAL
PACIENTES	3	8	10	9	4	2	8	1	6	4	5	2	62
EPISODIOS	3	8	10	9	6	2	8	1	6	4	5	2	64
EPISODIOS 0 DÍAS	0	0	1	0	2	1	0	0	0	0	0	0	4
EPISODIOS 1 DÍA	1	1	1	1	0	0	0	0	0	0	1	0	5
EPIS. NON FRAGM.	3	7	10	9	6	2	8	1	6	4	5	2	63
EPISODIOS FRAGM.	0	1	0	0	0	0	0	0	0	0	0	0	1
EPISODIOS SECTOR	2	8	10	9	6	2	7	1	6	4	5	1	62
EPIS. FORA SECTOR	1	0	0	0	0	0	1	0	0	0	0	0	2
ESTADÍAS	6	19	17	21	8	12	16	2	12	12	9	4	138
ESTADÍA MEDIA	2,00	2,38	1,70	2,33	1,33	6,00	2,00	2,00	2,00	3,00	1,80	2,00	2,16
PESO MEDIO	0,7550	0,8020	0,8442	0,8036	0,8231	0,7175	0,8301	0,8301	0,8301	1,0615	0,8076	0,9216	0,8329
PESO M. AXUSTADO	0,7550	0,7840	0,8442	0,8036	0,8231	0,7175	0,8301	0,8301	0,8301	1,0615	0,8076	0,9216	0,8307
UPH	2,27	6,42	8,44	7,23	4,94	1,44	6,64	0,83	4,98	4,25	4,04	1,84	53,31
UPH AXUSTADAS	2,27	6,27	8,44	7,23	4,94	1,44	6,64	0,83	4,98	4,25	4,04	1,84	53,16
UPH EP. NON FRAGM.	2,27	5,70	8,44	7,23	4,94	1,44	6,64	0,83	4,98	4,25	4,04	1,84	52,59
UPH EPIS. FRAGM.	0,00	0,72	0,00	0,00	0,00	0,00	0,00	0,00	0,00	0,00	0,00	0,00	52,59

RECURSOS FÍSICOS E PERSOAL FACULTATIVO

	2004	2005	% Variación
Salas consulta externas	1	1	0,00
Facultativos	1	1	0,00

ACTIVIDADE ASISTENCIAL

CONSULTAS EXTERNAS	2004	2005	% Variación
Consultas totais	4.258	3.504	- 17,71
Consultas primeiras	1.989	1.838	- 7,59
Consultas sucesivas	2.269	1.666	- 26,58
Consultas de saúde totais	1.169	1.414	20,96
Consultas de saúde primeiras	790	996	26,08
Consultas de saúde sucesivas	379	418	10,29
Consultas sucesivas/primeiras	1,14	0,91	- 20,17
Consultas por sala e día	17,03	14,13	- 17,03
Consultas por facultativo e día	17,03	14,13	- 17,03
Frecuentación consultas externas ‰	193,55	159,28	- 17,71
Pacientes cola programación cta. externa	227	386	70,04

ACTIVIDADE CIRÚRXICA	2004	2005	% Variación
Intervencións totais	46	21	- 54,35
Intervencións programadas	46	21	- 54,35
Intervencións ambulatorias	46	21	- 54,35
Intervencións con anestesia local	46	21	- 54,35
Intervencións programadas/día	0,18	0,08	- 55,56

RECURSOS FÍSICOS E PERSOAL FACULTATIVO

	2004	2005	% Variación
Camas	3	3	0,00
Salas consultas externas	2	2	0,00
Locais exploración	1	1	0,00
Facultativos totais	2	2	0,00
✓ FEA	2	2	0,00

ACTIVIDADE ASISTENCIAL

HOSPITALIZACIÓN	2004	2005	% Variación
Ingresos totais	67	75	11,94
Ingresos programados	36	45	25,00
Ingresos urxentes	30	30	0,00
Traslados internos	1	0	0,00
Estadías totais	207	296	42,99
Altas totais	67	76	13,43
Altas fin coidados	65	73	12,31
Altas por traslado a outro servizo	0	1	100,00
Altas voluntarias	0	0	0,00
Altas por traslado a outro centro	2	1	- 50,00
Altas por éxitus	0	1	100,00
Interconsultas	11	19	72,73
Estadía media	3,10	3,90	25,81
Porcentaxe ocupación	18,90	27,0	42,86
Índice de rotación	22,30	25,0	12,11
Frecuentación hospitalaria ‰	1,32	1,48	12,12
Índice de programación	55,22	60,00	8,66
Taxa de mortalidade	0,00	1,3	0,00

EVOLUCIÓN MENSUAL HOSPITALIZACIÓN 2005

MES	INGRESOS	ESTADÍAS	EST. MEDIA	I. OCUPACIÓN
Xaneiro	8	44	5,5	47,3
Febreiro	5	13	2,6	15,5
Marzo	4	21	5,3	22,6
Abril	6	16	2,7	17,8
Maio	8	20	2,5	21,5
Xuño	4	23	5,8	25,6
Xullo	5	48	9,6	51,6
Agosto	7	21	3,0	22,6
Setembro	5	12	2,4	13,3
Outubro	5	11	2,2	11,8
Novembro	9	39	4,3	43,3
Decembro	9	28	3,1	30,1

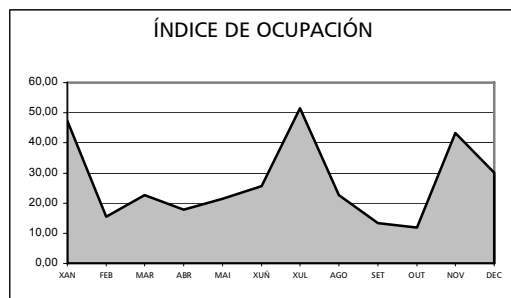
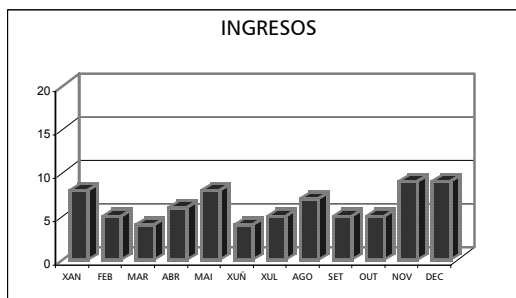

PROBAS COMPLEMENTARIAS	2004	2005	% Variación
Audiometrías	1.113	1.096	- 1,53

ACTIVIDADE CIRÚRXICA	2004	2005	% Variación
Intervencións totais	65	63	- 3,08
Intervencións programadas	45	51	13,33
Intervencións urxentes	20	12	- 40,00
Intervencións suspendidas	7	9	28,57
Intervencións con estadía	44	48	9,09
Intervencións ambulatorias	21	15	- 28,57
Intervencións con anestesia xeral	40	42	5,00
Intervencións con anestesia locorrexional	25	21	- 16,00
Intervencións con anestesia local	20	18	- 10,00
Horas de quirófano dispoñibles	133	199	49,62
Horas de quirófano utilizadas	70	60	- 14,28
Estadía media preoperatoria	1,0	0,8	- 20,00
Índice de programación (%)	69,23	80,95	16,93
Rendemento cirúrxico	52,6	30,2	- 42,59
Intervencións programadas/día	0,18	0,21	16,67
Intervencións urxentes/día	0,05	0,03	- 40,00
Frecuentación cirúrxica ‰	1,28	1,24	- 3,12
Pacientes en cola programación cirúrxica	12	10	- 16,67

EVOLUCIÓN MENSUAL INTERVENCIÓNS 2005

MES	TOTAIS	PROG.	URX.	AMB.
Xaneiro	6	3	3	1
Febreiro	4	4	0	0
Marzo	3	3	0	2
Abril	6	6	0	1
Maio	9	8	1	4
Xuño	6	4	2	3
Xullo	3	2	1	0
Agosto	7	7	0	1
Setembro	3	3	0	0
Outubro	5	4	1	1
Novembro	7	5	2	1
Decembro	4	2	2	1

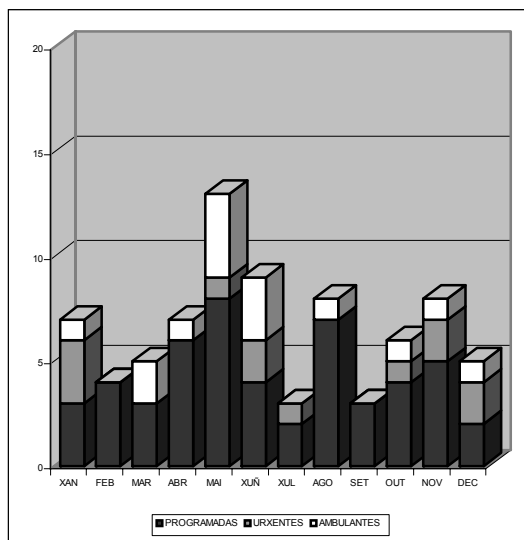

CONSULTAS EXTERNAS	2004	2005	% Variación
Consultas totais	4.274	4.457	4,28
Consultas primeiras	1.571	1.767	12,48
Consultas sucesivas	2.703	2.690	- 0,48
Consultas sucesivas/primeiras	1,72	1,52	- 11,63
Consultas por sala e día	8,55	8,99	5,15
Consultas por facultativo e día	8,55	8,99	5,15
Frecuentación consultas externas ‰	84,26	87,87	4,28
Pacientes cola programación cta. externa	21	232	1004,76

EVOLUCIÓN MENSUAL CONSULTAS EXTERNAS 2005

MES	TOTAL	PRIMEIRAS	SUCESIVAS
Xaneiro	312	128	184
Febreiro	358	156	202
Marzo	425	167	258
Abril	441	184	257
Mai	456	183	273
Xuño	419	166	253
Xullo	330	120	210
Agosto	329	133	196
Setembro	345	136	209
Outubro	406	167	239
Novembro	427	148	279
Decembro	209	79	130

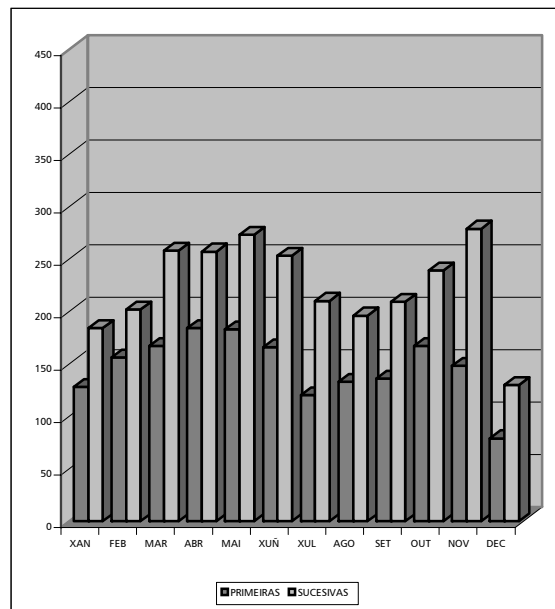

CMBD HOSPITALIZACIÓN

CALIDADE BASE DE DATOS	2004	2005	% Variación
Altas producidas	67	74	10,45
Altas codificadas	67	74	10,45
Altas válidas	67	74	10,45
Media diagnósticos/alta	1,58	1,11	- 29,75
Media procedementos/alta	0,75	0,65	- 13,33

DIAGNÓSTICOS MÁIS FRECUENTES ANO 2005

CÓD.	DESCRIPCIÓN	Nº ALTAS	EST. MEDIA	% ALTAS
474	ENFERMIDADE CRÓNICA DE AMÍGDALAS E ADENOIDES	12	2,00	16,22
478	OUTRAS ENFERMIDADES DO TRACTO RESPIRATOIRO SUPER.	9	3,78	12,16
161	NEOPLASIA MALIGNA LARINXE	8	9,75	10,81
471	POLIPOS NASAIS	5	4,20	6,76
780	SINTOMAS XERAIS	4	2,25	5,41
784	SÍNTOMAS QUE AFECTAN A CABEZA E PESCOZO	4	4,50	5,41
382	OTITE MEDIA SUPURATIVA E NEOM	3	3,33	4,05
075	MONONUCLEOSIS INFECCIOSA	2	2,50	2,70
470	TABIQUE NASAL DESVIADO	2	2,50	2,70
475	ABSCESO PERITONSILAR	2	2,00	2,70

DRG MÁIS FRECUENTES ANO 2005

CÓD.	DESCRIPCIÓN	Nº ALTAS	ESTAD.	E. MEDIA	PESO
73	OUTROS DIAG. DE OÍDO, NARIZ, BOCA E GORXA I>17	12	37	3,08	0,6778
64	NEOPLASIA MALIGNA DE OÍDO, NARIZ, BOCA E GORXA	8	57	7,13	1,7849
60	AMIGDALO E/OU ADENOIDECTOMÍA SÓ ID<18	6	13	2,17	0,5105
69	OTITE MEDIA E INF. TRACT. RESP. SUPERIOR I>17 SEN C	5	24	4,00	0,4418
59	AMIGDALECTOMÍA E/OU ADENOIDECTOMÍA SÓ, I>17	5	12	2,40	0,4451
66	EPISTAXE	4	18	4,50	0,6509
55	PROC. MISCELÁNEOS SOBRE OÍDO, NARIZ, BOCA E G.	3	8	2,67	0,6786
74	OUTROS DIAGN. DE OÍDO, NARIZ, BOCA, E GORXA	3	3	1,00	0,5188
468	PROC. CIRÚRXICO EXTENSIVO SEN RELACION CON D.P.	3	11	3,67	4,2116
56	RINOPLASTIA	2	5	2,50	0,7159

ACTIVIDADE POR UPH ANO 2005

	Xan.	Feb..	Mar.	Ab.	Maio	Xuño	Xul.	Agost.	Set.	Out.	Nov.	Dec.	TOTAL
PACIENTES	7	4	4	5	9	2	6	7	3	7	7	11	72
EPISODIOS	7	4	5	5	9	2	7	7	3	7	7	11	74
EPISODIOS 0 DÍAS	0	0	0	0	0	0	0	0	0	0	0	2	2
EPISODIOS 1 DÍA	1	0	1	0	2	0	0	0	0	1	2	1	8
EPIS. NON FRAGM.	7	3	5	5	9	2	7	7	3	7	7	11	73
EPISODIOS FRAGM.	0	1	0	0	0	0	0	0	0	0	0	0	1
EPISODIOS SECTOR	7	4	5	5	9	2	7	7	3	7	7	10	73
EPIS. FORA SECTOR	0	0	0	0	0	0	0	0	0	0	0	0	1
ESTADÍAS	22	29	15	14	22	6	65	21	8	15	30	37	284
ESTADÍA MEDIA	3,14	7,25	3,00	2,80	2,44	3,00	9,29	3,00	2,67	2,14	4,29	3,36	3,84
PESO MEDIO	0,6396	2,1992	0,6257	1,5385	1,0951	0,6401	1,2293	1,1079	0,9693	0,7727	0,9166	0,6699	0,9958
PESO M. AXUSTADO	0,6396	1,6544	0,6257	1,5385	1,0951	0,6401	1,2293	1,1079	0,9693	0,7727	0,9166	0,6699	0,9664
UPH	4,48	8,80	3,13	7,69	9,86	1,28	8,60	7,76	2,91	5,41	6,42	7,37	73,69
UPH AXUSTADAS	4,48	6,62	3,13	7,69	9,86	1,28	8,60	7,76	2,91	5,41	6,42	7,37	71,51
UPH EP. NON FRAG.	4,48	3,34	3,13	7,69	9,86	1,28	8,60	7,76	2,91	5,41	6,42	7,37	68,24
UPH EPIS. FRAGM.	0,00	5,46	0,00	0,00	0,00	0,00	0,00	0,00	0,00	0,00	0,00	0,00	5,46

RECURSOS FÍSICOS E PERSOAL FACULTATIVO

	2004	2005	% Variación
Camas	19,33	19,67	1,76
Salas consultas externas	2	2	0,00
Facultativos totais	5	5	0,00
✓ Xefe de sección	1	1	0,00
✓ FEA	4	4	0,00

ACTIVIDADE ASISTENCIAL

HOSPITALIZACIÓN	2004	2005	% Variación
Ingresos totais	692	685	- 1,01
Ingresos programados	362	351	- 3,03
Ingresos urxentes	324	332	2,47
Traslados internos	6	2	- 66,66
Estadías totais	4.706	4.689	- 0,36
Altas totais	699	700	0,14
Altas fin cuidados	674	671	- 0,44
Altas por traslado a outro servizo	11	11	0,00
Altas voluntarias	1	1	0,00
Altas por traslado a outro centro	9	12	33,33
Altas por éxito	4	5	25,00
Interconsultas	17	12	- 29,41
Estadía media	6,8	6,8	0,00
Porcentaxe ocupación	66,5	65,3	- 1,80
Índice de rotación	35,8	34,8	- 2,79
Frecuentación hospitalaria ‰	13,64	13,51	- 0,95
Índice de programación	53,18	51,53	- 3,10
Taxa de mortalidade	0,6	0,7	16,67

EVOLUCIÓN MENSUAL HOSPITALIZACIÓN 2005

MES	INGRESOS	ESTADÍAS	EST. MEDIA	I. OCUPACIÓN
Xaneiro	46	320	7,0	51,6
Febreiro	52	357	6,9	63,8
Marzo	54	312	5,8	50,3
Abril	64	399	6,2	66,5
Maio	80	470	5,9	75,8
Xuño	72	472	6,6	78,7
Xullo	49	502	10,2	90,0
Agosto	54	327	6,1	58,6
Setembro	57	417	7,3	69,5
Outubro	56	391	7,0	63,1
Novembro	57	368	6,5	61,3
Decembro	44	354	8,0	57,1

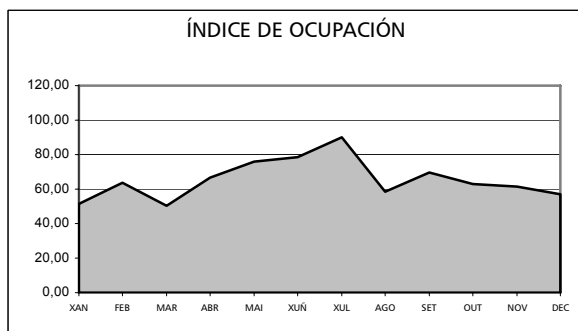
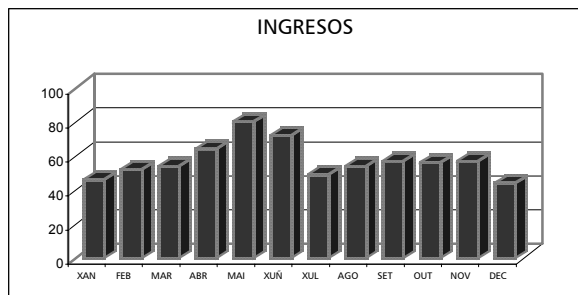

ACTIVIDADE CIRÚRXICA	2004	2005	% Variación
Intervencións totais	716	748	4,47
Intervencións programadas	407	467	14,74
Intervencións urxentes	309	281	- 9,06
Intervencións suspendidas	32	44	37,5
Intervencións con estadía	589	574	- 2,55
Intervencións ambulatorias	127	174	37,01
Intervencións con anestesia xeral	69	90	30,43
Intervencións con anestesia locorrexional	647	658	1,70
Intervencións con anestesia local	134	177	32,09
Horas de quirófano dispoñibles	1.125	1.326	17,87
Horas de quirófano utilizadas	565	670	18,58
Estadía media preoperatoria	1,1	1,1	0,00
Índice de programación (%)	56,84	62,43	9,83
Rendemento cirúrxico	50,2	50,5	0,59
Intervencións programadas/día	1,63	1,88	15,34
Intervencións urxentes/día	0,85	0,77	- 9,41
Frecuentación cirúrxica ‰	14,12	14,75	4,46
Pacientes en cola programación cirúrxica	148	119	- 19,59

EVOLUCIÓN MENSUAL INTERVENCIÓN 2005

MES	TOTAIS	PROG.	URX.	AMB.
Xaneiro	50	34	16	15
Febreiro	58	39	19	13
Marzo	57	38	19	17
Abril	69	45	24	15
Maio	88	58	30	19
Xuño	73	48	25	9
Xullo	60	32	28	16
Agosto	47	25	22	8
Setembro	78	53	25	25
Outubro	58	32	26	14
Novembro	63	43	20	13
Decembro	47	20	27	10

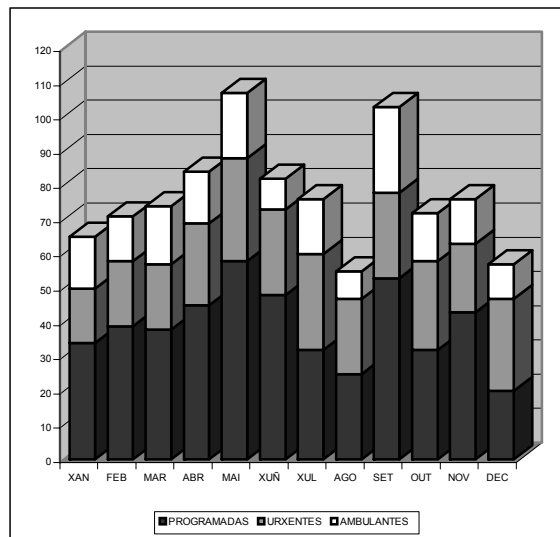

CONSULTAS EXTERNAS	2004	2005	% Variación
Consultas totais	8.565	8.875	3,62
Consultas primeiras	3.389	3.313	- 2,24
Consultas sucesivas	5.176	5.562	7,46
Consultas sucesivas/primeiras	1,53	1,07	- 30,07
Consultas por sala e día	17,13	17,89	4,44
Consultas por facultativo e día	6,85	7,16	4,53
Frecuentación consultas externas ‰	168,86	174,98	3,62
Pacientes cola programación cta. externa	327	606	85,32

EVOLUCIÓN MENSUAL CONSULTAS EXTERNAS 2005

MES	TOTAL	PRIMEIRAS	SUCESIVAS
Xaneiro	648	249	399
Febreiro	760	305	455
Marzo	681	285	396
Abril	821	308	513
Maio	827	335	492
Xuño	850	332	518
Xullo	586	228	358
Agosto	536	189	347
Setembro	870	318	552
Outubro	635	263	372
Novembro	1.119	295	824
Decembro	542	206	336

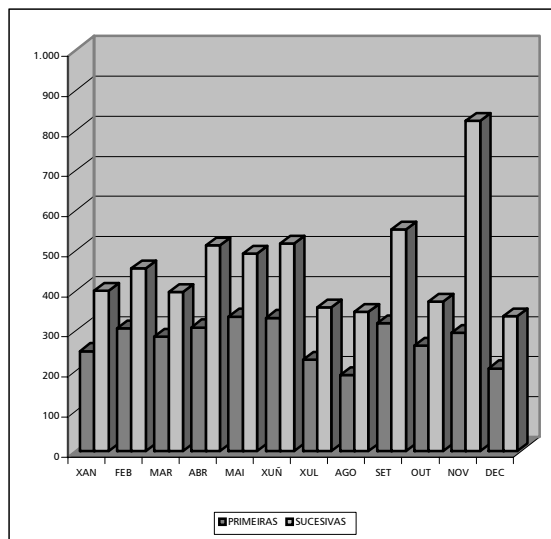

CMBD HOSPITALIZACIÓN

CALIDADE BASE DE DATOS	2004	2005	% Variación
Altas producidas	677	678	0,15
Altas codificadas	677	378	0,15
Altas válidas	677	678	0,15
Media diagnósticos/alta	1,70	1,42	- 16,47
Media procedementos/alta	0,89	0,85	- 4,49

DIAGNÓSTICOS MÁIS FRECUENTES ANO 2005

CÓD.	DESCRIPCIÓN	Nº ALTAS	EST. MEDIA	% ALTAS
715	OSTEOARTROSES E ENFERMIDADES AFÍNS	166	9,05	24,48
820	FRACTURA DO COLO DE FÉMUR	90	9,24	13,27
717	TRASTORNO INTERNO XEONLLO	54	3,04	7,96
354	MONONEURITE MEMBRO SUPERIOR E MONONEUR. MÚLTIPLE	35	3,11	5,16
735	DEFORMACIÓN ADQ. DA DEDA GORDA DO PÉ	34	8,35	5,01
824	FRACTURA DE NOCELLO	25	5,44	3,69
805	FRACTURA COLUMNA VERTEBRAL SEN LESIÓN DE M. ESPINAL	24	4,13	3,54
813	FRACTURA DE RADIO E CUBITO	21	2,00	3,10
835	LUXACIÓN DE CADEIRA	20	5,20	2,95
728	TRASTORNO DE MUSCULO, LIGAMENTO E FASCIA	15	3,80	2,21

DRG MÁIS FRECUENTES ANO 2005

CÓD.	DESCRIPCIÓN	Nº ALTAS	ESTANC.	E. MEDIA	PESO
818	SUBSTITUCIÓN DE CADEIRA EXC. POR COMPLICACIÓNS	101	983	9,73	3,7557
209	REIMPLANTACIÓN MAIOR ARTICULACIÓN E M. INFERIOR	84	787	9,37	3,4427
211	PROC. SOBRE CADEIRA E FÉMUR EXC. ARTICULACIÓN	48	543	11,31	2,1658
222	PROCEDEMENTOS SOBRE XEONLLO SEN CC.	44	130	2,95	1,0769
219	PROC. EXT. INFERIOR E ÚMERO EXC. CADEIRA, PÉ, FÉMUR	41	403	9,83	1,2802
225	PROCEDEMENTOS SOBRE O PÉ	38	137	3,61	1,1299
243	PROBLEMAS MÉDICOS DAS COSTAS	33	250	7,58	0,7697
254	FRACTURA, ESCORDADURA. ESGAZADURA E LUXACIÓN BR.	29	84	2,90	0,6836
237	ESCORDADURA, ESGAZADURA E LUXACIÓN DE CADEIRA	24	125	5,21	0,8239
229	PROC. SOBRE MAN OU PULSO, EXC. PROC. MAIORES S. ART.	20	57	2,85	0,8115

ACTIVIDADE POR UPH ANO 2005

	Xan.	Feb.	Mar.	Ab.	Maio	Xuño	Xul.	Agost.	Set.	Out.	Nov.	Dec.	TOTAL
PACIENTES	40	55	45	64	71	64	61	45	55	59	51	52	662
EPISODIOS	40	55	46	67	74	67	63	45	55	61	52	53	678
EPISODIOS 0 DÍAS	0	3	2	1	5	2	1	0	0	3	1	1	19
EPISODIOS 1 DÍA	2	3	3	10	6	6	3	3	4	5	3	2	50
EPIS. NON FRAGM.	39	52	44	66	73	67	61	45	54	60	52	52	665
EPISODIOS FRAGM.	1	3	2	1	1	0	2	0	1	1	0	1	13
EPISODIOS SECTOR	39	50	43	67	70	63	58	40	50	58	50	52	640
EPIS. FORA SECTOR	1	5	3	0	4	4	5	5	5	3	2	1	38
ESTADÍAS	272	362	280	430	428	421	553	370	343	461	341	418	4.679
ESTADÍA MEDIA	6,80	6,58	6,09	6,42	5,78	6,28	8,78	8,22	6,24	7,56	6,56	7,89	6,90
PESO MEDIO	1,8803	1,9817	1,9357	1,6108	1,6483	1,9203	2,0328	1,6602	1,7733	1,8132	1,9425	1,6750	1,8179
PESO M. AXUSTADO	1,8595	1,9765	1,9020	1,5974	1,6446	1,9203	2,0078	1,6602	1,7634	1,8080	1,9425	1,6617	1,8076
UPH	75,21	108,99	89,04	107,93	121,98	128,66	128,07	74,71	97,53	110,60	101,01	88,78	1.232,52
UPH AXUSTADAS	74,38	108,71	87,49	107,03	121,70	128,66	126,49	74,71	96,98	110,29	101,01	88,07	1.225,53
UPH EP. NON FRAG.	74,17	107,57	86,94	105,70	120,60	128,66	125,27	74,71	96,85	109,03	101,01	88,01	1.218,41
UPH EPIS. FRAGM.	1,04	1,43	2,20	2,23	1,38	0,00	2,80	0,00	0,69	1,58	0,00	0,77	14,11

RECURSOS FÍSICOS E PERSOAL FACULTATIVO

	2004	2005	% Variación
Camas	9,5	9,3	- 2,11
Salas consultas externas	2	2	0,00
Facultativos totais	2	2	0,00
✓ Xefe de sección	1	1	0,00
✓ FEA	1	1	0,00

ACTIVIDADE ASISTENCIAL

HOSPITALIZACIÓN	2004	2005	% Variación
Ingresos totais	339	363	7,07
Ingresos programados	193	192	- 0,52
Ingresos urxentes	143	164	14,69
Traslados internos	3	7	133,33
Estadías totais	1.833	1.958	6,82
Altas totais	342	376	9,94
Altas fin cuidados	326	358	9,82
Altas por traslado a outro servizo	7	8	14,29
Altas voluntarias	2	0	0,00
Altas por traslado a outro centro	6	5	- 16,67
Altas por éxitus	1	5	400,00
Interconsultas	48	40	- 16,67
Estadía media	5,4	5,4	0,00
Porcentaxe ocupación	52,7	57,5	9,11
Índice de rotación	35,7	38,9	8,96
Frecuentación hospitalaria ‰	7,30	7,82	7,12
Índice de programación	56,93	54,82	- 3,71
Taxa de mortalidade	0,3	1,4	366,67

EVOLUCIÓN MENSUAL HOSPITALIZACIÓN 2005

MES	INGRESOS	ESTADÍAS	EST. MEDIA	I. OCUPACIÓN
Xaneiro	36	169	4,7	54,5
Febreiro	37	233	6,3	83,2
Marzo	27	172	6,4	55,5
Abril	38	203	5,3	67,7
Maio	35	169	4,8	54,5
Xuño	23	147	6,4	49,0
Xullo	17	73	4,3	39,2
Agosto	26	97	3,7	52,2
Setembro	27	175	6,5	58,3
Outubro	34	177	5,2	57,1
Novembro	39	222	5,7	74,0
Decembro	24	121	5,0	39,0

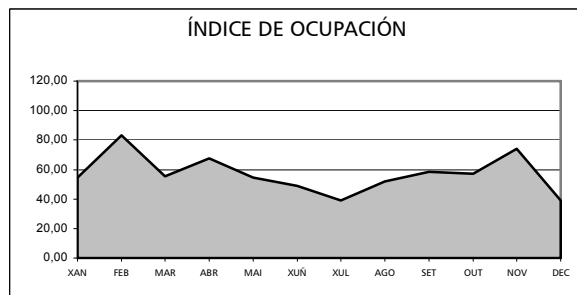
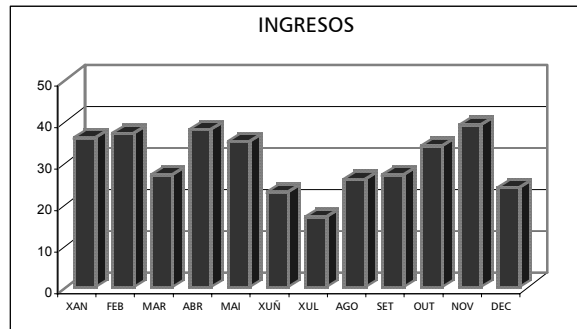

ACTIVIDADE CIRÚRXICA	2004	2005	% Variación
Intervencións totais	534	484	- 9,36
Intervencións programadas	417	350	- 16,07
Intervencións urxentes	117	134	14,53
Intervencións suspendidas	33	23	- 30,30
Intervencións con estadía	249	268	7,63
Intervencións ambulatorias	285	216	- 24,21
Intervencións con anestesia xeral	52	49	- 5,77
Intervencións con anestesia locorrexional	482	435	- 9,75
Intervencións con anestesia local	308	282	- 8,44
Horas de quirófano dispoñibles	767	629	- 17,99
Horas de quirófano utilizadas	365	290	- 20,55
Estadía media preoperatoria	1,0	0,7	- 30,00
Índice de programación (%)	78,09	72,31	- 7,40
Rendemento cirúrxico	47,6	46,1	- 3,15
Intervencións programadas/día	1,67	1,41	- 15,57
Intervencións urxentes/día	0,32	0,37	15,63
Frecuentación cirúrxica ‰	11,50	10,42	- 9,39
Pacientes en cola programación cirúrxica	61	55	- 9,84

EVOLUCIÓN MENSUAL INTERVENCIÓN 2005

MES	TOTAL	PROG.	URX.	AMB.
Xaneiro	28	22	6	9
Febreiro	41	32	9	14
Marzo	39	32	7	18
Abril	48	33	15	23
Maio	37	29	8	16
Xuño	56	41	15	35
Xullo	36	27	9	19
Agosto	50	38	12	36
Setembro	27	13	14	4
Outubro	45	28	17	15
Novembro	41	30	11	9
Decembro	36	25	11	18

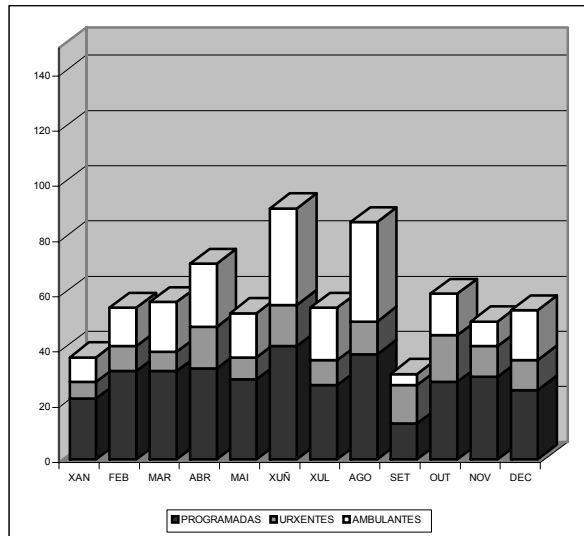

CONSULTAS EXTERNAS	2004	2005	% Variación
Consultas totais	5.427	5.828	7,39
Consultas primeiras	1.549	1.831	18,21
Consultas sucesivas	3.878	3.997	3,07
Sesións quimioterapia	377	356	- 5,57
Consultas por sala e día	10,85	13,68	26,08
Consultas sucesivas/primeiras	2,50	2,18	- 12,80
Consultas por facultativo e día	10,85	13,68	26,08
Frecuentación consultas externas ‰	116,84	125,47	7,39
Pacientes cola programación consulta externa	347	572	64,84

EVOLUCIÓN MENSUAL CONSULTAS EXTERNAS 2005

MES	TOTAL	PRIMEIRAS	SUCESIVAS
Xaneiro	488	168	320
Febreiro	452	148	304
Marzo	364	133	231
Abril	545	190	355
Maio	492	155	337
Xuño	655	144	511
Xullo	372	114	258
Agosto	290	109	181
Setembro	465	159	306
Outubro	636	211	425
Novembro	632	162	470
Decembro	437	138	299

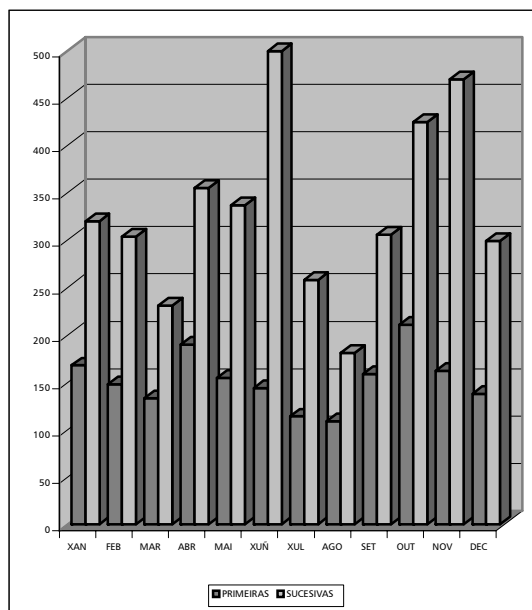

CMBD HOSPITALIZACIÓN

CALIDADE BASE DE DATOS	2004	2005	% Variación
Altas producidas	328	360	9,76
Altas codificadas	328	360	9,76
Altas válidas	328	360	9,76
Media diagnósticos/alta	1,20	1,19	- 0,83
Media procedementos/alta	0,72	0,68	- 5,56

DIAGNÓSTICOS MÁIS FRECUENTES ANO 2005

CÓD.	DESCRIPCIÓN	Nº ALTAS	EST. MEDIA	% ALTAS
599	OUTRAS ALTERACIÓNS DA URETRA E VÍAS URINARIAS	71	4,94	19,72
188	NEOPLASIA MALIGNA DA VEXIGA	52	6,33	14,44
788	SÍNTOMAS QUE AFECTAN Ó APARELLO URINARIO	43	4,60	11,94
600	HIPERPLASIA PROSTÁTICA	42	7,07	11,67
185	NEOPLASIA MALIGNA PRÓSTATA	28	7,82	7,78
603	HIDROCELE	23	1,74	6,39
592	CÁLCULO DO RIL E URETER	18	3,50	5,00
V67	RECOÑECIMENTO DO SEGUIMENTO	18	2,56	5,00
591	HIDRONEFROSE	7	13,29	1,94
608	OUTROS TRASTORNOS DE XENITAIS MASCULINOS	6	2,17	1,67

DRG MÁIS FRECUENTES ANO 2005

CÓD.	DESCRIPCIÓN	Nº ALTAS	ESTAD.	E. MEDIA	PESO
326	SIGNOS E SÍNTOMAS DE RIL E TRACTO URINARIO I>17 SEN C	59	220	3,73	0,5411
311	PROCEDEMENTOS TRANSURETRAIS SEN CC	47	279	5,94	0,7345
335	PROC. MAIORES SOBRE PELVE MASCULINA SEN CC.	41	346	8,44	2,0350
309	PROCEDEMENTOS MENORES SOBRE VEXIGA SEN CC.	32	170	5,31	1,4313
339	PROC. SOBRE TESTÍCULO, PROCESO NON MALIGNO I>1	27	59	2,19	0,7121
324	CÁLCULOS URINARIOS SEN CC.	26	102	3,92	0,3884
337	PROSTATECTOMÍA TRANSURETRAL SEN CC.	16	97	6,06	0,9063
408	TRAST. MIELOPROLIFERATIVO OU NEO. MAL DIF.	16	43	2,69	1,7745
321	INFECCIÓNS DE RIL E TRACTO URINARIO IDADE>17 SEN CC.	11	83	7,55	0,6596
319	NEOPLASIAS DE RIL E TRACTO URINARIO SEN CC.	9	68	7,56	0,6890

ACTIVIDADE POR UPH ANO 2005

	Xan.	Feb.	Mar.	Ab.	Maio	Xuño	Xul.	Agost.	Set.	Out.	Nov.	Dec.	TOTAL
PACIENTES	30	35	26	29	35	25	19	24	22	31	33	28	337
EPISODIOS	32	36	30	32	36	27	19	24	25	32	35	32	360
EPISODIOS 0 DÍAS	3	0	1	0	1	1	0	0	0	0	0	0	6
EPISODIOS 1 DÍA	4	4	2	6	2	0	2	6	0	2	3	2	33
EPIS. NON FRAGM.	31	35	29	30	36	27	19	24	25	32	35	32	355
EPISODIOS FRAGM.	1	1	1	2	0	0	0	0	0	0	0	0	5
EPISODIOS SECTOR	30	36	29	32	35	24	18	22	23	30	35	31	345
EPIS. FORA SECTOR	2	0	1	0	1	3	1	2	2	2	0	1	15
ESTADÍAS	151	227	186	168	218	159	82	107	180	163	226	152	2.019
ESTADÍA MEDIA	4,72	6,31	6,20	5,25	6,06	5,89	4,32	4,46	7,20	5,09	6,46	4,75	5,61
PESO MEDIO	1,0517	1,2042	1,0526	0,9221	1,0254	1,0940	1,1049	0,9606	0,9777	0,8814	1,0965	0,8340	1,0175
PESO M. AXUSTADO	1,0483	1,1471	1,0480	0,9119	1,0254	1,0940	1,1049	0,9606	0,9777	0,8814	1,0965	0,8340	1,0102
UPH	33,66	43,35	31,58	29,51	36,91	29,54	20,99	23,05	24,44	28,20	38,38	26,69	366,30
UPH AXUSTADAS	33,55	41,30	31,44	29,18	36,91	29,54	20,99	23,05	24,44	28,20	38,38	26,69	363,67
UPH EP. NON FRAG.	33,11	40,03	30,89	27,88	36,91	29,54	20,99	23,05	24,44	28,20	38,38	26,69	360,12
UPH EPIS. FRAGM.	0,54	3,32	0,69	1,63	0,00	0,00	0,00	0,00	0,00	0,00	0,00	0,00	6,18

ÁREA DE OBSTETRICIA

- ✓ Obstetricia

RECURSOS FÍSICOS E PERSOAL FACULTATIVO

	2004	2005	% Variación
Camas	9,33	8,83	- 5,36
Salas consultas externas	1	1	0,00
Locais exploracións	1 ⁽¹⁾	1 ⁽¹⁾	0,00
Paritorios	1	1	0,00
Salas dilatación	1	1	0,00
Facultativos totais	5 ⁽²⁾	5 ⁽²⁾	0,00
✓ Xefe de sección	1 ⁽²⁾	1 ⁽²⁾	0,00
✓ FEA	4 ⁽²⁾	4 ⁽²⁾	0,00

(1) Compartido con Xinecoloxía

(2) Compartidos con Xinecoloxía

ACTIVIDADE ASISTENCIAL

HOSPITALIZACIÓN	2004	2005	% Variación
Ingresos totais	260	287	10,38
Ingresos programados	8	1	- 87,5
Ingresos urxentes	248	286	15,32
Traslados internos	4	0	0,00
Estadías totais	1.123	1.405	25,11
Altas totais	262	286	9,16
Altas fin coidados	257	278	8,17
Altas por traslado a outro servizo	2	1	- 50,00
Altas voluntarias	0	4	400,00
Altas por traslado a outro centro	3	3	0,00
Altas por éxitus	0	0	0,00
Interconsultas	0	0	0,00
Estadía media	4,30	4,90	13,95
Porcentaxe ocupación	34,70	43,60	25,65
Índice de rotación	29,40	32,50	10,54
Frecuentación hospitalaria %	29,64	32,72	10,39
Índice de programación	4,62	0,35	- 92,42
Taxa de mortalidade	0,00	0,00	0,00

EVOLUCIÓN MENSUAL HOSPITALIZACIÓN 2005

MES	INGRESOS	ESTADÍAS	EST. MEDIA	I. OCUPACIÓN
Xaneiro	26	128	4,9	41,3
Febreiro	17	89	5,2	31,8
Marzo	25	96	3,8	31,0
Abril	25	100	4,0	33,3
Maio	27	129	4,8	41,6
Xuño	30	140	4,7	46,7
Xullo	25	130	5,2	26,9
Agosto	23	91	4,0	97,8
Setembro	27	141	5,2	47,0
Outubro	19	118	6,2	38,1
Novembro	24	135	5,6	45,0
Decembro	19	108	5,7	34,8

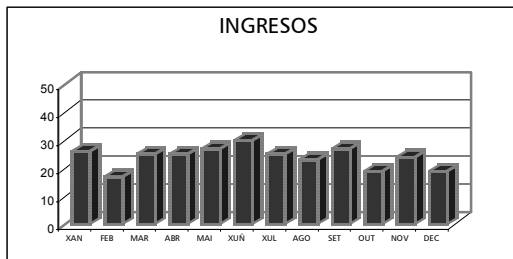

ACTIVIDADE PARIDOIRO	2004	2005	% Variación
Partos totais	212	196	- 7,55
Cesáreas	62	37	- 40,32
Taxa de cesáreas (%)	29,25	18,87	- 35,49
Nenos	117	112	- 4,27
Nenas	95	113	18,95

PROBAS COMPLEMENTARIAS	2004	2005	% Variación
Ecografías totais	1.357	1.113	- 17,98
✓ Vaxinais	363	399	9,92
✓ Abdominais	994	714	- 28,17
Basais	1.156	1.115	- 3,54
Test Pose	66	56	- 15,15

ACTIVIDADE CIRÚRXICA	2004	2005	% Variación
Intervencións totais	57	36	- 36,84
Intervencións programadas	3	0	0,00
Intervencións urxentes	54	36	- 33,33
Intervencións suspendidas	0	0	0,00
Intervencións con estadía	53	35	- 33,96
Intervencións ambulatorias	4	1	- 75,00
Intervencións con anestesia xeral	6	6	0,00
Intervencións con anestesia locorrexional	51	30	- 41,18
Intervencións con anestesia local	0	0	0,00
Horas de quirófano dispoñibles	19	0	0,00
Horas de quirófano utilizadas	5	0	0,00
Estadía media preoperatoria	0,7	0,00	0,00
Índice de programación (%)	5,26	0,00	0,00
Rendemento cirúrxico	26,3	0,00	0,00
Intervencións programadas/día	0,01	0,00	0,00
Intervencións urxentes/día	0,15	0,10	- 33,33
Frecuentación cirúrxica ‰	6,50	4,10	- 36,92
Pacientes en cola programación cirúrxica	0	0	0,00

EVOLUCIÓN MENSUAL INTERVENCIÓN 2005

MES	TOTAL	PROG.	URX.	AMB.
Xaneiro	3	0	3	0
Febreiro	3	0	3	0
Marzo	5	0	5	1
Abril	1	0	1	0
Maio	4	0	4	0
Xuño	4	0	4	0
Xullo	3	0	3	0
Agosto	1	0	1	0
Setembro	1	0	1	0
Outubro	7	0	7	0
Novembro	2	0	2	0
Decembro	2	0	2	0

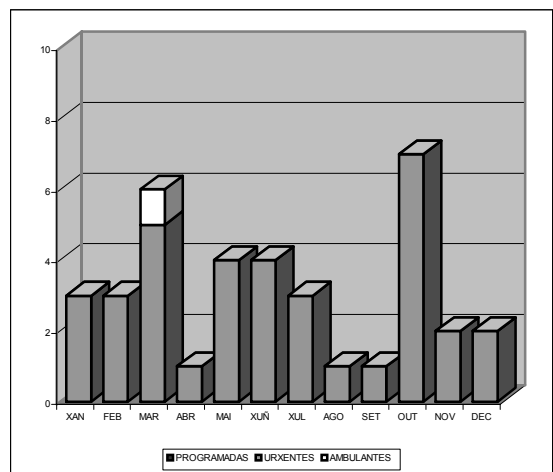

CONSULTAS EXTERNAS	2004	2005	% Variación
Consultas totais	1.325	1.137	- 14,19
Consultas primeiras	290	236	- 18,62
Consultas sucesivas	1.035	901	- 12,95
Consultas por sala e día	5,30	4,58	- 13,58
Consultas sucesivas/primeiras	3,57	3,82	7,00
Consultas por facultativo e día	1,06	0,92	- 13,21
Frecuentación consultas externas ‰	151,07	129,63	- 14,19
Pacientes cola programación consulta externa	3	10	233,33

EVOLUCIÓN MENSUAL CONSULTAS EXTERNAS 2005

MES	TOTAL	PRIMEIRAS	SUCESIVAS
Xaneiro	103	13	90
Febreiro	102	22	80
Marzo	103	19	84
Abril	127	23	104
Mai	90	14	76
Xuño	99	22	77
Xullo	95	21	74
Agosto	95	20	75
Setembro	80	17	63
Outubro	65	16	49
Novembro	89	24	65
Decembro	89	25	64

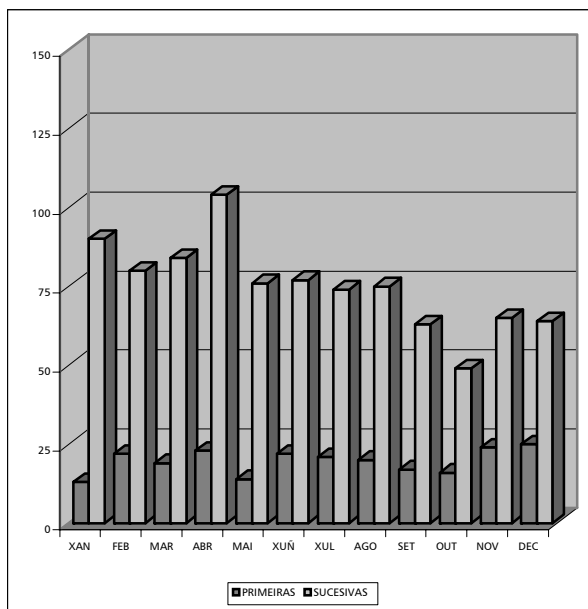

CMBD HOSPITALIZACIÓN

CALIDADE BASE DE DATOS	2004	2005	% Variación
Altas producidas	258	284	10,08
Altas codificadas	258	284	10,08
Altas válidas	258	284	10,08
Media diagnósticos/alta	1,90	1,79	- 5,79
Media procedementos/alta	1,55	1,62	4,52

DIAGNÓSTICOS MÁIS FRECUENTES ANO 2005

CÓD.	DESCRIPCIÓN	Nº ALTAS	EST. MEDIA	% ALTAS
650	PARTO NORMAL	158	4,56	55,63
644	PARTO PREMATURO OU AMEAZA DE PARTO	47	3,17	16,55
656	OUTR. PROBLEMAS FETAIS E DA PLACENTA QUE AF. NAI	9	10,00	3,17
658	OUTRAS ALTERACIÓNS DA CAVIDADE E M. AMNIÓTICAS	9	5,89	3,17
652	SITUACIÓN E PRESENTACIÓN ANÓMALO DO FETO	7	6,71	2,46
653	DESPROPORCIÓN	7	8,14	2,46
661	ANOMALIA DAS CONTRACIÓNS UTERINAS	6	6,00	2,11
637	ABORTO NON ESPECIFICADO	5	1,80	1,76
648	OUTRAS ENFERMID. QUE COMPLICAN EMBARAZO, PARTO	5	5,00	1,76
669	OUTRAS COMPLICACIÓNS DO PARTO NCOC	5	10,00	1,76

DRG MÁIS FRECUENTES ANO 2005

CÓD.	DESCRIPCIÓN	Nº ALTAS	ESTAD.	E. MEDIA	PESO
373	PARTO SEN COMPLICACIÓNS	163	763	4,68	0,5474
371	CESÁREA SEN COMPLICACIÓNS	39	275	7,05	0,8330
382	FALSO TRABALLO DE PARTO	26	55	2,12	0,1346
379	AMEAZA DE ABORTO	23	97	4,22	0,3942
372	PARTO CON COMPLICACIÓNS	12	64	5,33	0,7167
383	OUTROS DIAGNÓSTICOS ANTEPARTO CON CC.	8	34	4,25	0,5353
381	ABORTO CON DILATACIÓN E LEGRADO, ASPIRACIÓN E H.	5	9	1,80	0,4915
374	PARTO CON ESTERILIZACIÓN E/OU DILATACIÓN E LEG.	2	18	9,00	0,7527
167	APENDICECTOMÍA SEN DIAGNÓSTICO PRINCIPAL COMP.	1	5	5,00	0,8757
364	DILATACIÓN E LEGRADO, CONIZACIÓN EX. NEOPLASIA M.	1	1	1,00	0,6260

ACTIVIDADE POR UPH ANO 2005

	Xan.	Feb.	Mar.	Ab.	Maio	Xuño	Xul.	Ago.	Set.	Out.	Nov.	Dec.	TOTAL
PACIENTES	23	21	22	20	22	31	24	21	25	16	26	18	267
EPISODIOS	23	22	24	23	23	31	26	23	28	17	27	17	284
EPISODIOS 0 DÍAS	0	1	1	2	1	2	0	0	3	0	0	2	12
EPISODIOS 1 DÍA	1	0	3	3	1	0	0	3	0	1	1	1	14
EPIS. NON FRAGM.	23	20	23	23	22	29	26	23	28	17	27	16	277
EPISODIOS FRAGM.	0	2	1	0	1	2	0	0	0	0	0	1	7
EPISODIOS SECTOR	23	22	24	23	23	29	25	22	25	16	26	16	274
EPIS. FORA SECTOR	0	0	0	0	0	2	1	1	3	1	1	1	10
ESTADÍAS	123	103	90	96	109	158	110	109	132	102	158	85	1.375
ESTADÍA MEDIA	5,3	4,68	3,75	4,17	4,74	5,10	4,23	4,74	4,71	6,00	5,85	5,00	4,84
PESO MEDIO	0,5791	0,5562	0,5080	0,5090	0,5485	0,5758	0,5494	0,5373	0,5036	0,5954	0,5943	0,5131	0,5477
PESO M. AXUSTADO	0,5791	0,5435	0,4806	0,5090	0,5374	0,5714	0,5494	0,5373	0,5036	0,5954	0,5943	0,5085	0,5428
UPH	13,32	12,24	12,19	11,71	12,62	17,85	14,28	12,36	14,10	10,12	16,05	8,72	155,55
UPH AXUSTADAS	13,32	11,96	11,53	11,71	12,36	17,71	14,28	12,36	14,10	10,12	16,05	8,64	154,14
UPH EP. NON FRAG.	13,32	11,71	11,36	11,71	12,22	17,17	14,28	12,36	14,10	10,12	16,05	8,33	152,72
UPH EPIS. FRAGM.	0,00	0,53	0,83	0,00	0,39	0,68	0,00	0,00	0,00	0,00	0,00	0,39	2,83

ÁREA DE PEDIATRÍA

- ✓ Pediatría

RECURSOS FÍSICOS E PERSOAL FACULTATIVO

	2004	2005	% Variación
Camas	9	9	0,00
Salas consultas externas	1	1	0,00
Facultativos totais	3	3	0,00
✓ Xefe de sección	1	1	0,00
✓ FEA	2	2	0,00

ACTIVIDADE ASISTENCIAL

HOSPITALIZACIÓN	2004	2005	% Variación
Ingresos totais	377	404	7,16
Ingresos programados	1	2	100,00
Ingresos urxentes	375	400	6,67
Traslados internos	1	2	100,00
Estadías totais	1.816	2.307	27,04
Altas totais	376	402	6,91
Altas fin cuidados	360	389	8,06
Altas por traslado a outro servizo	2	0	0,00
Altas voluntarias	1	0	0,00
Altas por traslado a outro centro	13	13	0,00
Altas por éxito	0	0	0,00
Interconsultas	0	0	0,00
Estadía media	4,80	5,7	18,75
Porcentaxe ocupación	55,10	70,2	27,40
Índice de rotación	41,90	44,9	7,16
Frecuentación hospitalaria ‰	88,23	94,55	7,16
Índice de programación	0,53	0,99	86,79
Taxa de mortalidade	0,00	0,00	0,00

EVOLUCIÓN MENSUAL HOSPITALIZACIÓN 2005

MES	INGRESOS	ESTADÍAS	EST. MEDIA	I. OCUPACIÓN
Xaneiro	32	181	5,7	64,9
Febreiro	35	196	5,6	77,8
Marzo	45	222	4,9	79,6
Abril	32	161	5,0	59,6
Maio	35	224	6,4	80,3
Xuño	30	176	5,9	65,2
Xullo	29	109	3,8	39,1
Agosto	27	118	4,4	42,3
Setembro	26	154	5,9	57,0
Outubro	34	273	8,0	97,8
Novembro	38	247	6,5	91,5
Decembro	41	246	6,0	88,2

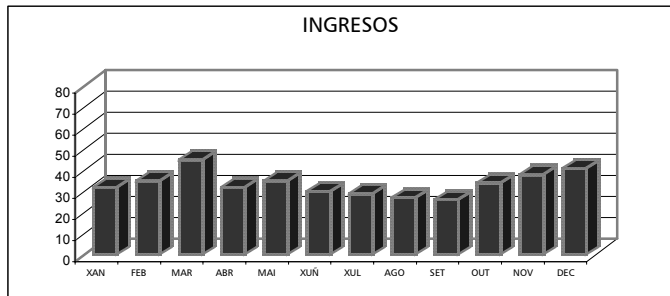

CONSULTAS EXTERNAS	2004	2005	% Variación
Consultas totais	3.016	2.310	- 23,41
Consultas primeiras	882	601	- 31,86
Consultas sucesivas	2.134	1.709	- 19,92
Consultas de saúde totais	637	509	- 20,09
Consultas de saúde primeiras	260	244	- 6,15
Consultas de saúde sucesivas	377	265	- 29,71
Consultas por sala e día	12,06	9,31	- 22,80
Consultas sucesivas/primeiras	2,42	2,84	17,36
Consultas por facultativo e día	6,03	4,65	- 22,89
Frecuentación consultas externas %	705,83	540,60	- 23,41
Pacientes cola programación consulta externa	9	64	611,11

EVOLUCIÓN MENSUAL CONSULTAS EXTERNAS 2005

MES	TOTAL	PRIMEIRAS	SUCESIVAS
Xaneiro	186	51	135
Febreiro	198	36	162
Marzo	250	52	198
Abril	255	66	189
Maio	247	65	182
Xuño	174	48	126
Xullo	131	56	75
Agosto	54	22	32
Setembro	205	59	146
Outubro	209	54	155
Novembro	265	59	206
Decembro	136	33	103

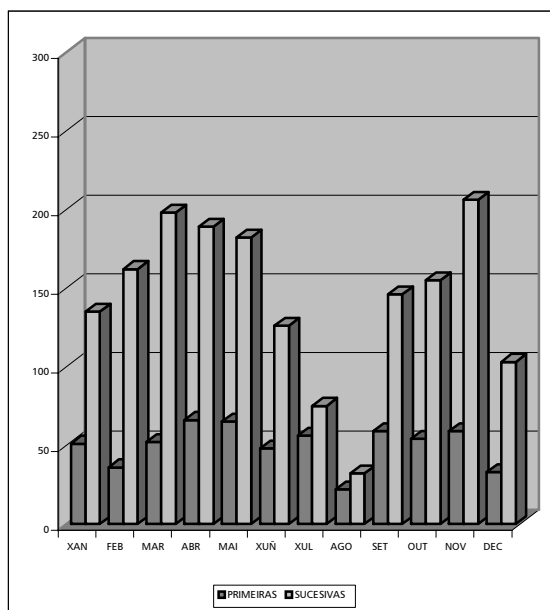

CMBD HOSPITALIZACIÓN

CALIDADE BASE DE DATOS	2004	2005	% Variación
Altas producidas	372	402	8,06
Altas codificadas	372	402	8,06
Altas válidas	372	402	8,06
Media diagnósticos/alta	1,85	1,67	- 9,73
Media procedementos/alta	0,12	0,12	0,00

DIAGNÓSTICOS MÁIS FRECUENTES ANO 2005

CÓD.	DESCRIPCIÓN	Nº ALTAS	EST. MEDIA	% ALTAS
558	OUTRAS GASTROENTERITES E COLITES NON INFECCIOSAS	46	4,28	11,44
763	OUTRAS COMPLICACIÓNS PARTO E ALUMB.-AFEC- RN OU FETO	40	7,10	9,95
486	PNEUMONÍA POR ORGANISMO SEN ESPECIFICAR	31	7,97	7,71
780	SÍNTOMAS XERAIS	27	5,74	6,72
774	OUTRAS ICTERICIAS PERINATAIS	26	4,65	6,47
466	BRONQUITE E BRONQUIOLITE AGUDA	24	7,71	5,97
789	OUTROS SÍNTOMAS QUE IMPLICAN Ó ABDOME E PELVE	18	3,72	4,48
761	FETO E RN AFECTADO POR COMPLICACIÓNS MATERNAS	16	5,63	3,98
519	OUTRAS ENFERMIDADES DO AP. RESPIRATORIO	14	6,43	3,48
038	SEPTICEMIA	12	8,25	2,99

DRG MÁIS FRECUENTES ANO 2005

CÓD.	DESCRIPCIÓN	Nº ALTAS	ESTAD.	E. MEDIA	PESO
816	GASTROENTERITE NON BACTERIANA E DOR ABDOMINAL	69	276	4,00	0,4571
629	NEONATO, PESO Ó NACER>2499 G, SEN PROC. CIRÚRX.	46	263	5,72	0,2393
630	NEONATO, PESO Ó NACER>2499 G, CON OUTROS PROB.	40	284	7,10	0,7316
775	BRONQUITE E ASMA IDADE<18 SEN CC.	33	227	6,88	0,6157
773	PNEUMONÍA SIMPLE E PLEURITE IDADE<18 SEN CC.	30	240	8,00	0,6914
777	ESOFAXITE, GASTROENTERITE E TRAS. DIXESTIVO I>18	18	104	5,78	0,5527
70	OTITE MEDIA E INF. TRACT. RESP. SUPERIOR IDADE>18	17	83	4,88	0,5726
769	CONVULSIÓNS E CEFALEA IDADE<18 SEN CC	13	74	5,69	0,7337
628	NEONATO, PESO Ó NACER>2499 G. SEN P. CIR. SIGN.	12	78	6,50	0,6720
422	ENFERMIDADE VÍRICA E FEBRE DE ORIXE DESC.I<18	11	47	4,27	0,5656

ACTIVIDADE POR UPH ANO 2005

	Xan.	Feb.	Mar.	Abr.	Maio	Xuño	Xul.	Agost.	Set.	Out.	Nov.	Dec.	TOTAL
PACIENTES	30	35	43	33	32	36	22	27	21	34	38	36	387
EPISODIOS	32	35	44	34	33	38	23	27	23	35	39	39	402
EPISODIOS 0 DÍAS	0	1	4	1	0	0	0	0	0	0	0	0	6
EPISODIOS 1 DÍA	1	1	2	6	1	2	3	1	2	1	3	2	25
EPIS. NON FRAGM.	31	34	39	33	32	38	22	27	23	33	38	39	389
EPISODIOS FRAGM.	1	1	5	1	1	0	1	0	0	2	1	0	13
EPISODIOS SECTOR	31	35	44	34	33	37	22	24	21	34	37	38	390
EPIS. FORA SECTOR	1	0	0	0	0	1	1	3	2	1	2	1	12
ESTADÍAS	186	207	197	174	217	210	84	126	122	279	267	223	2.292
ESTADÍA MEDIA	5,81	5,91	4,48	5,12	6,58	5,53	3,65	4,67	5,30	7,97	6,85	5,72	5,70
PESO MEDIO	0,7070	0,6122	0,6497	0,5971	0,5731	0,5308	0,5456	0,5697	0,4878	0,6136	0,6911	0,6474	0,6091
PESO M. AXUSTADO	0,7032	0,6008	0,6097	0,5915	0,5689	0,5308	0,5303	0,5697	0,4878	0,6050	0,6876	0,6474	0,6006
UPH	22,62	21,43	28,59	20,30	18,91	20,17	12,55	15,38	11,22	21,47	26,95	25,25	244,85
UPH AXUSTADAS	22,50	21,03	26,83	20,11	18,77	20,17	12,20	15,38	11,22	21,17	26,81	25,25	241,45
UPH EP. NON FRAG.	22,01	19,44	24,36	19,35	18,22	20,17	12,09	15,38	11,22	19,97	26,26	25,25	233,73
UPH EPIS. FRAGM.	0,62	1,98	4,23	0,95	0,69	0,00	0,46	0,00	0,00	1,50	0,69	0,00	11,12

ÁREA DE PSIQUIATRÍA

- ✓ Psiquiatría

RECURSOS FÍSICOS E PERSOAL FACULTATIVO

	2004	2005	% Variación
Camas	0	0	0,00
Salas consultas externas	2 ^(*)	2 ^(*)	0,00
Facultativos totais	2	2	0,00
✓ FEA	2	2	0,00

(*) Situadas na Unidade de Saúde mental

ACTIVIDADE ASISTENCIAL

CONSULTAS EXTERNAS	2004	2005	% Variación
Consultas totais	6.464	6.709	3,79
Consultas primeiras	616	642	4,22
Consultas sucesivas	5.848	6.067	3,74
Interconsultas a unidades hospitalización	79	120	51,90
Consultas por sala e día	12,93	13,53	4,64
Consultas por facultativo e día	12,93	13,53	4,64
Frecuentación consultas externas ‰	127,44	132,27	3,79
Pacientes cola programación cta. externa	45	47	4,44

EVOLUCIÓN MENSUAL CONSULTAS EXTERNAS 2005

MES	TOTAL	PRIMEIRAS	SUCESIVAS
Xaneiro	526	55	471
Febreiro	590	54	536
Marzo	599	61	538
Abril	576	70	506
Maio	559	54	505
Xuño	603	66	537
Xullo	580	61	519
Agosto	309	42	267
Setembro	648	59	589
Outubro	514	31	483
Novembro	660	52	608
Decembro	545	37	508

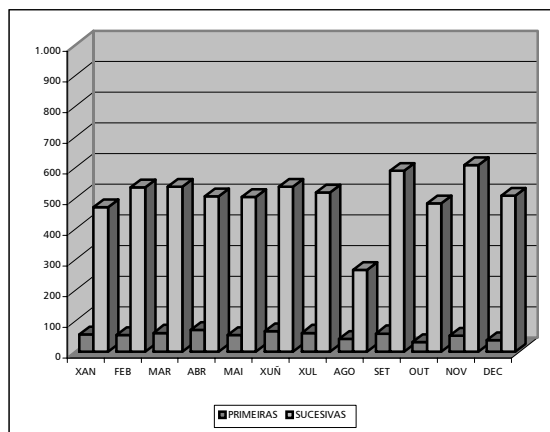

ÁREA DE URXENCIAS

- ✓ Urgencias

RECURSOS FÍSICOS

	2004	2005	% Variación
Salas recoñecemento xeral	3	3	0,00
Salas recoñecemento pediátrico	1	1	0,00
Salas recoñecemento xinecolóxico	1	1	0,00
Sala de críticos	1	1	0,00
Sala de curas	1	1	0,00
Sala de xesos	1	1	0,00

RECURSOS HUMANOS

	2004	2005	% Variación
PERSOAL FACULTATIVO TOTAL	9	10	11,11
Coordinador de urxencias	1	1	0,00
Médicos de urxencias	8	9	0,00
P. SANITARIO NON FACULTATIVO TOTAL	19	19	0,00
Supervisora (*)	1	1	0,00
ATS/DUE	11	11	0,00
Auxiliares de enfermería	7	7	0,00
PERSOAL NON SANITARIO TOTAL	8	8	0,00
Auxiliares administrativos	6	6	0,00
Celadores	2	2	0,00

(*) Compartida con radiodiagnóstico

ACTIVIDADE

	2004	2005	% Variación
Urxencias totais	16.582	16.685	0,62
Urxencias con P-10	7.404	7.301	- 1,39
Urxencias de fóra da área	1.561	1.531	- 1,92
Ingresos urxentes totais	2.752	2.762	0,36
Traslados a outros centros	366	351	- 4,10
Altas voluntarias	78	55	- 29,49
Éxitus intramuros	47	29	- 38,30
Éxitus extramuros	4	4	0,00
Urxencias/día	45,3	45,7	0,88
% Urxencias ingresadas	16,60	16,56	- 0,24
Presión urxencias (%)	65,8	62,2	- 5,47
Frecuentación urxencias ‰	328,23	328,99	0,23

RÉXIME ECONÓMICO DOS PACIENTES

	2004	2005	% Variación
Seguridade Social	15.653	15.924	1,73
Accidentes de tráfico	377	302	- 19,89
Accidentes de traballo	281	194	- 30,96
Outros	271	265	- 2,21

PACIENTES ATENDIDOS EN URXENCIAS DURANTE O ANO 2005

SERVIZO	INGRESOS	DOMICILIO	TRASLADOS	ÉXITUS		TOTAL
				INTRAMUROS	EXTRAMUROS	
Anestesia	34	6	0	0	0	40
Cirurxía	347	62	4	0	0	414
Dermatoloxía	0	10	0	0	0	10
Xinecoloxía	70	86	2	0	0	158
Hematoloxía	24	7	1	0	0	32
M. Interna	1.184	132	15	0	0	1.333
Obstetricia	244	88	3	0	0	335
Oftalmoloxía	7	22	1	0	0	30
O.R.L.	20	20	0	0	0	40
Pediatría	258	100	2	0	0	360
Traumatoloxía	250	168	8	0	0	427
Uroloxía	116	6	1	0	0	123
M. urxencias	208	12.776	314	29	4	13.383
TOTAL	2.762	13.483	351	29	4	16.685

OUTRA ACTIVIDADE MÉDICOS URXENCIAS

	2004	2005	% Variación
Acompañamento traslados totais	151	159	5,30
Acompañamento traslados quenda mañá	48	57	18,75
Acompañamento traslados quenda serán	66	58	- 12,12
Acompañamento traslados quenda noite	37	44	18,92
Pacientes observación	1.661	1.704	2,59
Ingresos planta	368	406	10,33
Chamadas planta	99	59	- 40,40
Férulas-Xesos	471	543	15,29
Reducións	23	32	39,13
Suturas	531	547	3,01
Drenaxes	12	26	116,67
Exéreses	11	14	27,27
Paracenteses	24	42	75,00
Artrocenteses	23	21	- 8,70
Puncións lumbares	22	32	45,45
Transfusións	31	36	16,13
Fibrinolises	30	27	- 10,00
PAC			
Derivacións atendidas	4.342	4.396	1,24
Ingresos producidos	714	795	11,34
% Ingresos/derivacións	16,40	18,21	11,04
061			
Derivacións atendidas	2.031	2.058	1,33
Ingresos producidos	485	487	0,41
% Ingresos/derivacións	23,48	23,88	1,70

ÁREA DE DOCENCIA E INVESTIGACIÓN

CURSOS E OUTROS ACTOS CIENTÍFICOS CELEBRADOS E ORGANIZADOS NO HOSPITAL.

Formación continua do Servizo Galego de Saúde

BIOÉTICA ASISTENCIAL. ENFOQUES ACTUAIS

Destinatarios:

Persoal sanitario do SERGAS.

Duración: 20 horas lectivas

Datas: 30, 31 de marzo, 5, 6, 7 de abril de 2005.

Obxectivos:

Formación básica e adquisición de metodoloxía para análise e toma de decisións en cuestións éticas relevantes no ámbito asistencial.

Programa e profesorado:

Día 30 de marzo:

- Historia. Conceptos básicos. Metodoloxía da análise e toma de decisións en ética clínica.

Relator: D. Eduardo Varela Puga. Médico psiquiatra. Experto en bioética sanitaria. Universidad Complutense. Membro da Comisión Galega de Bioética.

Día 31 de marzo:

- Información e documentación. Consentimento informado. Aspectos técnicos legais e éticos.

Relatora: Dona Mónica Siota Álvarez. Profesora da Facultade de Dereito da Universidade de Vigo.

- Avaliación da capacidade-competencia. Confidencialidade e segredo profesional.

Relator: D. David Simón Lorda. Médico psiquiatra. Complexo Hospitalario de Ourense.

Día 5 de abril:

- Aspectos éticos da investigación clínica.

Relator: D. Miguel Amor Otero. Secretario do Comité Ético de Investigación Clínica de Galicia.

- Aspectos éticos nas organizacións sanitarias: Comités de Ética Asistencial. Comisión Asesora de Bioética de Galicia.

Relator: D. Luis Matos Espiño. Médico. Magister en Bioética USC. Membro da Comisión Galega de Bioética.

Día 6 de abril:

- Presentación e análise de casos prácticos utilizando metodoloxía de análise da ética clínica.

Relator: D. Salvador Pagazaurtundúa Gómez. Xefe Servizo de Traumatoloxía do Hospital Comarcal de Monforte.

Día 7 de abril:

- Problemas éticos ao final da vida.

- Problemas éticos na relación clínica.

Relator: D. Eduardo Varela Puga. Experto en Bioética Sanitaria. Universidad Complutense.

Asistentes:

- Dona M^a José Arias Pérez
- Dona M^a Luisa Arias Prieto
- Dona Rocío Carreira Fernández
- Dona Diana Domínguez Estévez
- Dona Olga Fernández González
- Dona M^a Carmen Fernández Álvarez
- Dona Cruz Fernández Rodríguez
- Dona Silvana Fernández Fernández
- Dona M^a Teresa Guntiñas Fernández
- Dona Raquel Hermida Coto
- Dona Mercedes López Rodríguez
- Dona Eva López Cortiñas
- Dona Milagros Louzao Rodríguez
- Dona Ana María Meira Sío
- Dona Isabel Rodríguez Guntiñas
- Dona Rosa Rodríguez Casanova
- Dona Purificación Rodríguez Rodríguez
- Dona Beatriz Rodríguez Jimenez
- Dona M^a José Rodríguez Vázquez
- Dona Ana Rodríguez Rodríguez
- Dona Artemia Sánchez López
- Dona Nieves Seoane Rodríguez
- Dona Mar Valcárcel López
- Dona M^a Carmen Vázquez Vázquez
- Dona Celia Vilariño Quiroga

RISCOS LABORAIS DOS AXENTES QUÍMICOS**Destinatarios:**

Por orde preferente: 1º) persoal de laboratorios, esterilización, farmacia e quirófanos 2º) outro persoal sanitario e non sanitario das II.SS do Sergas.

Duración: 4 horas lectivas.

Datas: 4 de abril de 2005.

Obxectivos:

Coñecer a normativa vixente e os conceptos básicos sobre riscos laborais derivados da exposición a axentes químicos. Adquirir coñecementos para identificar e avaliar os riscos laborais derivados dos axentes químicos en centros sanitarios. Coñecer as medidas de prevención e de protección fronte aos derivados dos axentes químicos. Coñecer os riscos laborais derivados da exposición a fármacos citostáticos.

Programa e profesorado:

- Conceptos básicos e normativa de referencia dos riscos laborais dos axentes químicos.
 - Axentes químicos canceríxenos ou mutáxenos
- Relatora: D^a Flora Gómez Cuquejo.

- Avaliación da exposición a axentes químicos.
- Medidas preventivas e correctoras.
- Os fármacos citostáticos

Relator: D. Juan Cores Calvo

Asistentes:

- Dona Ramona Álvarez Rodríguez
- Dona M^a José Arias Pérez
- Dona Rocio Carreira Fernández
- Dona Elena Cortiñas Torre
- Dona M^a Jesús Cortiñas Rodríguez
- Dona Margarita Díaz del Castillo
- Dona Cruz Fernández Rodríguez
- Dona Olga Fernández González
- Dona M^a Isabel Fernández Fernández
- Dona M^a del Carmen de la Fuente Rodríguez
- Dona Blanco Gómez Pardo
- Dona Inés Gómez Álvarez
- Dona M^a Cruz González Pérez
- D. Pedro Gudín Arias
- Dona Matilde Iglesia Cíderes
- Dona Mercedes López Rodríguez
- Dona Pilar López López
- Dona Angela Amelia López Carballo
- Dona Milagros Louzao Rodríguez
- Dona Elena Mariño Rodríguez
- Dona Rosa Mariño Rodríguez
- Dona Ana María Meira Sío
- Dona Carmen Mourín Vilela
- Dona Heriberta Otero Ramos
- Dona M^a Delia Pérez Novo
- Dona Purificación Rodríguez Rodríguez
- Dona Lidia Rodríguez López
- Dona Nieves Seoane Rodríguez
- Dona M^a Elena Sobrido Parada
- Dona Begoña Tejero Miguez
- Dona M^a Carmen Tejero Blanco
- Dona Josefa Verela Tierra
- Dona Celia Vilariño Quiroga
- Dona Susana Campañó Villarroel

A INTELIXENCIA EMOCIONAL

Destinatarios:

Persoal sanitario e de xestión e servizos das II.SS. do SERGAS.

Duración: 16 horas lectivas.

Datas: 9, 10, 11 e 12 de maio de 2005.

Obxectivos:

- ¿Qué é a intelixencia ou capacidade emocional?.
- Autodiagnóstico da propia consciencia emocional.
- Diferenciar pensamento e sentimento.
- As emocións auténticas e funcionais.
- Emocións parásitas e disfuncionais.

Programa e profesorado:

Día 9 de maio:

- Consciencia: tomar consciencia das emocións, as necesidades e os patróns.

Día 10 de maio:

- Funcionalidade das emocións: tomar consciencia dos patróns desadaptativos.

Día 11 de maio:

- Mellora das miñas habilidades: coñecer e desenvolver as habilidades de empatía: escoita e sintonía.

Día 12 de maio:

- Proxecto vital: asumir unha maior consciencia e responsabilidade na propia vida desenvolvendo a vision e autodirección.

Relatora: Dona Camila Olavide Riverós. Licenciada en psicoloxía. Máster en Recursos Humanos

Asistentes:

- D. Pedro Alonso Alonso
- Dona Beatriz Blanco Heras
- Dona Rocío Carreira Fernández
- Dona Olga Fernández González
- Dona M^a del Carmen de la Fuente Rodríguez
- Dona M^a Cruz González Pérez
- Dona Eulalia López Teijeiro
- Dona Mercedes López Rodríguez
- Dona Angela Amelia López Carballo
- Dona Rosa Mariño Rodríguez
- Dona M^a José Martínez Gil
- Dona Ana María Meira Sío
- Dona Olga Otero Rodríguez
- Dona Heriberta Otero Ramos
- Dona M^a Delia Pérez Novo
- Dona M^a José Pita Pérez
- Dona Rosa Rodríguez Casanova
- Dona Beatriz Rodríguez Jiménez
- Dona M^a José Rodríguez Vázquez
- Dona Nieves Seoane Rodríguez
- Dona M^a Elena Sobrido Parada
- Dona Josefa Varela Tierra
- Dona M^a Luisa Vázquez Mourelle
- Dona Celia Vilariño Quiroga

CONTROL E TRATAMENTO DE RESIDUOS HOSPITALARIOS**Destinatarios:**

Auxiliares de enfermaría da área de hospitalización, celadores e persoal de limpeza que teña relación co tratamento, illamento e evacuación dos residuos hospitalarios.

Duración: 20 horas lectivas.

Datas: 18, 19, 24, 25, 26 de maio de 2005.

Obxectivos:

- Coñecer a normativa vixente de aplicación ao tratamento dos residuos hospitalarios en España. Analizar o trato dos residuos hospitalarios segundo os proxectos de diferentes países e comparalos cos españois.

Programa e profesorado:

Día 18 de maio:

MÓDULO I: Conceptos básicos e lexislación

- Introducción e obxectivos. Marco legal europeo.
- Marco legal español. Marco legal autonómico.
- Clasificación de residuos. Tipos de xestión.

Día 19 de maio:

MÓDULO II: Clasificación e modelos de xestión

- Residuos sólidos urbanos. Residuos hospitalarios. Residuos radiactivos.
- Clasificación de residuos hospitalarios. Segregación de residuos.
- Xestión de residuos. Vertedoiros controlados. Incineración.

Día 24 de maio:

MÓDULO III: Xestión específica de residuos hospitalarios

- Xestión intracentro. Transporte
- Xestión extracentro.
- Responsabilidade de xestión. Seguimento e control.

Día 25 de maio:

MÓDULO IV: Riscos laborais e ambientais

- Efectos sobre a saúde. Prevención de riscos para a saúde.
- Medicina preventiva. Riscos específicos na manipulación de RH.
- Riscos ao medio ambiente. Pictogramas, sinais de seguridade e lexislación.

Día 26 de maio:

MÓDULO V: Estudo do centro, puntos de partida e alternativas de mellora de xestión (caso práctico)

- Procesos e tratamento, alternativas de mellora e simplificación. Accións preventivas e formativas, alternativas de mellora.

Relator: D. José Manuel Casal Mato. Licenciado en Bioloxía con ampla experiencia en formación.

Asistentes:

- | | |
|---|--|
| - Dona Irene Álvarez Pérez | - Dona Milagros Louzao Rodríguez |
| - Dona Mercedes Boán Rodríguez | - Dona M ^a Rosa Marey Flores |
| - Dona M ^a Carmen Casado Justo | - D. José Adolfo Olea Sánchez |
| - Dona M ^a Carmen Castro González | - Dona Rosa María Rey Rodríguez |
| - Dona Aurora Expósito Pombo | - Dona Estrella Rodríguez Álvarez |
| - Dona Teresa Fernández Álvarez | - Dona Ascensión Rodríguez López |
| - Dona M ^a Paz Fernández Gómez | - Dona Francisca Ruiz Jiménez |
| - Dona M ^a Encarnación López Casar | - Dona M ^a José Sexto Vázquez |

CALIDADE NA ATENCIÓN TELEFÓNICA

Destinatarios:

Persoal da función administrativa dos grupos C e D, persoal de servizos xerais, celadores e telefonistas. Preferentemente persoal de atención especializada.

Duración: 24 horas lectivas.

Datas: 31 de maio, 1, 2, 7, 8, 9 de xuño de 2005.

Obxectivos:

Adquisición de novas habilidades profesionais. Dotar de ferramentas que aumenten a eficiencia laboral. Reflexionar sobre o desenvolvemento das súas tarefas e mellorar a imaxe da institución que da un servizo ao paciente/usuario. Ofrecer unha imaxe adecuada do hospital a través dun medio director (teléfono). Manexar os recursos da linguaxe como unha ferramenta de traballo.

Programa e profesorado:

Día 31 de maio: O Servizo ao usuario paciente.

- Aprender conceptos teóricos para crear unha base de coñecementos necesaria para mellor comprensión do curso.
- Reflexionar sobre o concepto de calidade e de servizo e clarear dúbidas e ideas erróneas respecto a éstes.
- Tomar conciencia da importancia da nosa participación nos procesos de mellora de calidade de empresa.

Día 1 de xuño: Servizo de Admisión e Control.

- Identificar as funcións do servizo ou unidade de admisión e control dun centro hospitalario.
- Coñecer os ámbitos de actuación do mesmo.
- Definir os elementos clave dunha boa unidade de admisión.

Día 2 e 7 de xuño: A atención telefónica: acollida e resolución de chamadas.

- Ofrecer unha imaxe axeitada da empresa a través dun medio directo: o teléfono.
- Dar unha visión de eficacia na acollida de chamadas e resolución destas e/ou reclamacións.

Día 8 de xuño: A palabra e a voz

- Ser capaces de comunicarse cos usuarios do servizo transmitindo unha boa imaxe a través de "a imaxe e expresión telefónica" ao falar.
- Manexar os recursos da linguaxe como unha ferramenta de traballo.
- Identificar os erros e defectos de dicción, léxico, ao atender e/ou establecer a comunicación telefónica co usuario.

Día 9 de xuño: Os contestadores automáticos como imaxe de empresa.

- Tomar conciencia de que o contestador automático transmite, tamén, unha boa imaxe de empresa.
- Reflexionar sobre os elementos técnicos e humanos, propiamente ditos, que interveñen no éxito do noso traballo.
- Reflexionar sobre o concepto de calidade de empresa e na empresa e orientar o persoal hacia unha posición de benestar e satisfacción no traballo de atención telefónica ao paciente.

Relatora: Dona Ana Isabel Lorenzo Hermida. Licenciada en Pedagogía con ampla experiencia en formación.

Asistentes:

- | | |
|---|---|
| - D. Francisco Arias Alfonso | - Dona M ^a Elena Lamela Pérez |
| - Dona Sonia Armesto Pardo | - Dona M ^a Encarnación López Casar |
| - Dona M ^a Dolores Beltrán Rodríguez | - Dona M ^a Eva L. López Ferreiro |
| - Dona Mercedes Boán Rodríguez | - Dona M ^a Teresa López López |
| - Dona M ^a Carmen Casado Justo | - D. David López Varela |
| - Dona M ^a Carmen Castro González | - D. José Adolfo Olea Sánchez |
| - Dona Manuel Castro González | - Dona M ^a Dolores Parra Cabo |
| - Dona Esther Enriquez Prieto | - Dona Alicia Pontón Rodríguez |
| - Dona Maria Expósito Gallardo | - Dona M ^a Dolores Rodríguez Álvarez |
| - Dona Teresa Fernández Álvarez | - Dona M ^a Carmen Rodríguez Palacios |
| - D. Manuel Gallego Hospido | - Dona M ^a Luz Sánchez Juiz |
| - Dona Marta González Losada | - D. Antonio Santos López |
| - Dona Dolores P. Gutiérrez Prieto | - Dona Rocío Somoza López |

FACTORES DE RISCO LABORAL DE ORIXE PSICOSOCIAL. ESTRÉS.

Destinatarios:

Persoal sanitario e de xestión e servizos das II.SS. do SERGAS.

Duración: 6 horas lectivas.

Datas: 20, 21 de xuño de 2005.

Obxectivos:

- Coñecer o marco normativo da prevención de riscos laborais (PRL) e o Plan xeral de PRL do SERGAS.
- Adquirir coñecementos básicos sobre os riscos laborais de orixe psicosocial.
- Identificar, avaliar e coñecer medidas de prevención fronte aos riscos laborais de orixe psicosocial.

Programa e profesorado:

MÓDULO I: conceptos básicos

- Conceptos xerais en PRL.
 - Marco normativo de PRL.
 - Plan xeral PRL do SERGAS
 - Factores organizacionais e psicosociais e as súas consecuencias para a saúde dos traballadores. Estrés.
- Relatora: Dona Diana Robla Santos.

MÓDULO II: sistemas de control de risco psicosocial

- Mecanismos de intervención a nivel colectivo e individual para previr e controlar situacións de estrés.
- Relator: D. Luis Docasar Bertolo.

Asistentes:

- Dona Sonia Armesto Pardo
- Dona Beatriz Castro Castro
- Dona M^a José Díaz Cid
- Dona M^a Esther Díaz Vázquez
- Dona M^a Isabel Fernández Fernández
- Dona Olga Fernández González
- Dona M^a Dolores García Gómez
- Dona Beatriz González González
- D. Pedro Gudín Arias
- D. Arturo Insua Meijide
- Dona Eva López Cortiñas
- Dona M^a Teresa López Fernández
- Dona Josefa López Goyanes
- Dona Olga López López
- Dona Sara Losada Domínguez
- Dona Milagros Louzao Rodríguez
- Dona Elena Mariño Rodríguez
- Dona Rosa Mariño Rodríguez
- Dona Fina Martínez Varela
- Dona Heriberta Otero Ramos
- Dona Marina Paz Sanjurjo
- Dona Francisca Pérez Rodríguez
- Dona Rosa Rodríguez Casanova
- Dona Lidia Rodríguez López
- Dona María Rodríguez López
- Dona Carmen Rodríguez Seijas
- Dona M^a Carmen Rubal Méndez
- Dona Rocío Somoza López
- Dona Begoña Tejero Miguez
- Dona Mar Valcárcel López
- Dona Dora Varela Rodríguez
- Dona M^a Carmen Vázquez Vázquez
- Dona Celia Vilariño Quiroga
- Dona Susana Villarroel Campañó

COMUNICACIÓN TERAPÉUTICA: UN INSTRUMENTO DOS PROFESIONAIS SANITARIOS

Destinatarios:

Persoal sanitario de atención especializada.

Duración: 20 horas lectivas.

Datas: 19, 20, 21, 22, 23 de setembro de 2005.

Obxectivos:

- Instruír os profesionais no manexo da comunicación como elemento terapéutico.
- Fomentar a comunicación e as relacións humanas na atención sanitaria.
- Mellorar a adaptación da persoa ao seu contorno.

Programa e profesorado:

Día 19 de setembro:

- Esquema da comunicación.
- Como debe emitir a mensaxe un bo emisor. Aspectos que hai que ter en conta.

Día 20 de setembro:

- Como debe recibir a mensaxe un bo receptor. Algunhas actitudes básicas que debe posuír un bo receptor.
- Distinguir e precisar quen ten o problema e como saber comunicar cando son eu quen ten o problema.

Día 21 de setembro:

- Como comunicar co meu interlocutor cando é el o que ten o problema.
- Como comunicar con meu interlocutor ou interlocutores cando son ambos os dous quen teñen o problema.

Día 22 de setembro:

- Algunhas consideracións sobre a comunicación non verbal.
- Algúns puntos que hai que ter en conta antes de establecer a relación de axuda.

Día 23 de setembro:

- As fases da relación de axuda. Aspectos que hai que ter en conta en cada fase.

Relator: D. Luis Cibanal Juan. Diplomado en Enfermería. Catedrático de Enfermería (Universidade de Alicante). Dr. En psicología.

Asistentes:

- Dona Olga Álvarez Carnero
- Dona M^a Luisa Arias Prieto
- Dona Ana Belén Díaz Álvarez
- Dona Montserrat Domínguez Fernández
- Dona M^a Carmen Fernández Álvarez
- Dona M^a Pilar Fernández González
- Dona Olga Fernández González
- Dona Montserrat Fernández López
- Dona M^a José Fernández Rodríguez
- Dona M^a Luisa Fuente López
- Dona M^a Beatriz de la Fuente Rodríguez
- Dona M^a Olimpia Gallo Gasalla
- Dona Montserrat Garrido Garrido
- M^a Carmen González González
- Dona Matilde Iglesia Cideres
- Don Arturo Insua Meijide
- Dona Marina Lemos Aira
- Dona Ana Belén López Castro
- Dona Ángeles López Goyanes
- Dona Rosa M^a Rey Rodríguez
- Dona Ana Rodríguez Rodríguez
- Dona M^a Carmen Rubal Méndez
- Dona Carmen Suárez Moure
- Dona Mar Valcárcel López
- Dona M^a Carmen Varela Blanco
- Dona Celia Vilarinho Quiroga
- Dona Susana Villarroel Campañó

RISCOS LABORAIS DOS AXENTES BIOLÓXICOS**Destinatarios:**

Por orde preferente: 1º) Persoal sanitario das II.SS. do SERGAS que sexan mandos intermedios ou delegados de prevención. 2º) Persoal sanitario das II.SS. do SERGAS. 3º) Outro persoal das II.SS. do SERGAS.

Duración: 6 horas lectivas.

Datas: 28, 29 de setembro de 2005.

Obxectivos:

- Coñecer a normativa vixente en prevención de riscos laborais derivados da exposición a axentes biolóxicos.
- Adquirir coñecementos para identificar e avaliar os riscos laborais por exposición a axentes biolóxicos en centros sanitarios.
- Coñecer as medidas de prevención de de protección fronte os axentes biolóxicos.

Programa e profesorado:

MÓDULO I: Riscos biolóxicos na asistencia sanitaria

- Conceptos básicos e normativa de referencia dos riscos laborais derivados da exposición a axentes biolóxicos.
- Riscos biolóxicos na asistencia sanitaria. Medidas preventivas e correctoras.

Relatora: Dona Flor Gómez Cuquejo. DUE Empresa. Hospital Comarcal de Monforte.

MÓDULO II: Riscos biolóxicos nos laboratorios

- Riscos biolóxicos en laboratorios.
- Niveis de contención. Medidas preventivas e correctoras.
- Actuación no caso de accidente con risco biolóxico.
- Residuos sanitarios.

Relator: D. Juan Cores Calvo. Técnico Superior (Hixiene Industrial) no Hospital Comarcal de Monforte.

Asistentes:

- Dona Olga Álvarez Carnero
- Dona Ramona Álvarez Rodríguez
- Dona M^a José Arias Pérez
- Dona Beatriz Carretero Díaz
- Dona Beatriz Castro Castro
- Dona M^a Carmen Castro González
- Dona Elena Cortiñas Torre
- Dona Diana Domínguez Estévez
- Dona Sonia M^a Figueiras González
- Dona M^a Jesús Fuentes Castiñeira
- Dona Inés Gómez Álvarez
- Dona Beatriz González González
- Dona M^a Carmen González Glez.
- Dona Marina Lemos Aira
- Dona Ana Belén López Castro
- Dona M^a Teresa López Fernández
- Dona Sara Losada Domínguez
- Dona Enma Belén Martínez Fernández
- Dona M^a Ángeles Martínez López
- Dona M^a del Mar Pérez Toirán
- Dona Heriberta Otero Ramos
- Dona Mar Pérez Toirán
- Dona Estrella Rodríguez Álvarez
- Dona M^a Carmen Rodríguez González
- Dona Lidia Rodríguez López
- Dona Carmen Rodríguez Seijas
- Dona Carmen Suárez Moure
- Dona Susana Villarroel Campañó

ACCIDENTES DE TRABAJO.

Destinatarios:

Por orde preferente: 1º) Persoal sanitario e non sanitario das II.SS. do SERGAS que sexan mandos intermedios. 2º) Delegados de Prevención das II.SS. do SERGAS. 3º) Outro persoal sanitario e non sanitario das II.SS. do SERGAS.

Duración: 4 horas lectivas.

Datas: 11 de outubro de 2005.

Obxectivos:

- Adquirir coñecementos básicos sobre accidentes de traballo.
- Coñecer as consecuencias dos accidentes e a importancia da súa prevención.
- Coñecer as competencias dos traballadores, mando sintermediso e do servizo de PRL na prevención de AT.

Programa e profesorado:

- Consideracións legais e técnicas do accidente de traballo.
- Consecuencias laborais, sociais e económicas dos AT.
- Accidentes máis frecuentes na actividade sanitaria.
- Comunicación e rexistro de AT. Índices de siniestrabilidade.
- Investigación de incidentes e de accidentes: A participación dos traballadores, mando sintermedios e técnicos de prevención. Importancia dende o punto de vista preventivo.

Relator: D. Juan Cores Calvo. Técnico Superior (Hixiene Industrial) no Hospital Comarcal de Monforte.

Asistentes:

- Don Juan B. Armesto Osorio
- Dona Rocío Carreira Fernández
- Dona Dolores Castro Pérez
- Dona M^a Jesús Cortiñas Rodríguez
- Dona M^a José Díaz Cid
- Dona M^a Esther Díaz Vázquez
- Dona Montserrat Domínguez Fernández
- Dona M^a Isabel Fernández Fernández
- Dona Olga Fernández González
- Dona Luisa Fuente López
- Don Antonio A. García Domínguez
- Don Manuel Gómez Rodríguez
- Dona M^a Cruz González Pérez
- Don Arturo Insua Meijide
- Dona Reyes Limia González
- Dona Ángeles López Goyanes
- Dona Josefa López Goyanes
- Dona Rosa María Losada Rodríguez
- Dona Marina Paz Sanjurjo
- D. Miguel Pérez Isorna
- D. José Luis Pérez López
- Dona M^a Delia Pérez Novo
- Dona Francisca Pérez Rodríguez
- Dona M^a Pilar Rodríguez Rodríguez
- Dona Carmen Rodríguez Seijas
- Dona Ana Isabel Romero Pintos
- Dona Coral Varela Fraga
- Dona M^a Isabel Vázquez López
- Dona M^a Luisa Vázquez Mourelle
- Dona Rosa M^a Vázquez Vázquez
- Dona Celia Vilaríño Quiroga
- Dona Susana Villarroel Campañó
- Dona Diana Domínguez Estévez
- Dona M. Carmen Rodríguez González

PUBLICACIÓNS EN REVISTAS REXIONAIS, NACIONAIS E INTERNACIONAIS

TELANGIECTASIA HEMORRÁGICA HEREDITARIA Y MALFORMACIONES ARTERIOVENOSAS PULMONARES.

Dr. Pérez Valcárcel, J., Peón Currás, G., Mateos Colino, A., García, R. & Iñiguez Fernández, F. *PNEUMA*, 2(1): 103-106.

ASPERGILOSIS PULMONAR INVASIVA COMO COMPLICACIÓN DE UNA NEUMOPATÍA. Descripción de 9 casos na área de Lugo e Monforte.

Dr. Pérez Valcárcel, J., Mateos Colino, A., *PNEUMA*, 3(1): 150-154.

SIFILIS SECUNDARIA (ALOPECIA Y CONDILOMAS PLANOS).

Dr. V.M. López Mouriño, *MEDICINA CLÍNICA 2005*, 124(2): 80.

QUERATOSIS SEBORREICAS ERUPTIVAS POSTECZEMA.

Dr. V.M. López Mouriño, *ACTAS DERMOSIFILIOGR 2005*, 96:130.

LINFANGIOMA QUÍSTICO RETROPERITONEAL GIGANTE EN ADULTO.

Dr. V.M. López Mouriño, *ARCHIVOS ESPAÑOLES UROLOGÍA 2005*, 58,7 (685-688).

Coautor do artigo: "OSTEOSÍNTESIS CON TORNILLO DEL POLO PROXIMAL DEL ESCAFOIDES CARPIANO".

Dr. M. Castro Menéndez. *REVISTA DE ORTOPEdia Y TRAUMATOLOGÍA 2005*: 49:281-6.

Autor do artigo: "CIRUGÍA MÍNIMAMENTE INVASIVA PARA EL QUISTE SINOVIAL LUMBAR".

Dr. M. Castro Menéndez. *ACTA ORTOPÉDICA GALLEGA*.

RELATORIOS, COMUNICACIÓNS, VÍDEOS E CONFERENCIAS EN CONGRESOS REXIONAIS, NACIONAIS E INTERNACIONAIS E OUTRAS REUNIÓNES CIENTÍFICAS.

VII REUNION DE LA SOCIEDAD GALLEGA DA DOR E COIDADOS PALIATIVOS.

Moderadora Mesa Redonda: "Dolor Neuropático".

Dra. R. Albores Albores.

Ponente no CURSO DE FARMACOLÓGÍA Y TRATAMIENTO DEL DOLOR PARA ATENCIÓN PRIMARIA. Xerencia Atención Primaria de Lugo, setembro-2005.

Dra. R. Albores Albores.

Ponente nas X XORNADAS DA SOCIEDADE GALEGA DA DOR E COIDADOS PALIATIVOS.

Fentanilo a Altas Dosis. Burela.

Dra. D. González González.

Conferencia "PROFILAXIS Y TRATAMIENTO DE LA ENFERMEDAD TROMBOEMBÓLICA VENOSA". Dirixida a médicos de atención primaria. Centro de Salud de Monforte, 10 marzo 2005.

Dr. E. Gómez Torreiro.

Comunicación "RITUXIMAB ASOCIADO A CHOP CADA 14 DÍAS COMO TRATAMEINTO INICIAL DE LNH B AGRESIVO". XLVII Reunión Nacional de la AEHH.

Dr. E. Gómez Torreiro.

Comunicación "COMBINATION OF CHOUP-14 WITH RITUXIMAB FOR NEWLY-DIAGNOSED AGGRESSIVE B CELL LYMPHOMA. PRELIMINARY DATA OF A PROSPECTIVE MULTICENTRIC STUDY". 9th Internacional Conference on Malignant Lymphoma.

Dr. E. Gómez Torreiro.

XIX CONGRESO REGIONAL DE LA SOCIEDAD CASTELLANO-LEONESA-CÁNTABRA DE MEDICINA INTERNA.

Comunicación oral: "ANÁLISIS DE LOS PACIENTES INGRESADOS CON EL DIAGNÓSTICO DE VIH EN NUESTRO HOSPITAL" Santander, maio-2005.

Dr. V.M. López Mouriño.

XIX CONGRESO REGIONAL DE LA SOCIEDAD CASTELLANO-LEONESA-CÁNTABRA DE MEDICINA INTERNA.

Comunicación: "ESTUDIO COMPARATIVO DE LOS PACIENTES INGRESADOS CON EL DIAGNÓSTICO VIH EN LOS AÑOS 2001 Y 2004" Santander, maio-2005.

Dr. V.M. López Mouriño.

CONGRESO NACIONAL DE DERMATOLOGÍA Y VENEROLOGÍA.

Poster: "PARAQUERATOSIS DE MIBELLI EN PACIENTE TRASPLANTADA RENAL" Salamanca, maio-xuño 2005.

Dr. V.M. López Mouriño.

XI CONGRESO DE LA SOCIEDAD ESPAÑOLA DE NEUROCIENCIA.

Comunicación: "DESARROLLO TEMPORAL DE LOS CAMPOS RECEPTORES VISUALES DE ÁREAS V1 Y MST". Torremolinos (Málaga), 15-18 septiembre 2005.

Dr. M. Rogelio Pérez.

XXVIII ANNUAL MEETING. EUROPEAN CONFERENCE ON VISUAL PERCEPTION.

Comunicación: "ORIENTATION SENSITIVITY TO SLID BARS AND STEREOSCOPIC BARS IN AREA V1 OF THE MONKEY VISUAL CORTEX". A Coruña, 22-26 agosto 2005.

Dr. M. Rogelio Pérez.

Ponencia: "DISPARIDAD RETINIANA Y SENSIBILIDAD A LA DISPARIDAD EN CÉLULAS COMPLEJAS DE LA CORTEZA VISUAL DEL MONO". Reunión "Imagen y Visión". Santiago de Compostela, 7-8 abril 2005.

Dr. M. Rogelio Pérez.

I SIMPOSIUM CÁNTABRO-GALLEGO DE NEUMOLOGÍA. Gijón, 23 abril 2005.

Moderador Ponencia: "TERAPIA BIOLÓGICA EN LAS VASCULITIS CON AFECTACIÓN PULMONAR"

Dr. R. Golpe Gómez.

56 CONGRESO DE LA SOCIEDAD GALEGA DE PEDIATRÍA. Vigo-2005.

Comunicación: "ENFERMEDAD CELÍACA EN LOS ÚLTIMOS 20 AÑOS EN PACIENTES PEDIÁTRICOS EN LA PROVINCIA DE ORENSE". *Tercer premio a la mejor comunicación científica oral.*

Dr. S. Fernández Cebrián.

56 CONGRESO DE LA SOCIEDAD GALEGA DE PEDIATRÍA. Vigo-2005.

Comunicación: "ENFERMEDAD DE KIKUCHI DE PRESENTACIÓN ABDOMINAL".

Dr. S. Fernández Cebrián.

Programador docente do curso organizado pola FEGAS "PSIQUIATRÍA: SAÚDE MENTAL PARA ATENCIÓN PRIMARIA". 16 horas lectivas. Lugo, 25-28 abril 2005.

Dr. L. Docasar Bértolo.

Ponente do curso organizado pola FEGAS "PSIQUIATRÍA: SAÚDE MENTAL PARA ATENCIÓN PRIMARIA".

Tema: PSICOSIS EN ATENCIÓN PRIMARIA. 4 horas lectivas. Lugo, 25 abril 2005.

Dr. L. Docasar Bértolo.

Ponente do curso organizado pola FEGAS "FACTORES DE RIESGO LABORAL DE ORIGEN PSICOSOCIAL. ESTRÉS". Dirixido a persoal sanitario e de xestión e servizos das II.SS. do SERGAS. 3 horas lectivas. Hospital Comarcal de Monforte, 21 xuño 2005.

Dr. L. Docasar Bértolo.

Ponentes no Taller de Actualización en Psiquiatría, para MIR de Psiquiatría.

Tema: EFECTOS SECUNDARIOS DE LOS ANTIPSICÓTICOS. 4 horas lectivas. Santiago de Compostela, 8 xullo 2005.

Dr. L. Docasar Bértolo.

ACTIVIDADE INVESTIGADORA

PROXECTO XUGA: PGIDITO5SAN14PR, 2005 "ESTUDIO DE LA BIOMETRÍA DEL OJO EN RELACIÓN CON LOS VALORES DE LA PRESIÓN INTRAOCULAR EN UNA POBLACIÓN INFANTIL". INVESTIGADOR PRINCIPAL: Dr. MR. Pérez Garcia.

PROXECTO XUGA: PGIDITO5SAN31PR, 2005 "CALIDADE ASISTENCIAL OFTALMOLÓXICA EN ATENCIÓN PRIMARIA: DESENVOLVEMENTO DE GUÍAS DE PRÁCTICA CLÍNICA VALIDADA POLO PROXECTO GUÍA SAÚDE". INVESTIGADOR PRINCIPAL: Dr. J.J. Des Diz.

Estudio F1J-MC-HMDG: "CAMBIO A DULOXETINA DESDE OTROS ANTIDEPRESIVOS: ENSAYO MULTICÉNTRICO REGIONAL, PARA COMPARAR DOS TÉCNICAS DE CAMBIO" 2005. Investigador en estudos clínicos de tratamentos psicofarmacolóxicos de fase II. Dr. L. Docasar Bértolo.

Estudio F1J-XM-HMEDL: "FASE DE EXTENSIÓN ABIERTA CON DULOXETINA, EN AQUELLOS PACIENTE, QUE HAYAN FINALIZADO EL ENSAYO CLÍNICO F1J-MC-HMDG" 2005. Investigador en estudos clínicos de tratamentos psicofarmacolóxicos de fase II. Dr. L. Docasar Bértolo.

Estudio EPTA SOBRE LOS PREDICTORES DE LA CUMPLIMENTACIÓN DEL TRATAMIENTN ANTIDEPRESIVO. Recogida de datos epidemiolóxicos año 2005. Investigador en estudos clínicos de tratamentos psicofarmacolóxicos de fase IV. Dr. L. Docasar Bértolo.

ASISTENCIA A CURSOS, CONGRESOS, SIMPOSIOS E REUNIÓN S CIENTÍFICAS.

Persoal facultativo:

SERVIZO ANATOMÍA PATOLÓXICA

Dra. E. Sánchez Arca

CURSO DE PATOLOGÍA QUIRÚRGICA DE LAS NEOPLASIAS CUTÁNEAS. Servizo de Anatomía Patolóxica Hospital Clínico Universitario de Santiago, 23-24 xuño 2005.

IX JORNADAS DE AVANCES EN INMUNOHISTOQUÍMICA Y BIOLOGÍA MOLECULAR. Hospital Povisa de Vigo, 21 outubro de 2005.

SERVIZO ANESTESIA

Dra. R. Albores Albores

CURSO DE DOLOR AGUDO Y CRÓNICO. Hospital Beth Israel (New York) maio-2005.

CONGRESO NACIONAL DE LA SOCIEDAD ESPAÑOLA DE ANESTESIOLOGIA Y REANIMACIÓN. Mallorca, septiembre-2005.

CONGRESO NACIONAL DE LA SED. Tenerife, octubre-2005.

Dra. D. González González

IX CURSO TEÓRICO-PRÁCTICO DE MANEJO DE LA VÍA AÉREA E INTUBACIÓN DIFÍCIL. Denia (Alicante), 17-19 febreiro 2005.

VI FORUM DE DOLOR DE LAS ISLAS ATLÁNTICAS. Isla da Sal (Cabo Verde), 26-28 maio 2005.

Dra. R. López Díez

JORNADAS DE TRABAJO SOBRE DOLOR NEUROPÁTICO EN AAGEN. Alemania, 24-25 febreiro 2005.

I ENCUENTRO HISPANO-ALEMAN DE AVANCES EN EL TRATAMIENTO DEL DOLOR NEUROPÁTICO. Colmar (Francia), 11 xuño 2005.

XI CONGRESO MUNDIAL DE DOLOR. Sydney (Australia), 21-26 agosto 2005.

VI CONGRESO NACIONAL DE LA SOCIEDAD ESPAÑOLA DE DOLOR. Las Palmas de Gran Canarias, 10-15 outubro 2005.

X XORNADAS DA SOCIEDADE GALEGA DA DOR E CUIDADOS PALIATIVOS. Burela.

Dr. L. Martín Muñoz

6th ANNUAL SYMPOSIUM OF NATA, Prague, Czech Republic, 18-19 abril 2005.

V CURSO DE TÉCNICAS FIBROSCÓPICAS EN ANESTESIA, CUIDADOS CRÍTICOS Y URGENCIAS. Valencia, 24-25 outubro 2005.

SERVIZO CARDIOLOXÍA

Dr. R. Izquierdo González

MADRID ARRHYMIA AND MYOCARDIUM. SEMINARIO DE EDUCACIÓN EN CARDIOLOGÍA. Febreiro 25, 2005.

SERVIZO FARMACIA

Dr JV. Aparici Bolufer

VIII CONGRESO NACIONAL DE INFORMÁTICA DE LA SALUD (INFORSALUD´05). Madrid, 5-7 abril 2005.

Dr V. Monserrat Prats

50 CONGRESO NACIONAL DE LA SOCIEDAD ESPAÑOLA DE FARMACIA HOSPITALARIA. Oviedo, 27-30 setembro 2005.

SERVIZO DE HEMATOLOXÍA

Dr. E. Torreiro Gómez

PRIMERAS JORNADAS SOBRE ALTERNATIVAS A LA TRANSFUSIÓN SANGUÍNEA. Sevilla, 4-5 marzo 2005.

CONGRESO DE LA AMERICAN SOCIETY OF HEMATOLOGY. Atlanta, 10-13 decembro 2005.

Dra. A. Cobas Freire

SYMPOSIUM "EXPERIENCIA CON BORTEZOMIB". Madrid, 18 febreiro 2005.

X CONGRESS OF THE EUROPEAN HEMATOLOGY ASSOCIATION. Estocolmo, 2-5 xuño 2005.

REUNIÓN "IMATINIB EN LA LMC Y OTROS SMPC. Santiago, 24 xuño 2005.

REUNIÓN SEMESTRAL GRUPO GALLEGO DE HEMATOLOGÍA CLÍNICA. Santiago de Compostela, 25 xuño 2005.

SERVIZO DE MEDICINA INTERNA

Dr. A. Mateos Colino

CONGRESO NACIONAL DE MEDICINA INTERNA. Lanzarote, 15-18 novembro 2005.

Dr. V.M. López Mouriño

I JORNADAS NACIONALES DE FACTORES DE RIESGO VASCULAR. Sevilla, febreiro-2005.

REUNIÓN DEL GRUPO ESPAÑOL DE ESTUDIO DE LA INSUFICIENCIA CARDIACA DENTRO DE LA SOCIEDAD ESPAÑOLA DE MEDICINA INTERNA. Santiago de Compostela, marzo-2005.

ASISTENCIA A SIMPOSIUM INTERNACIONAL SOBRE EL MANEJO DE LÍPIDOS: "CHOLESTEROL AND CARDIOVASCULAR DISEASE: THE FUTURE OF LIPID MANAGEMENT". Valencia, maio-2005.

XIX CONGRESO REGIONAL DE LA ASOCIACIÓN CASTELLANO-LEONESA Y CÁNTABRA DE MEDICINA INTERNA. Santander, maio-2005.

REUNIÓN FORMATIVA DE LA SOCIEDAD GALLEGA DE MEDICINA INTERNA "Enfermedad Tromboembólica e Infección Nosocomial". O Barco de Valdeorras, outubro 2005.

CONGRESO REGIONAL DE LA SOCIEDAD CASTELLANO-LEONESA DE ENDOCRINOLOGÍA. Novembro-2005.

SERVIZO DE NEUROLOXÍA

Dr. D. García Estévez

Curso "TRASTORNO DE LOS MOVIMIENTOS". San Sebastian, 14 outubro 2005.

Curso "DEMENCIA VASCULAR". Outubro-2005.

SERVIZO DE OFTALMOLOXÍA

Dr. Fco. Bande Neira

1er CURSO DE OFTALMODIABETOLOGÍA DE GALICIA. Santiago de Compostela, Aula Cultura Caixa Galicia, 28-xaneiro-05.

XXXI REUNION DE LA SOCIEDAD GALLEGA DE OFTALMOLOGÍA. Santiago de Compostela, 29-xaneiro-2005.

Dra. D. Domínguez Estévez

CURSO "EL MISTERI DE FACO ELCHE". Elche, 3-5 febreiro 2005.

Dr. J. Des Diz

1^{er} CURSO DE OFTALMODIABETOLOGÍA DE GALICIA. Santiago de Compostela, Aula Cultura Caixa Galicia, 28-xaneiro-05.

XXXI REUNION DE LA SOCIEDAD GALLEGA DE OFTALMOLOGÍA. Santiago de Compostela, 29-xaneiro-2005.

Invitado por el Departamento de Inteligencia Artificial de la UNED para impartir una conferencia a los alumnos del Tercer Ciclo en la sede de Madrid. Madrid, 7-9 marzo 2005.

1st. INTERNATIONAL WORK-CONFERENCE ON THE INTERPLAY BETWEEN NATURAL AND ARTIFICIAL COMPUTATION. Exposición oral de ponencia. Las Palmas de Gran Canaria, 15-18 xuño 2005.

XI CONFERENCIA DE LA ASOCIACIÓN ESPAÑOLA PARA LA INTELIGENCIA ARTIFICIAL. Santiago de Compostela, 15-18 novembro 2005.

SERVIZO O.R.L.:

Dr. B. Correa Pombo

XX CURSO DE DISECCIÓN ANATÓMICA Y TÉCNICAS QUIRÚRGICAS CÉRVICO FACIALES. Hospital Vall d'Hebrón, 2-4, marzo 2005.

I CURSO IBÉRICO DE CIRUGÍA ONCOLÓGICA OR. Instituto Portugués de Oncología de Lisboa, 19-22 outubro 2005.

Dr. H.E. Ordosgoitia Osorio

56 CONGRESO NACIONAL DE LA SOCIEDAD ESPAÑOLA DE OTORRINOLARINGOLOGÍA Y PATOLOGÍA CÉRVICO-FACIAL. Madrid, 12-15 novembro 2005.

SERVIZO PEDIATRÍA:

Dr. S. Fernández Cebrián:

XX CONGRESO NACIONAL DE MEDICINA PERINATAL. Gran Canaria, 2005.

CURSO DE ACTUALIZACIÓN EN DERMATOLOGÍA PEDIÁTRICA. Madrid, 2005.

Colaborador y co-redactor del protocolo gallego ESTUDIO PROSPECTIVO DE LA ENFERMEDAD POR REFLUJO GASTROESOFÁGICO EN LA INFANCIA.

Dr. F. J. Vadillo González:

IX CURSO DE VENTILACIÓN MECÁNICA PEDIÁTRICA Y NEONATAL. Oviedo, 30 marzo-2 abril, 2005.

Dra. M.J. Pita Pérez:

I CONGRESO FEDERACIÓN ESPAÑOLA DE SOCIEDADES DE NUTRICIÓN, ALIMENTACIÓN Y DIETÉTICA. Madrid, 9-11 marzo 2005.

V REUNIÓN INTERNACIONAL DE MEDICINA INTERNACIONAL DE MEDICINA NEONATAL Y DEL DESARROLLO. Oviedo, 23-abril-2005.

Dr. J.M. Garrido Pedraz:

IX CURSO NACIONAL DE RADIOLOGÍA PEDIÁTRICA. Madrid, 3-4 febreiro 2005.

SERVIZO PNEUMOLOXÍA:

Dr. F. Molina Nieto

CONGRESO ANUAL DE LA EUROPEAN RESPIRATORY SOCIETY. Copenhagen, 17-21 setembro 2005.

SERVIZO PSIQUIATRÍA:

Dr. L. Docasar

X SYMPOSIUM INTERNACIONAL AVANCES EN PSIQUIATRÍA. Organizado por Aula Médica. Madrid, 12-16 febreiro 2005.

XIII CONGRESO DE LA ASOCIACIÓN EUROPEA DE PSIQUIATRÍA. Munich (Alemania), 2-6 abril 2005.

XIV CONGRESO NACIONAL DE PSIQUIATRÍA LEGAL. Baiona, 16-18 novembro 2005.

XVI REUNIÓN DE LA ASOCIACIÓN GALLEGA DE PSIQUIATRÍA Y XIII CONGRESO ASTUR-GALAICO. Pontevedra, 24-25 xunio 2005.

SERVIZO REHABILITACIÓN:

Dra. A. Cadarso Palau

VI CURSO INTERACTIVO EN CIRURXÍA ORTOPÉDICA. Marbella, 29 abril 2005.

Dr. X. Miquéns Vázquez

CURSO DE FORMACIÓN INTERACTIVA EN DOLOR. Madrid, 15 abril 2005.

V CONGRESO SOCIEDAD ESPAÑOLA DE REHABILITACIÓN CARDIORRESPIRATORIA. Córdoba, 27-29 outubro 2005.

XXII JORNADAS DE LA SOCIEDAD ESPAÑOLA PARAPLEJIA Y CURSO INTERNACIONAL DE PRAPLEJIA. Jaén , 23-25 novembro 2005.

SERVIZO OBSTETRICIA E XINECOLOXÍA

Dra. A. Casal Rivas

XXVIII CONGRESO ESPAÑOL DE GINECOLOXÍA Y OBSTETRICIA. A Coruña, 6-10 xuño 2005.

LX REUNIÓN DE LA SOCIEDAD GALLEGA DE OBSTETRICIA Y GINECOLOGIA. Monforte, 20-21 outubro 2005.

Dra. E. Casar Quiroga

Reunión "UN NUEVO PARADIGMA EN EL MANEJO DE MENOPAUSIA". Marbella, 15-16 abril 2005.

LX REUNIÓN DE LA SOCIEDAD GALLEGA DE OBSTETRICIA Y GINECOLOGIA. Monforte, 20-21 outubro 2005.

XXVIII CONGRESO ESPAÑOL DE GINECOLOXÍA Y OBSTETRICIA. A Coruña, 6-10 xuño 2005.

Dr. A. Bazarra Fernández

I SIMPOSIO INTERNACIONAL DE INGENIERÍA TISULAR. Lugo, 27-28 maio 2005.

XXVIII CONGRESO ESPAÑOL DE GINECOLOGÍA Y OBSTETRICIA. A Coruña, 6-10 xuño 2005.

SERVIZO REUMATOLOXÍA

Dr. V. E. Quevedo Vila

CURSO DE TÉCNICAS DE ESTUDIO DE PATOLOGÍAS METABÓLICAS ÓSEAS. Organizado pola Sociedad española de Reumatología. Barcelona, 15-16 abril 2005.

ANNUAL EUROPEAN CONGRESS OF RHEUMATOLOGY "ELUAR 2005". Vienna, Austria, 8-11 xuño 2005.

SERVIZO TRAUMATOLOXÍA

Dr. M. Castro Menéndez

40º CONGRESO NACIONAL DE LA SOCIEDAD ESPAÑOLA DE CIRUGÍA ORTOPÉDICA Y TRAUMATOLOGÍA. Sevilla, 4-7 outubro 2005.

Dr. S. Paqazarutundúa Gómez

VI CURSO INTERACTIVO EN CIRUGÍA ORTOPÉDICA. Marbella, 29-abril-2005.

SERVIZO UROLOXÍA

Dr. A. Sousa Escandón

CONGRESO EUROPEO DE UROLOGÍA. Turquía, 14-18 marzo 2005.

OUTRAS ACTIVIDADES CIENTÍFICAS:

Participación no REACH REGISTRY (REDUCTION OF ATHEROTHROMBOSIS FOR CONTINUED HEALTH). Estudo Observacional Prospectivo Internacional en sujetos con riesgo de eventos aterotrombóticos.

Dr. Víctor M. López Mouriño

Participación no estudo EPIME (Estudio de Prevalencia de las Infecciones Nosocomiales en los Hospitales Españoles), declarado de interés sanitario polo Ministerio de Sanidade e Consumo.

Dr. Víctor M. López Mouriño

RELACIÓN DE TITORES CLÍNICOS DE PRÁCTICAS ENTRE XULLO E SETEMBRO PARA ALUMNOS DA FACULTADE DE MEDICINA DE SANTIAGO E NAS ROTACIÓNS DE MIR DE MEDICINA FAMILIAR E COMUNITARIA. ANO 2005 NO HOSPITAL COMARCAL DE MONFORTE:

Aparato dixestivo:

- D. JOAQUÍN BLANCO GONZÁLEZ
- D. FRANCISCO IÑIGUEZ FERNÁNDEZ

Cardioloxía:

- D. RICARDO IZQUIERDO GONZÁLEZ
- Dona M^a. LUISA VÁZQUEZ PEDREDA.

Cirurxía xeral:

- D. MIGUEL DELGADO ANDRÉS
- D. RICARDO CONDE GONZÁLEZ

Dermatoloxía:

- D. GONZALO PEÓN CURRÁS

Hematoloxía:

- D. EDUARDO GÓMEZ TORREIRO
- Dona ÁNGELES COBAS FREIRE

Medicina interna:

- D. ENRIQUE J. ÁLVAREZ ASENSIO
- D. ALFONSO MATEOS COLINO
- D. VÍCTOR M. LÓPEZ MOURIÑO

Medicina preventiva:

- D. CARLOS A. MILLÁN CACHINERO

Pneumoloxía:

- D. RAFAEL GOLPE GÓMEZ
- D. FERNANDO MOLINA NIETO

ORL:

- D. BRAULIO CORREA POMBO

Obstetricia e xinecoloxía:

- Dona ANA CASAL RIVAS
- Dona ELENA CASAR QUIROGA
- D. CHAKIB MATTAR MATTAR
- D. MATIAS GARCÍA FANTINI

Oftalmoloxía:

- D. JULIO DES DIZ
- Dona DIANA DOMÍNGUEZ ESTÉVEZ
- D. ROGELIO PÉREZ GARCÍA

Pediatría:

- Dona M^a. JOSÉ PITA PÉREZ
- D. JOSÉ M^a. GARRIDO PEDRAZ
- D. FÉLIX J. VADILLO J. VADILLO GONZÁLEZ
- D. SANTIAGO A. FERNÁNDEZ CEBRIÁN

Psiquiatría:

- D. LUIS DOCAŠAR BÉTOLO
- Dona M^a. JESÚS GOMÉZ RODRÍGUEZ

Radiodiagnóstico:

- D. JOSÉ A. LAPEÑA VILLARROYA
- D. ALFONSO A. GONZÁLEZ RODRÍGUEZ
- Dona M^a. JOSÉ ARMESTO FERNÁNDEZ

Reumatoloxía:

- D. VÍCTOR E. QUEVEDO VILA

Traumatoloxía:

- D. MANUEL CASTRO MACEIRA
- D. CARLOS LÓPEZ OTERO
- D. AFRODISIO MONTERO VIEITES

Uroloxía:

- D. ALEJANDRO SOUSA ESCANDÓN

Urxencias:

- D. RAMÓN MUÑOZ LÓPEZ
- D. JUAN JOSÉ RODRÍGUEZ MÉNDEZ
- Dona YOLANDA MARTÍNEZ GONZÁLEZ
- D. ANTONIO PINTOS GÓMEZ
- Dona GLORIA MOLINA SAMPIL
- D. JOSÉ MANUEL CERDEIRA PENELAS
- D. ANTONIO RODRÍGUEZ RIVERA
- Dona M^a. JOSÉ ROMANOS CASTIÑEIRA
- D. CARLOS ÁLVAREZ VILORIA
- Dona NIEVES GONZÁLEZ VIDAL

ANÁLISE POR SERVICIOS INTERMEDIOS

- ✓ **ÁREA DE ADMISIÓN**
- ✓ **ÁREA DE BLOQUE CIRÚRXICO**
- ✓ **ÁREA DE PROBAS ESPECIAIS**
- ✓ **ÁREA DE CONSULTAS EXTERNAS**
- ✓ **ÁREA DE FARMACIA**
- ✓ **ÁREA DE LABORATORIOS**
- ✓ **ÁREA DE RADIODIAGNÓSTICO**
- ✓ **ÁREA DE HOSPITALIZACIÓN**
- ✓ **ÁREA GARDAS ESPECIALISTAS**
- ✓ **ÁREA MEDICINA PREVENTIVA**

ÁREA DE BLOQUE CIRÚRXICO

- ✓ Servizo de anestesia e reanimación
- ✓ Esterilización

RECURSOS FÍSICOS E PERSOAL FACULTATIVO

	2004	2005	% Variación
Camas	4	2	- 50,00
Salas consultas externas	1	1	0,00
Quirófanos	5	5	0,00
Facultativos totais	5	5	0,00
✓ Xefe de sección	1	1	0,00
✓ FEA	4	4	0,00

ACTIVIDADE ASISTENCIAL

CONSULTAS PREANESTÉSICAS	2004	2005	% Variación
Consultas totais ambulatorias	1.772	1.603	- 9,54
Consultas primeiras ambulatorias	1.532	1.458	- 4,83
Consultas sucesivas ambulatorias	240	145	- 39,58
Interconsultas hospitalarias preanestésicas	231	262	13,42

ANESTESIAS	2004	2005	% Variación
Totais	3.375	4.076	20,77
Xerais	581	623	7,23
Locais	1.694	1.512	- 10,74
Rexional sen especificar	130	98	- 24,62
Troncular ou bloqueo plexos	6	6	0,00
Bloqueo campo	9	2	- 77,78
Intradural	660	698	5,76
Epidural e caudal	14	15	7,14
Endovenosa	1	0	0,00
Combinada	66	50	- 24,24
Só sedacción (cirúrxica)	152	124	- 18,42
Sedacións (TAC, Dixestivo)	62	66	6,45

OUTRAS ACTIVIDADES	2005	2006	% Variación
Vías centrais e periféricas	262	264	0,76
Reanimación paradas cardiorespiratorias	116	122	5,17

ACTIVIDADE EN CAMAS ESPERTAR /REA	2004	2005	% Variación
Pacientes totais	1.755	1.740	- 0,85
Pacientes reanimación UCI	169	153	- 9,47
Pacientes poscirúrxicos	1.586	1.587	0,06

UNIDADE DE DOR	2004	2005	% Variación
Consultas totais	852	847	- 0,59
Consultas primeiras	168	115	- 31,55
Consultas sucesivas	684	732	7,02
Interconsultas	251	233	- 7,17
Ingresos totais	72	73	1,39
Ingresos programados	1	0	0,00
Ingresos urxentes	46	43	- 6,52
Ingresos doutros servizos	25	30	20,00
Estadías totais	178	298	67,42
Altas totais	93	82	- 11,83
Altas fin de coidados	29	27	- 6,90
Éxito	21	27	28,57
Traslados outros centros	23	19	- 17,39
Traslados outros servizos	20	9	- 55,00
Catéteres epidurales	206	244	18,45
Tratamentos con TENS	116	159	37,07
Bloqueos	118	103	- 12,71
Neuroestimulación	0	0	0,00
lontoforesis	0	0	0,00
Infiltración paravertebral	53	53	0,00

CMBD HOSPITALIZACIÓN

CALIDADE BASE DE DATOS	2004	2005	% Variación
Altas producidas	53	64	20,75
Altas codificadas	53	64	20,75
Altas válidas	53	64	20,75
Media diagnósticos/alta	2,98	2,33	- 21,81
Media procedementos/alta	0,42	0,48	14,29

DIAGNÓSTICOS MÁIS FRECUENTES ANO 2005

CÓD.	DESCRIBIÓN	Nº ALTAS	EST. MEDIA	% ALTAS
154	NEOPLASIA MALIGNA RECTO, UNIÓN RECTOSIGMOIDAL	6	2,33	9,38
969	ENVELENAMENTO POR AXENTES PSICOTRÓPICOS	5	0,60	7,81
182	NEOPLASIA MALIGNA CORPO UTERINO	4	6,25	6,25
185	NEOPLASIA MALIGNA PRÓSTATA	3	4,67	4,69
197	NEOPLASIA MALIGNA SEC. AP. RESPIRATORIO E DIXESTIVO	3	2,00	4,69
153	NEOPLASIA MALIGNA COLON	2	13,00	3,13
157	NEOPLASIA MALIGNA PANCREAS	2	5,50	3,13
198	NEOPLASIA MALIGNA SECUNCARIA DOUTROS SITIOS ESPE.	2	7,00	3,13
491	BRONQUITE CRÓNICA	2	15,00	3,13
574	COLELITIASE	2	14,50	3,13

DRG MÁIS FRECUENTES ANO 2005

CÓD.	DESCRIBIÓN	Nº ALTAS	ESTAD.	E. MEDIA	PESO
366	NEOPLASIA MALIGNA, AP. XENITAL FEMININO, CC.	5	27	5,40	1,9095
172	NEOPLASIA MALIGNA DIXESTIVA CON CC.	4	11	2,75	2,1112
173	NEOPLASIA MALIGNA DIXESTIVA SEN CC	4	12	3,00	1,0980
582	LESIÓNS EXCEPTO TRAUMA MÚLTIPLE CON CC.	4	2	0,50	2,0689
82	NEOPLASIAS RESPIRATORIAS	3	6	2,00	1,9133
203	NEOPLASIA MALIGNA DE SISTEMA HEPATOBILIAR	3	14	4,67	1,7509
239	FRACTURAS PATOLÓXICAS E NEOPLASIA MALIGNA	3	25	8,33	1,9824
450	ENVELENAMENTO E EFECTO TÓXICO DROGAS I>17	3	2	0,67	0,5213
131	TRAST. VASCULARES PERIFÉRICOS SEN CC.	2	5	2,50	0,9096
171	OUTROS PROC. CIRÚRXCOS SOBRE AP. DIXESTIVO	2	13	6,50	1,2922

ACTIVIDADE POR UPH ANO 2005

	Xan.	Feb.	Mar.	Ab.	Maió	Xuño	Xul.	Agost.	Set.	Out.	Nov.	Dec.	TOTAL
PACIENTES	7	4	6	5	6	10	3	4	2	4	5	6	62
EPISODIOS	7	4	6	5	6	10	4	5	2	4	5	6	64
EPISODIOS 0 DÍAS	0	0	2	1	3	2	0	3	0	1	1	2	15
EPISODIOS 1 DÍA	5	0	0	1	0	3	1	0	1	0	0	1	12
EPIS. NON FRAGM.	5	3	5	3	5	8	3	3	2	2	3	3	45
EPISODIOS FRAGM.	2	1	1	2	1	2	1	2	0	2	2	3	19
EPISODIOS SECTOR	6	4	6	4	6	9	4	4	2	4	5	6	60
EPIS. FORA SECTOR	1	0	0	1	0	1	0	1	0	0	0	0	4
ESTADÍAS	26	52	46	23	19	37	32	20	32	21	45	35	388
ESTADÍA MEDIA	3,71	13,00	7,67	4,60	3,17	3,70	8,00	4,00	16,00	5,25	9,00	5,83	6,06
PESO MEDIO	1,5343	2,7878	1,7667	1,2821	1,6243	1,3743	3,1386	1,4462	4,2923	1,6521	3,1571	2,1671	1,9712
PESO M. AXUSTADO	1,0573	2,2390	1,6878	1,0793	1,5998	1,3145	2,9503	1,3614	4,2923	1,4620	2,9724	2,0000	1,7895
UPH	10,74	11,15	10,60	6,41	9,75	13,74	12,55	7,23	8,58	6,61	15,79	13,00	126,16
UPH AXUSTADAS	7,40	8,96	10,13	5,40	9,60	13,15	11,80	6,81	8,58	5,85	14,86	12,00	114,53
UPH EP. NON FRAG.	7,13	7,83	8,23	3,07	9,01	11,60	10,64	5,11	8,58	5,11	11,72	7,99	96,04
UPH EPIS. FRAGM.	3,61	3,32	2,37	3,34	0,73	2,14	1,91	2,12	0,00	1,50	4,06	5,01	30,11

RECURSOS MATERIAIS	2004	2005	% Variación
Autoclaves vapor totais	2	2	0,00
Autoclaves vapor de 500 l.	2	2	0,00
Autoclaves óxido de etileno 100l., con aireador	1	1	0,00
Termoseladoras	1	1	0,00

ACTIVIDADE	2004	2005	% Variación
Número de ciclos totais	2.291	2.065	- 9,86
✓ A gas	66	52	- 21,21
✓ A vapor	2.225	2.013	- 9,53
Número de paquetes totais	674.505	597.479	- 11,42
✓ A gas	30.200	24.100	- 20,20
✓ A vapor	644.305	573.379	- 11,01

ÁREA DE FARMACIA

- ✓ Servizo de farmacia

RECURSOS FÍSICOS

	2004	2005	% Variación
Cabina fluxo laminar horizontal	1	1	0,00
Cabina fluxo laminar vertical	1	1	0,00
Envasadora de líquidos	2	2	0,00
Encapsuladora	1	1	0,00

RECURSOS HUMANOS

	2004	2005	% Variación
PERSOAL FACULTATIVO	2	2	0,00
✓ FEA	2	2	0,00
P. SANITARIO NON FACULTATIVO	5	5	0,00
✓ ATS/DUE	2	2	0,00
✓ Auxiliar de enfermería	3	3	0,00
PERSOAL NON SANITARIO	1	1	0,00
✓ Auxiliar administrativo	1	1	0,00

ACTIVIDADE

	2004	2005	% Variación
Total adquisicións	1.663.902,74	1.944.230,28	16,85
Total consumo	1.482.272,22	1.987.103,73	34,06
Dispensación a pacientes ambulantés	535.878,85	772.607,79	44,18
Consumo centros saúde	27.519,28	26.076,78	- 5,24
Peticións stock en planta	13.858	15.600	12,57
Camas incluídas en unidose	137	137	0,00
Unidades preparadas unidose	258.709	284.200	9,85
Nº unidades elaboradas f. maxistral	2.967	7.898	166,19
Nº revisións botiquíns planta	12	12	0,00
Total mesturas intravenosas preparadas	15.370	16.411	6,77
Nº nutricións parenterais preparad.	0	0	0,00
Nº dosificacións citostáticos prepar.	432	548	26,85
Nº unidades reenvasadas	23.885	18.710	- 21,67
Informes farmacocinéticos emitidos	0	0	0,00
Consultas realizadas ó C.I.M.	9	5	- 44,44

ÁREA DE LABORATORIOS

- ✓ Servizo de laboratorio
- ✓ Servizo de anatomía patolóxica

RECURSOS HUMANOS

	2004	2005	% Variación
PERSONAL FACULTATIVO TOTAL (*)	5	5	0,00
✓ Xefe de sección	1	1	0,00
✓ FEA (*)	4	4	0,00
P. SANITARIO NON FACULTATIVO	18	18	0,00
✓ Supervisora	1	1	0,00
✓ ATS/DUE	2	2	0,00
✓ TEL	14	14	0,00
✓ Auxiliar de enfermería	1	1	0,00
PERSONAL NON SANITARIO	2	2	0,00
✓ Auxiliar administrativo	2	2	0,00

(*) 1 facultativo compartido con Hematoloxía clínica.

ACTIVIDADE (en miles)

	2004	2005	% Variación
BIOQUÍMICA			
✓ Peticións totais	107	108	0,93
- Peticións programadas	83	84	1,20
- Peticións urxentes	24	24	0,00
✓ Determinacións totais	1.249	1.222	- 2,16
- Determinacións programadas	1.068	1.057	- 1,03
- Determinacións urxentes	181	165	- 8,84
HEMATOLOXÍA			
✓ Peticións totais	57	218	282,46
- Peticións programadas	38	43	13,16
- Peticións urxentes	19	175	821,05
✓ Determinacións totais	952	1.103	15,86
- Determinacións programadas	903	1.054	16,72
- Determinacións urxentes	49	49	0,00
INMUNOLOXÍA			
✓ Peticións totais	25	25	0,00
- Peticións programadas	24	24	0,00
- Peticións urxentes	1	1	0,00
✓ Determinacións totais	87	105	20,69
- Determinacións programadas	86	104	20,93
- Determinacións urxentes	1	1	0,00
MICROBIOLOXÍA			
✓ Peticións totais	14	22	57,14
- Peticións programadas	13	21	61,54
- Peticións urxentes	1	1	0,00
✓ Determinacións totais	101	104	2,97
- Determinacións programadas	100	103	3,00
- Determinacións urxentes	1	1	0,00

ACTIVIDADE BANCO DE SANGUE

	2004	2005	% Variación
Donantes atendidos	74	38	- 48,65
Bolsas extraídas de doadores	68	34	- 50,00
Pacientes de autotransfusión	0	0	0,00
Bolsas extraídas autotransfusión	0	0	0,00
Sangrías terapéuticas	0	0	0,00
Nº probas cruzadas (total pacientes)	1.425	1.440	1,05
Nº de bolsas cruzadas	3.651	3.801	4,11
Bolsas de hematíes transfundidas	1.432	1.453	1,47
Transfusións doutros hemoderivados	88	82	- 6,82
Grupos sanguíneos embarazadas e RN	516	422	- 18,22
Investigacións de anticorpos	621	492	- 20,77
Coombss directos	306	259	- 15,36
Outros estudos de Banco de sangue	375	240	- 36,00

RECURSOS HUMANOS

	2004	2005	% Variación
PERSOAL FACULTATIVO TOTAL	1	1	0,00
✓ FEA	1	2	100,00
P. SANITARIO NON FACULTATIVO	2	2	0,00
✓ TAP	2	2	0,00
PERSOAL NON SANITARIO	1	1	0,00
✓ Auxiliar administrativo	1	1	0,00

ACTIVIDADE

	2004	2005	% Variación
Pacientes totais	7.831	7.260	- 7,29
Mostras totais	8.442	7.828	- 7,27
Bloques totais	11.203	8.363	- 25,35
Citoxías totais: pacientes	5.323	4.935	- 7,29
Citoxías totais: mostrás	5.348	4.974	- 6,99
Citoxía totais: bloques	5.353	4.978	- 7,01
Biopsias totais: pacientes	2.508	2.320	- 7,50
Biopsias totais: mostrás	3.094	2.849	- 7,92
Biopsias totais: bloques	5.850	3.380	- 42,22
Necropsias totais	0	0	0,00
Necropsias totais: bloques	0	0	0,00

ÁREA DE RADIODIAGNÓSTICO

- ✓ Radiodiagnóstico

RECURSOS FÍSICOS E HUMANOS	2004	2005	% Variación
Número salas	6	6	0
PESOAL FACULTATIVO TOTAL	3	3	0
✓ Xefe de sección	1	1	0
✓ FEA	2	2	0
P. SANITARIO NON FACULTATIVO TOTAL	17	17	0
✓ Supervisora (*)	1	1	0
✓ ATS/DUE	1	1	0
✓ TER	15	15	0
PERSOAL NON SANITARIO TOTAL	4	4	0
✓ Auxiliar administrativo	2	2	0
✓ Celador	2	2	0

(*) Compartida con Urgencias.

ACTIVIDADE	2004	2005	% Variación
Placas consumidas	93.941	94.019	0,08
ESTUDOS TOTAIS	53.278	62.040	16,45
✓ Programados	23.637	29.885	26,43
✓ Urxentes	29.641	32.155	8,48
Radioloxía simple totais	42.687	49.483	15,92
✓ Programados	15.541	20.109	29,39
✓ Urxentes	27.146	29.374	8,21
Urolóxicos totais	309	461	49,19
✓ Programados	288	418	45,14
✓ Urxentes	21	43	104,76
Dixestivos totais	689	918	33,24
✓ Programados	661	901	36,31
✓ Urxentes	28	17	- 39,29
Ecografías totais	4.171	5.340	28,03
✓ Programados	3.040	4.066	33,75
✓ Urxentes	1.131	1.274	12,64
Mamografías totais	1.425	2.201	54,46
✓ Programados	1.350	2.140	58,52
✓ Urxentes	75	61	- 18,67
TAC totais	2.995	3.634	21,33
✓ Programados	1.806	2.250	24,58
✓ Urxentes	1.189	1.384	16,40
Outros estudos	0	0	0,00

ÁREA DE MEDICINA PREVENTIVA

- ✓ Medicina Preventiva

RECURSOS FÍSICOS E HUMANOS	2004	2005	% Variación
Número salas *	4	4	0,00
Sonómetro integrador de ruído	1	1	0,00
Medidor de estrés térmico	1	1	0,00
Luxómetro dixital	1	1	0,00
PESOAL FACULTATIVO TOTAL	1	1	0,00
✓ FEA	1	1	0,00
P. SANITARIO NON FACULTATIVO TOTAL	2	2	0,00
✓ Supervisora (**)	1	1	0,00
✓ ATS/DUE de empresa	1	1	0,00
PERSOAL NON SANITARIO TOTAL	1	1	0,00
✓ Técnico de hixiene	1	1	0,00

(*) Ubicación na segunda planta.

(**) Compartida con outros servizos.

ACTIVIDADE MEDICINA PREVENTIVA

	2005
VACINAS	195
✓ Haemophilus	7
✓ Tétanos	12
✓ Tétanos Difteria	19
✓ Hepatite A	8
✓ Hepatite B	38
✓ Hepatite A-B combinada	1
✓ Pneumocócica	7
✓ Varicela	1
✓ Meninxite AC	7
✓ Febre tifoide	5
✓ Gripe	90

ACTIVIDADE UNIDADES DE PREVENCIÓN DE RISCOS LABORAIS

	2005
AVALIACIÓNS INICIAIS DE RISCOS	
✓ Servizos avaliados	26
✓ Traballadores avaliados	415
✓ % sobre o total	100,00
ÍNDICES DE SINIESTRALIDADE	
✓ N° enfermidades profesionais	0
✓ N° de accidentes sen baixa	41
✓ N° de accidentes con baixa	4
✓ N° accidentes <i>in itinere</i> sen baixa	3
✓ N° accidentes <i>in itinere</i> con baixa	1
✓ N° accidentes mortais	0
✓ N° xornadas perdidas	162
✓ Índice de frecuencia de accidentes	6,18
✓ Índice de gravidade de AT	0,25
✓ Índice de incidencia de AT	9,43
✓ Duración media das baixas	41

OUTRAS ACTIVIDADES MEDICINA PREVENTIVA ANO 2005**1.- Posta en marcha dos seguintes programas:**

- ✓ Material de bioseguridade. A unidade de prevención coordinou a implantación do programa piloto para a compra de dispositivos de punción con seguridade integrada nos centros piloto da súa área de actuación.
- ✓ Aplicativo informático de prevención de riscos laborais: RILAB. Ao longo do 2005 finou o desenvolvemento do novo aplicativo informático. Está pendente a adaptación dos datos recompilados pola Unidade de Prevención ao novo programa.

2.- Procedementos e instrucións de traballo:

- ✓ Elaboración da *Guía para a selección, adquisición e utilización de equipos de protección individual na provincia de Lugo*, en colaboración cos tres servizos periféricos de prevención da provincia.
- ✓ Actualización á nova normativa do Procedemento de coordinación de actividades empresariais en materia de prevención de riscos laborais, en colaboración cos tres servizos periféricos de prevención da provincia.
- ✓ Instrucións operativas para o manexo de residuos de mercurio.
- ✓ Actualización da *Guía para o manexo, preparación e administración de medicamentos citostáticos*.
- ✓ Actualización do Documento de comunicación interna de accidente laboral no Hospital Comarcal de Monforte.
- ✓ Plan de vacinación e inmunoprofilaxe do servizo de medicina preventiva do Hospital Comarcal de Monforte: Procedemento para a vacinación de persoas con asplenia.
- ✓ Procedementos intracentro para o Control de calidade da auga de consumo humano do Hospital Comarcal de Monforte.
- ✓ Procedemento de alta desinfección dos dosímetros de pulso.

3.- Participación en comités e comisións:

- ✓ Comité de Seguridade (26-01-05, 26-05-05, 24-11-05).
- ✓ Reunión con MEDTED: implantación do plan de garantía de calidade no Hospital Comarcal de Monforte, seminarios de formación, inventario de prendas de protección (24-01-05).
- ✓ Reunión hospitais libres de tabaco (21-04-05).
- ✓ Implantación RILAB. Santiago de Compostela (04-05-05).

4.- Outras actuacións:

- COORDINACIÓN DE ACTIVIDADES EMPRESARIAIS (*obras que foron obxecto de coordinación en materia de prevención de riscos laborais*):
 - ✓ Planificación para o traslado das centrais de gases.
 - ✓ Coordinación para o selado da antiga fosa séptica.
 - ✓ Coordinación na introducción da nova rede de cables de voz.
 - ✓ Coordinación para a renovación das salas de raios.
- INFORMES HIXIÉNICOS ESPECÍFICOS:
 - ✓ Medicións hixiénicas específicas de contaminantes biolóxicos ambientais no bloque cirúrxico.
 - ✓ Avaliación hixiénica específica nivel de ruídos posto costureira.
 - ✓ Avaliación hixiénica específica das condicións termohigrométricas no servizo de laboratorio.
 - ✓ Avaliación hixiénica específica das condicións termohigrométricas no novo local de centralita.
 - ✓ Medicións de concentración de Br e pH na piscina.
 - ✓ Avaliación hixiénica específica no servizo de anatomía patolóxica.
- REALIZACIÓN DE AUDITORIAS MEDIOAMBIENTAIS SEMESTRAIS.
- PROTECCIÓN RADIOLÓXICA:
 - ✓ Xestión de dosímetros e dosimetrías individuais e de área.
 - ✓ Asesoramento para a implantación dun programa de calidade.
- ASESORAMENTO NO DESEÑO DE NOVAS INSTALACIÓNS:
 - ✓ Condicións previstas para a circulación de persoas e mercadorías entre o novo bloque cirúrxico e o hospital.
 - ✓ Nova ubicación do local de centralita.
 - ✓ Almacén para residuos químicos.
 - ✓ Dotación de aseos e vestiarios no novo bloque cirúrxico.
 - ✓ Deseño da nova cociña.
- ELABORACIÓN DE PRESCRIPCIÓNS TÉCNICAS EN MATERIA DE PRL PARA O CONCURSO DE DOTACIÓN DE MATERIAL PARA O NOVO BLOQUE CIRÚRXICO.
- INFORMES TÉCNICOS ESPECÍFICOS RELATIVOS A:
 - ✓ Adquisición de calzado específico para un traballador con limitacións no servizo de mantemento.
 - ✓ Informe de risco teratóxeno.
 - ✓ Contenedores específicos para a separación de papel en orixe.
 - ✓ Requisitos técnicos do calzado hospitalario.
 - ✓ Prendas de protección específicas para traballadores expostos a radiacións ionizantes.
 - ✓ Contenedores de material cirúrxico en depósito.
 - ✓ Uso equipos de protección individual.
 - ✓ Accidentes e incidentes de traballo.
 - ✓ Adquisición de novos equipos de traballo.

5.- Actividades de formación, docencia e investigación:**• CURSOS DOCENTES IMPARTIDOS:**

- ✓ Espazos libres de tabaco. Concello de Monforte de Lemos (23-05-05)
- ✓ Administración de medicamentos citostáticos para persoal de enfermaría (25-10-05).
- ✓ Riscos laborais das pantallas de visualización de datos. Hospital Comarcal Valdeorras (04-05-05).
- ✓ Xeral de prevención de riscos laborais. Hospital Comarcal Valdeorras (18-05-05).
- ✓ Riscos laborais por axentes biolóxicos. Hospital Comarcal de Monforte (28-09-05).
- ✓ Riscos laborais dos axentes químicos. Hospital Comarcal de Monforte (04-04-05).
- ✓ Riscos laborais dos axentes químicos. Hospital Comarcal Valdeorras (11-04-05).
- ✓ Riscos laborais dos axentes químicos. C.H. Xeral-Calde de Lugo (09-05-05).
- ✓ Riscos laborais das radiacións ionizantes e non ionizantes. C.H. Xeral-Calde de Lugo (15-06-05).

• FORMACIÓN RECIBIDA:

- ✓ Lugares de traballo libres de tabaco. FEGAS. Santiago de Compostela (16-02-05).
- ✓ Coordinación con empresas contratadas ou externalizadas en materia de prevención de riscos laborais. FEGAS. Santiago de Compostela (08-02-05).
- ✓ Auditoría dos sistemas de prevención de riscos laborais. UXT Galicia (01-04-05).
- ✓ Obradoiro sobre radiacións ionizantes e non ionizantes. FEGAS. Santiago de Compostela (05-04-05).
- ✓ Vixilancia da saúde. Fundación Paideia. (08-04-05).
- ✓ Salón SIS. Santiago de Compostela (13-15 abril 2005).
- ✓ Implantación RILAB. Informática SERGAS. (20-05-05).
- ✓ Exposición a axentes químicos (II) medición, selección e execución do método analítico. Centro Nacional de Condicións de Traballo. Barcelona (23-27 maio 2005).
- ✓ Actualización en terapia endovenosa. (25-05-05).
- ✓ Técnicas de información, comunicación e prevención de riscos laborais. FEGAS. Santiago de Compostela (17-19 outubro 2005).

ÁREA DE LOXÍSTICA

- ✓ Conserxería
- ✓ Hostalería
- ✓ Informática
- ✓ Loxística
- ✓ Mantemento
- ✓ Persoal
- ✓ Subministracións

ALIMENTACIÓN

A área de cociña conta cunha superficie de 408 metros cadrados, dos cales 220 pertencen á cociña propiamente e os 188 restantes a dous almacéns de 44 e 144 metros.

RECURSOS FÍSICOS	2004	2005	% Variación
Cámaras frigoríficas	4	4	0,00
Cámaras conxeladoras	1	1	0,00
Neveiras	1	1	0,00
Arcóns conxeladores	1	0	0,00
Empratado	1	1	0,00
Túneles de lavado	1	1	0,00

RECURSOS HUMANOS	2004	2005	% Variación
Xefe de grupo (*)	1	1	0,00
Cociñeiros	3	3	0,00
Pinches de cociña	14	14	0,00

(*) 1 deles compartido con Lavandería e Subministracións.

ACTIVIDADE	2004	2005	% Variación
Racións servidas	102.422	116.582	13,82
Costo víveres	207.255,9	218.581,78	5,46
Custo persoal cociña	357.517	364.667	1,99
Custo víveres/estadía	7,33	6,93	- 5,46
Custo persoal/estadía	12,65	11,57	- 8,54
Custo alimentación/estadía	19,98	18,51	- 7,36

LAVANDERÍA, LENCERÍA E COSTURA

A área de lavandería, lencería e costura dispón dunha superficie de 395 metros cadrados, dos cales 245 corresponden a lavandería, 98 a almacén-descanso, 18 a costura e 34 a lencería.

RECURSOS FÍSICOS	2004	2005	% Variación
Lavadora 180 Kg.	1	1	0,00
Lavadora 50 Kg.	3	3	0,00
Lavadora 30 Kg.	2	2	0,00
Lavadora 15 Kg.	1	1	0,00
Secadora	3	3	0,00
Calandra	1	1	0,00
Manequín	2	2	0,00
Prensa	1	1	0,00

RECURSOS HUMANOS	2004	2005	% Variación
Lavandeiros	3	3	0,00
Pranchadoras	3	3	0,00
Costureira	1	1	0,00

ACTIVIDADE	2004	2005	% Variación
Kg. de roupa lavada	186.955	202.137	8,12
Custo produto	9.133,5	11.179,25	22,39
Custo persoal	139.189	141.973	2,00
Custo/Kg. Roupa	0,79	0,70	- 4,11
Custo produto/kilo roupa lavada	0,05	0,05	0,00

RECURSOS INFORMÁTICOS**1. Rede de datos.**

Durante o exercicio 2003 procedeu a realizar pequenas ampliacións na rede de datos despregada no exercicio 2002 así mesmo cámbiase toda a electrónica de rede para transmisión de Gigabit.

1.1 Topoloxía física

Fisicamente, a rede esta conformada nunha topoloxía de anel, cun armario central que fai de punto de unión co resto dos armarios do edificio, realizando a conexión con dous camiños redundantes, de forma que se se produce un corte nun dos camiños a rede segue operativa.

1.2 Medios físicos empregados

Para a interconexión entre os armarios de comunicacións empregáronse dous camiños de fibra óptica de 6 pares, mentres que para o cableado dende os armarios ata as tomas de datos empregouse cable de pares apantallado FTP de categoría 5 mellorada. Así mesmo, empregáronse rosetas das tomas de datos e mangas apantalladas.

1.3 Elementos da rede

A rede esta composta por 5 armarios de comunicacións instalados interconectados entre si, que lles dan servizo a 330 tomas de datos. A disposición dos armarios de comunicacións é a seguinte:

- **A00:** nodo central da rede, situado no CPD do servizo de informática (planta baixa). Ofrécelle servizo ao dito CPD, así como ás dependencias do servizo de informática e mais a aula de informática.
- **A01:** situado na planta soto do hospital, dálles servizo a todos os puntos de rede da dita planta.
- **A02:** situado na planta baixa, dálles servizo a todos os puntos da rede de dita planta, excepto ás dependencias do servizo de informática.
- **A03:** situado na primeira planta do edificio, este armario dálles servizo a todos os puntos de rede da primeira e segunda planta do hospital.

1.4 Equipos de comunicacións

A electrónica de comunicacións da rede está conformada polos seguintes elementos (mostrados pola súa situación):

Armario A00:

- 1 router Cisco 2600 Series, para a conexión coa rede privada do Sergas
- 1 Switch BayStack Networks 380 de 24 portas
- 1 Switch BayStack Networks 450 de 24 portas

Ocupación do servidor	Modelo	S. operativo
Servidor principal Granxa Metaframe	HP Proliant DL 380 3G	Windows 2000 Server
Servidor respaldo Granxa Metaframe	HP NETSERVER E60	Windows 2000 Advanced Server
Intranet	Compaq Proliant 800	Windows 2000 Server

Armario A01:

- 2 Switch BayStack Networks 450 de 24 portas

Armario A02:

- 2 Switch BayStack Networks 470 de 48 portas

Armario A03:

- 2 Switch BayStack Networks 450 de 24 portas

2. Hardware

Durante o exercicio 2003, o servizo de informática continou unha informatización das distintas áreas do hospital de maneira progresiva. O dito proceso trae consigo a instalación de novos equipos informáticos, ben como creación de novos postos informatizados ou como renovación dos xa existentes (incluídos os servidores dos sistemas de información). Neste apartado móstranse datos globais do equipamento existente ao peche do exercicio 2003.

2.1 Servidores dos sistemas de información

A ampla variedade de sistemas de información existentes no contorno dun hospital e a necesidade de informatización de áreas que ata o de agora non o requirían, obríganos a manter un conxunto variado de dispositivos servidores dos sistemas de información con distintas características técnicas e de plataforma, de acordo cos sistemas de información aos que deben dar servizo. A continuación móstrase a relación dos ditos servidores coas súas características.

Ocupación do servidor	Modelo	S. operativo
Aplicacións clínicas, xestión de compras, RRHH, contabilidade e farmacia	HP 9000 – L2000	HP-UX
Arquivos do hospital/Laboratorio.	Unisys ES3020	Windows 2000 Server
Xestor de Correo Electrónico	Unisys ESX026	Windows 2000 Advanced Server
Controlador de dominio	Dell PowerEdge 1650	Windows 2000 Advanced Server

- Servidor Unix Hewlett Packard 9000/L2000
4 procesadores PA-RISC 8500 a 360MHz 64bits
2 GB de memoria RAM ECC
Unidade DVD-ROM
Unidade DAT DDS-3 de 24 GB
2 unidades internas de disco de 18GB Ultra2 SCSI configurados en espello
2 adaptadores LAN Ethernet 100BaseT
3 interface Fibre Channel a 100MB/s
Sistema operativo HP-UX V11.0

<p><u>Unidad de almacenamento en disco:</u> SureStore E Disk System FC10 2 interface Fiber Channel a 100MB/s 10 discos conectables en quente de 18,2 GB Redundancia de ventiladores, unidades de alimentación e tarxetas de interface Fiber Channel</p> <p><u>Librería de backups en cinta:</u> SureStore E Tape Library 2/20 Dobre lector Ultrium Manexo de ata 20 cintas Rendemento máximo de 105GB/Hora</p> <ul style="list-style-type: none"> • <u>Servidor Intel HP NETSERVER E60</u> 1 Procesador Intel Pentium II a 233 Mhz 256 MB Memoria Ram 2 unidades internas de disco de 9 GB SCSI configurados en espello 1 unidade Backup Interna DDS-2 1 adaptador LAN Ethernet 100BaseT Sistema operativo Windows 2000 Advanced Server • <u>Servidor Intel Compaq Proliant 800</u> 1 procesador Intel Pentium II a 266 Mhz 256 MB de memoria RAM 1 unidade interna de disco de 4 GB SCSI 1 unidade de backup externa SCSI DDS-3 1 adaptador LAN Ethernet 100BaseT Sistema operativo Windows 2000 Server • <u>Servidor Unisys ES 3020</u> 2 procesadores Intel Xeon 2 Ghz 1 GB de memoria RAM 6 unidades Hot-Swap de disco de 18 GB SCSI configurados en espello 1 unidade de backup interna DTS 40-80 GB 2 adaptador LAN Ethernet 100BaseT Sistema operativo Windows 2000 Server • <u>Servidor Unisys ESX026</u> 1 procesador Intel Pentium III 1.1 Ghz 512 MB de memoria RAM 4 unidades Hot-Swap de disco de 18 GB SCSI configurados en espello 1 unidade de backup interna DDS-4 2 adaptador LAN Ethernet 100BaseT Sistema operativo Windows 2000 Advanced Server • <u>Servidor Dell PowerEdg 1650</u> 1 procesador Intel Pentium III 1.3 Ghz 512 MB de memoria RAM 2 unidades Hot-Swap de disco de 10 GB SCSI configurados en espello 2 adaptador LAN Ethernet 100BaseT Sistema operativo Windows 2000 Advanced Server 	<ul style="list-style-type: none"> • <u>Servidor HP Proliant D380 G3</u> 2 procesadores Intel Xeon 2.8 Ghz 2 GB de memoria RAM 2 unidades Hot-Swap de disco de 36,4 GB SCSI configurados en espello 2 adaptador LAN Gigabit Sistema operativo Windows 2000 Advanced Server <p>2.2 Microinformática Neste apartado, durante o exercicio 2003, continuouse coa migración nos PC's, Windows 2000 Professional e Windows XP Professional segundo as características de cada PC, migráanse tamén os PC da área de laboratorio de Microsoft Windows 98 a Microsoft Windows 2000 Profesional. As cifras totais de microinformática a finais do 2003 foron:</p> <ul style="list-style-type: none"> • Ordenadores persoais: 170 • Impresoras: 119 <p>3. Software Neste apartado expónse o catálogo de sistemas de información que estaban en uso durante o exercicio 2003.</p> <ul style="list-style-type: none"> • <u>Software Xestor de Base de Datos</u> MultiBase sobre HP-UX Informix sobre HP-UX Advantage DataBase Server sobre Windows 2000 Advanced Server. • <u>Área Clínica</u> Consta das seguintes áreas: Urxencias Admisión hospitalización Lista de espera Arquivo de historias clínicas Consultas externas Quirófanos CMBD GRD Radioloxía Atención ao doente Coidados de enfermería (Gacela) Facturación Anatomía Patolóxica • <u>Área xestión</u> Instalado na plataforma HP-UX está desenvolvido en MultiBase sobre SXBD MultiBase Consta das seguintes áreas: Persoal Nómina Almacén e subministracións Contabilidade • <u>Áreas departamentais</u> Farmacia Laboratorio bioquímica Laboratorio microbioloxía
--	---

Cableado integral

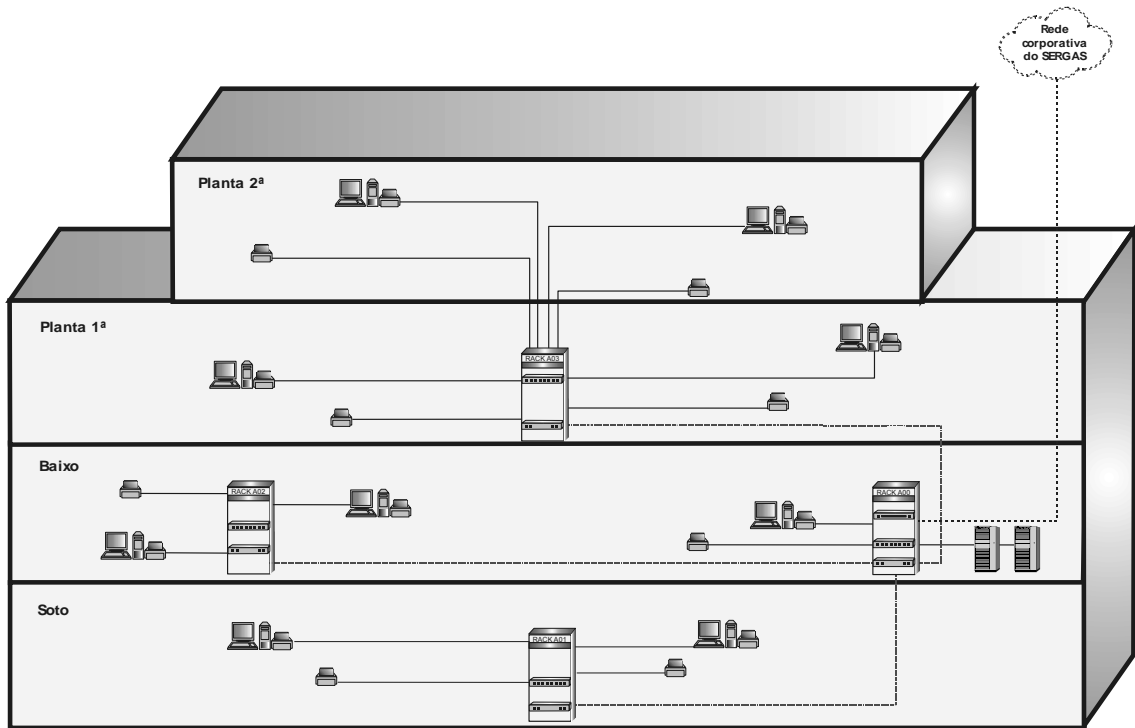

RECURSOS HUMANOS	2004	2005	% Variación
Xefe de Servizo Manexo	1	1	0,00
Xefe de taller	1	1	0,00
Electricistas	6	6	0,00
Calefactores	6	6	0,00
Carpinteiros	1	1	0,00
Mecánicos	1	1	0,00
Fontaneiros	1	1	0,00
Albaneis	0	0	0,00
Telefonistas	3	3	0,00
Auxiliares administrativos	1	1	0,00
TOTAL	21	21	0,00

NÚMERO DE PLANS ANUAIS DE MANEJAMENTO PREVENTIVO

INTERNOS	2004	2005	% Variación
Electricidade	23	28	21,74
Calefacción	8	12	50,00
Fontanería	7	4	- 8,16
Mecánica	15	15	0,00
Albanería	20	26	30,00
Carpintería	11	26	136,00
EXTERNOS			
Electromecánicos	21	22	4,76
TOTAL	105	133	26,67

INTERVENCIÓNES REALIZADAS POLAS UNIDADES OPERATIVAS DE MTO. CORRECTIVO

ESPECIALIDADE	Nº PARTES		%	HORAS/ANO		%
	04	05		Variación	04	
Albanería	0	120	120,00	0	840	840,00
Calefacción	104	220	111,54	184	550	198,91
Carpintería	182	240	31,87	818	960	17,36
Electricidade	629	616	- 2,07	810	1.224	51,11
Fontanería	256	280	9,37	678	504	- 25,66
Mecánica	187	206	10,16	188	474	152,13
Outros	105	186	77,14	0	856	856,00
TOTAL	1.463	1.868	27,68	2.678	5.408	101,94

CONSUMOS	2004	2005	% Variación
Osígeno medicinal/botellas (m ³)	2,20	12,00	445,45
Osígeno medicinal/cisternas (m ³)	71.166,01	81.798,33	14,94
Aire medicinal (m ³)	267,30	961,66	259,77
Protóxico de Nitrógeno (m ³)	787,50	675,00	- 14,29
Nitrógeno líquido/cisternas (m ³)	55.552,58	48.028,70	- 13,54
Propano (Kg)	11.150,00	14.049,00	26,00
Gasóleo (litros)	359.796,00	376.479,00	4,64
Auga (m ³)	43.619,00	42.754,00	- 1,98
Electricidade (Kw/h)	1.489.700,00	1.693.788,00	13,70

GASTO ANUAL CONSUMOS	2004	2005	% Variación
Osígeno medicinal/botellas	56,44	92,31	63,55
Osígeno medicinal/cisternas	54.305,36	61.517,72	13,28
Aire medicinal	169,21	384,81	127,42
Protóxico de Nitrógeno	5.375,15	4.625,00	- 13,96
Nitrógeno líquido/cisternas	36.067,59	30.020,61	- 16,77
Propano	4.827,19	4.875,73	1,01
Gasóleo	140.988,61	188.876,66	33,97
Electricidade	112.059,04	142.373,97	27,05
Auga	23.458,84	46.763,40	99,34
TOTAL	379.118,74	479.530,21	26,49

OBRAS REALIZADAS NO ANO 2005

1.- OBRAS INTERNAS

- Acondicionamento locais de consultas externas. Custo: 2.080 €.
- Reformas piscina. Custo: 2.808 €.
- Acondicionamento salas RX para instalación equipos Siemens. Custo: 8.120 €.
- Acondicionamento teitos vestiarios. Custo: 500 €.
- Cableado integral rede de voz. Custo: 56.016,9 €.
- Reformas planta especialidades. Custo: 33.920,69 €.

O servizo de subministracións conta cunha superficie de 325 metros cadrados, dos cales 142 están destinados a zona de estanterías, 134 a zona de paletización e 49 metros están destinados a oficinas.

RECURSOS FÍSICOS	2004	2005	% Variación
Carros de transporte	1	1	0,00
Transpaleta eléctrica	1	1	0,00
Neveira	1	1	0,00
Mesa de recepción e saída material	1	1	0,00
Fotocopiadora	1	1	0,00

RECURSOS HUMANOS	2004	2005	% Variación
Grupo da Función Administrativa	0	0	0,00
Grupo de xestión	1	1	0,00
Administrativo xefe de grupo (*)	1	1	0,00
Auxiliar Administrativo	1	1	0,00
Celadores	1	1	0,00

(*) Compartido con Alimentación e Lavandería

ACTIVIDADE	2004	2005	% Variación
Número de pedidos	4.332	4.604	6,28
Número de entradas	4.858	4.939	1,66
Importe total entradas	3.564.648,22	3.676.270,78	3,13
Nº actual artigos controlados por ficha	8.990	7.209	19,80
Nº actual de artigos almacenables	1.176	1.597	35,79

EVOLUCIÓN COMPRAS 2005 POR GRUPOS EN MILES DE PESETAS

CONCEPTOS	1º Trimestre	2º Trimestre	3º Trimestre	4º Trimestre	TOTAL
Material sanitario	170.996,78	205.687,75	116.544,38	157.801,54	651.030,45
Laboratorio A. clínicos	155.829,42	220.841,83	201.086,45	195.175,29	772.932,99
Laboratorio microbioloxía	61.128,87	61.707,82	51.179,22	61.900,92	235.916,83
Laboratorio hematoloxía	35.344,65	57.984,13	35.224,38	31.727,34	160.280,50
Anatomía patolóxica	13.932,57	14.924,55	14.666,53	12.131,01	55.654,66
Material xeral laboratorio	11.159,15	10.972,05	9.787,90	11.253,61	43.172,71
Implantes	107.736,03	242.153,60	154.518,00	160.743,69	728.151,32
Material radioloxía	22.607,40	40.620,04	26.678,54	27.273,39	117.179,37
Material limpeza e aseo	15.877,64	14.734,67	12.810,06	17.074,24	60.496,61
Lencería e vestiario	3.313,39	3.641,49	7.678,85	14.601,93	29.235,66
Outros conceptos	121.460,23	66.842,85	64.606,91	70.298,44	260.208,43
TOTAL	719.386,13	940.110,78	694.781,22	759.981,40	3.114.259,53

DATOS ESPECÍFICOS DA DIVISIÓN DE ENFERMARÍA

DISTRIBUCIÓN DO PERSOAL DE ENFERMARÍA POR SERVIZOS

	ATS/DUE		MATRO.		FISIOTER.		AUX. ENF.		TEL		TER		TAP	
	03	04	03	04	03	04	03	04	03	04	03	04	03	04
Anat. patolóxica													2	2
Bloque cirúrxico	18	18					16	16						
Cirurgía	8	8					7	7						
Consultas /Probas	5	5					16	16						
Especialidades	8	8					7	7						
Farmacia	2	2					3	3						
Hospital de día	1	1												
Laboratorio	2	2					1	1	14	14				
Medicina interna	8	8					8	8						
Obstetricia e pediat.	6	6					6	6						
Paridoiro			6	6			1	1						
Pool enfermería	4	4												
Supervisores área	3	3												
Superv. de unidade	9	9												
Radioloxía	1	1									15	15		
Rehabilitación					4	4	3	3						
Traumatoloxía	8	8					7	7						
Urxencias	11	11					7	7						
M. Preventiva-UPRL	1	1												
TOTAL	95	95	6	6	4	4	82	82	14	14	15	15	2	2

**TRASLADOS EN AMBULANCIA
CON ACOMPAÑANTE**

	2004	2005	% Variac.
Xaneiro	50	55	10,00
Febreiro	55	45	- 18,18
Marzo	43	45	4,65
Abril	39	46	17,95
Maio	35	50	42,86
Xuño	49	45	- 8,16
Xullo	45	53	17,78
Agosto	57	56	- 1,75
Setembro	43	37	- 13,95
Outubro	39	55	41,03
Novembro	44	54	22,73
Decembro	50	46	- 8,00
TOTAL	565	587	3,89

CENTROS DE DESTINO AÑO 2005

	Con ATS		
	Con ATS	Médico	TOTAL
C.H. Xeral Calde de Lugo	231	123	354
C.H. Cristal-Piñor de Ourense	13	9	22
C.H. Universitario de Santiago	45	26	71
C.H. Juan Canalejo A Coruña	32	11	43
Centro Oncolóxico. A Coruña	15	0	15
COSAGA. Ourense	30	0	30
POLUSA. Lugo	6	0	6
H. Meixoeiro. Vigo	16	1	17
H. Clínico de Madrid	1	0	1
H. de Ponferrada	2	0	2
POVISA. Vigo	4	0	4
Hospital Provincial de Ourense	1	0	1
Hospital Provincial de Santiago	1	0	1
El Carmen Ourense	3	0	3
Centro Hemodialisis Monforte	6	0	6
Sanatorio V. Ollos Grandes	6	0	6
TOTAL	412	170	582

A N E X O

✓ DEFINICIÓN DOS INDICADORES UTILIZADOS

MÉTODO DE CÁLCULO DOS PRINCIPAIS INDICADORES UTILIZADOS

$$\text{Estadía media} = \frac{\text{Total estadías}}{\text{Total ingresos}}$$

$$\% \text{ Ocupación} = \frac{\text{Total estadías}}{\text{Camas funcionantes x días naturais}} \times 100$$

$$\text{Índice de rotación} = \frac{\text{Total ingresos}}{\text{Camas funcionantes}}$$

$$\text{Frecuentación hospitalaria} = \frac{\text{Total ingresos}}{\text{Total poboación con tarxeta sanitaria}} \times 1000$$

$$\text{Índice de programación} = \frac{\text{Total ingresos} - \text{Ingresos urxentes}}{\text{Total ingresos}} \times 100$$

$$\text{Taxa de mortalidade} = \frac{\text{Éxitus}}{\text{Total altas}} \times 100$$

$$\text{Estadía media preoperatoria} = \frac{\text{Total estadías preoperatorias}}{\text{Intervencións programadas con estadía}} \times 100$$

$$\text{Índice programación cirúrxica} = \frac{\text{Total intervencións programadas}}{\text{Total intervencións}} \times 100$$

$$\% \text{ Asignación quirófanos} = \frac{\text{Tempo quirófano dispoñible}}{\text{Quirófanos funcionantes x 7 x Días laborais}} \times 100$$

$$\% \text{ Utilización quirófanos} = \frac{\text{Tempo quirófano utilizado}}{\text{Quirófanos funcionantes x 7 x Días laborais}} \times 100$$

$$\text{Rendemento cirúrxico} = \frac{\text{Tempo quirófano utilizado}}{\text{Tempo quirófano dispoñible}} \times 100$$

$$\text{Frecuentación cirúrxica} = \frac{\text{Total intervencións}}{\text{Total poboación con tarxeta sanitaria}} \times 1000$$

$$\text{Consultas por sala e día} = \frac{\text{Total consultas}}{\text{Salas consultas} \times \text{Días laborais}}$$

$$\text{Consultas por facultativo e día} = \frac{\text{Total consultas}}{\text{Facultativos} \times \text{Días laborais}}$$

$$\text{Frecuentación consultas externas} = \frac{\text{Total consultas}}{\text{Total poboación con tarxeta sanitaria}} \times 1000$$

$$\text{Presión de urxencias} = \frac{\text{Total ingresos urxentes}}{\text{Total ingresos}} \times 100$$

$$\text{Urxencias por día} = \frac{\text{Total urxencias}}{\text{Días naturais}}$$

$$\% \text{Urxencias ingresadas} = \frac{\text{Urxencias atendidas} - \text{Urxencias non ingresadas}}{\text{Urxencias atendidas}} \times 100$$

$$\text{Frecuentación urxencias} = \frac{\text{Total urxencias}}{\text{Total poboación con tarxeta sanitaria}} \times 1000$$

- INTERCONSULTAS: Consultas realizadas a ingresados en unidades de hospitalización distintas á propia.
- O número de pacientes en lista de espera cirúrxica e para primeira consulta reflíctese en data: 31-12-05.
- Na actividade global contabilízanse soamente os “ingresos e as altas no hospital”, entendendo que un paciente afectado dun proceso patolóxico se dá de alta só unha vez, independentemente de que no curso da asistencia o seu proceso sexa necesario o traslado a outro servizo do Hospital (traslado interno).
- Na actividade asistencial por servizos tivéronse en conta tanto os pacientes ingresados dende a rúa como aqueles trasladados dende outro servizo ó igual que nas altas se engaden os traslados internos.
- Os denominadores poboacionais das frecuentacións obtivéronse de tarxeta sanitaria.

