

**Fundación Pública Hospital
Comarcal do Salnés
Memoria 2006**



**Fundación Pública Hospital
Comarcal do Salnés
Memoria 2006**

XUNTA DE GALICIA

Ficha técnica

Ficha técnica

Fundación Pública Hospital
Comarcal do Salnés

Coordinación

Control de Xestión F. P. Hospital Comarcal do Salnés

Imprime

Rodoprint

DL

PO 9/04

Índice

	<u>07</u>	Presentación
	<u>09</u>	Identificación do centro
	<u>13</u>	Contorno
	<u>17</u>	Organigrama
	<u>19</u>	Recursos globais
	<u>25</u>	Estrutura e organización
	<u>33</u>	Actividade global
		<i>Análise por servizos finais</i>
ÁREA CIRÚRXICA	<u>39</u>	Cirurxía xeral e dixestiva
	<u>44</u>	Oftalmoloxía
	<u>48</u>	O.R.L.
	<u>53</u>	Traumatoloxía
	<u>58</u>	Uroloxía
ÁREA MÉDICA	<u>63</u>	Cardioloxía
	<u>64</u>	Dermatoloxía
	<u>67</u>	Dixestivo
	<u>68</u>	Hematoloxía
	<u>69</u>	Medicina interna
	<u>73</u>	Neuroloxía
	<u>74</u>	Rehabilitación
	<u>75</u>	Unidade de curta estancia
ÁREA OBSTÉTRICA-XINECOLÓXICA	<u>79</u>	Obstetricia
	<u>83</u>	Xinecoloxía
ÁREA PEDIÁTRICA	<u>89</u>	Pediatría
ÁREA DE URXENCIAS	<u>93</u>	Urxencias
		<i>Análise por servizos intermedios</i>
ÁREA DE ADMISIÓN	<u>95</u>	Admisión / Documentación clínica
ÁREA DE BLOQUE CIRÚRXICO	<u>97</u>	Anestesia e reanimación
	<u>97</u>	Quirófano
	<u>97</u>	Esterilización
ÁREA DE CONSULTAS EXTERNAS	<u>98</u>	Consultas externas
ÁREA DE FARMACIA	<u>99</u>	Farmacia
ÁREA DE HOSPITALIZACIÓN	<u>100</u>	Hospitalización
ÁREA DE LABORATORIOS	<u>101</u>	Análises clínicas / Bioquímica / Microbioloxía
ÁREA DE RADIODIAGNÓSTICO	<u>102</u>	Radiodiagnóstico
ÁREA DE MEDICINA PREVENTIVA	<u>103</u>	Medicina preventiva
ÁREA DE LOXÍSTICA	<u>104</u>	Administración
	<u>104</u>	Informática
	<u>105</u>	Mantemento
	<u>107</u>	Recursos humanos
	<u>109</u>	Subministracións
		<i>Análise por servizos estruturais</i>
ÁREA DE XERENCIA E DIRECCIÓN	<u>111</u>	Atención ao doente
	<u>112</u>	Unidade de asistencia social
	<u>113</u>	Control de xestión
	<u>114</u>	Dirección
ACTIVIDADE CIENTÍFICO-DOCENTE	<u>117</u>	Actividade científico-docente



PRESENTACIÓN

Presentación

Vou presentar a memoria 2006 da Fundación Pública Hospital Comarcal do Salnés como un documento que tenta recoller todo o traballo realizado polo importante equipo de profesionais comprometidos e adicados a este hospital xunto coa sociedade e dentro da área que nos asignaron.

Somos un dos hospitais “pequenos” no ámbito dos hospitais da rede pública do Servizo Galego de Saúde, no que se refire a orzamento, tamaño e número de traballadores. Pero somos grandes en canto a servizo, eficiencia, calidade e resultados, pois o pasado ano acadáronse cotas de actividade que non se podían imaxinar dadas as dimensións do centro. Este ano 2006 aínda fomos medrando máis. O crecemento máis importante foi o de urxencias, onde o número de pacientes atendidos subiu un 17,21%, acadando unha media diaria de 98 urxencias. E tamén foi na área de consultas externas, cun 15.66% de aumento superando as 90.000 e nun 12,76% as intervencións cirúrxicas que superaron a

barreira dos 5.500 pacientes operados. Así mesmo subiu a hospitalización maillo tipo de pacientes atendidos, dos cales o 5,15% foi o de maior complexidade. Non hai dúbida de que estes datos falan por eles mesmos, pois reflicten o grande esforzo feito por todos nós que traballamos neste que é o “noso” Hospital.

Tamén quero subliñar o inmenso esforzo que fixo a Consellería, pois este ano 2006 houbo un financiamento extra de máis de 2 millóns de euros cancelando por completo a débeda acumulada (800.000) e afrontando todos os custos do exercicio grazas á enorme actividade desenvolvida.

Foi un ano moi importante en todas as vertentes e deste xeito puidemos asentar as bases definitivas no que vai ser o Novo Hospital Comarcal do Salnés.

O Hospital vai seguir medrando, pois ese é o requirimento da poboación, pero sen dúbida o Plan Funcional vai cambiar o escenario, e a sociedade do Salnés vai recibir o mellor servizo e nas mellores condicións.

Pedro Soler Bordoy

Director da F. P. Hospital Comarcal do Salnés



IDENTIFICACIÓN DO CENTRO

Descrición xeral do edificio

Situación

O Hospital do Salnés está situado no Concello de Vilagarcía de Arousa no lugar de Estromil, lindando co Concello de Vilanova de Arousa, co seguinte enderezo:

Hospital do Salnés.
Estromil - Ande - Rubiáns
Vilagarcía de Arousa C. P. 36.619
Pontevedra

Características do conxunto

O edificio do Hospital do Salnés está localizado nun terreo duns 20.725 m², dos cales 6.190 m² é zona construída e ocupada polo propio Hospital, 14.640 m² é zona urbanizada correspondente ao centro, viais, aparcamentos, accesos para peóns, etc., 6.085 m² é zona verde e conta cun total de 233 prazas de aparcamento delimitadas como tales.

Conta con dous estanques interiores destinados ao almacenamento da auga para a rede da rega dunha capacidade de 172 m³ e outro estanque para a rede contra incendios dunha capacidade de 245 m³, ademais de dous alxibes de auga potable de 135 m³ cada un.

O Hospital estrutúrase en tres bloques perfectamente delimitados e comunicados, dispoñendo os bloques laterais de dúas plantas e cubertas, mentres que o bloque central está formado por catro plantas e cuberta. Cómpre indicar neste punto que o bloque central está preparado para unha futura ampliación dunha planta máis polo cal o Hospital pasaría de 85 camas de Hospitalización actual a 120 camas de Hospitalización futuras.

Estrutura xeral do edificio

O Hospital do Salnés consta dun bloque central que está estruturado de cinco plantas e cubertas:

- Nivel -1: Salas técnicas, xestión técnica, informática, biblioteca, despachos, sala de reunións, capela, cociña, salón de actos e arquivos.
- Nivel 0: Rehabilitación, Radioloxía, Salas de espera Radioloxía, Laboratorio, Salas de espera laboratorio, U.C.M.A., Sala de espera U.C.M.A., Consulta Obstetricia, Consulta Anestesia, Cafetería, Subministracións, Admisión, Vestíbulo Principal, Información e Dirección.
- Nivel +1: Hospitalización primeira planta. (42 Camas).
- Nivel +2: Hospitalización segunda planta. (40 Camas).
- Nivel +3: Actual cuberta onde están as máquinas de absorción e torres de refrixeración, pero preparada para futura ampliación doutra planta de Hospitalización.
- Nivel +4: Cubertas e Sala de Máquina de Ascensores.
- Nivel +5: Cubertas superiores.

Neste bloque localízanse tódolos accesos verticais formados por:

- 2 elevadores montacamás
- 2 elevadores de servizo
- 2 elevadores públicos
- 2 elevadores de cociña
- 2 montainstrumentais
- 1 escaleira principal e de evacuación
- 1 escaleira posterior e de evacuación
- 1 escaleira interior de arquivos

O bloque central está perfectamente comunicado con dous bloques laterais (dereito e esquerdo) mediante senllos corredores á mesma cota.

O bloque lateral dereito está estruturado en dúas plantas e cuberta:

- Nivel -1: Depósito de cadáveres, vestiarios, almacéns, almacén de residuos, cociña e alxibes de auga potable.
- Nivel 0: Habitacións dos médicos de garda, endoscopias, Consultas Externas, Cita Previa e Dirección.
- Nivel +1: Cuberta e torreóns dos climatizadores.

O bloque lateral esquerdo está estruturado en dúas plantas e cuberta:

- Nivel -1: Esterilización, Farmacia, e zona para futura ampliación.
- Nivel 0: Quirófanos, Reanimación, U.C.M.A., Partos e Urgencias.
- Nivel +1: Cuberta e torreóns dos climatizadores.

Nos bloques laterais só se localizan dous accesos verticais formados polos montainstrumentais de estéril e sucio no bloque esquerdo. Os bloques laterais están separados fisicamente do bloque central polo estanque da rega (central-dereito) e o estanque contra incendios (central-esquerdo).

O bloque central está estruturado en cinco plantas, e é neste bloque onde están os accesos verticais formados polos elevadores e escaleiras.



CONTORNO

Área sanitaria de Galicia

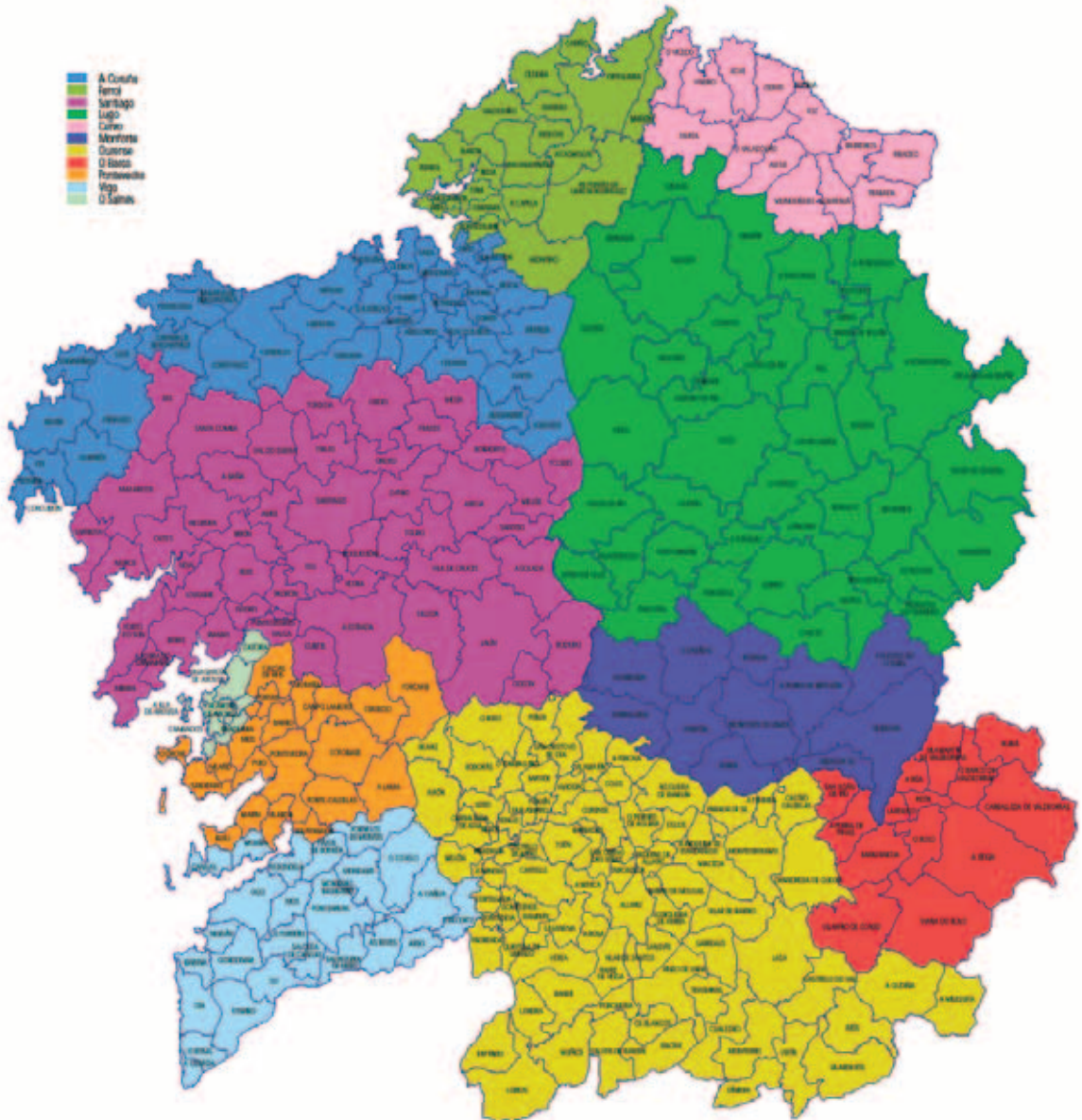

Área sanitaria do Salnés

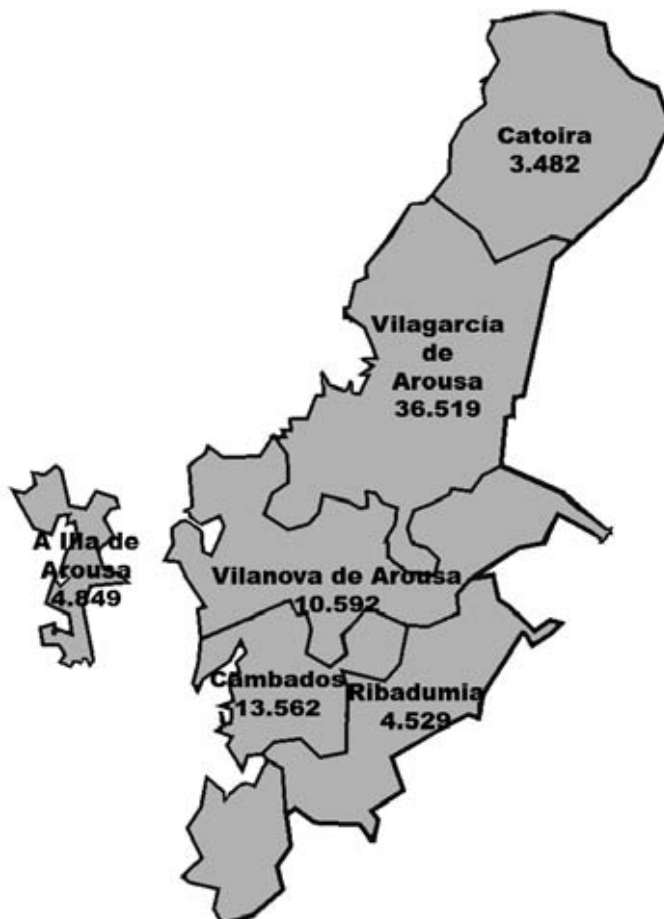

Datos demográficos

	Total	Segundo o sexo		Mulleres 15-45	Grupos de idade		
		Homes	Mulleres		De 0 a 14	De 15 a 64	> de 64
Cambados	13.562	6.603	6.959	3.089	1.867	9.428	2.267
Catoira	3.482	1.696	1.786	703	425	2.339	718
Illa de Arousa, A	4.849	2.419	2.430	1.062	712	3.338	799
Ribadumia	4.529	2.160	2.369	999	599	3.021	909
Vilagarcía de Arousa	36.519	17.605	18.914	8.322	5.002	25.421	6.096
Vilanova de Arousa	10.592	5.140	5.452	2.248	1.424	7.124	2.044
Total área	73.533	35.623	37.910	16.423	10.029	50.671	12.833

Fonte: INE. Padrón municipal de habitantes 01/01/2006

Distribución da poboación da área por sexo e idade

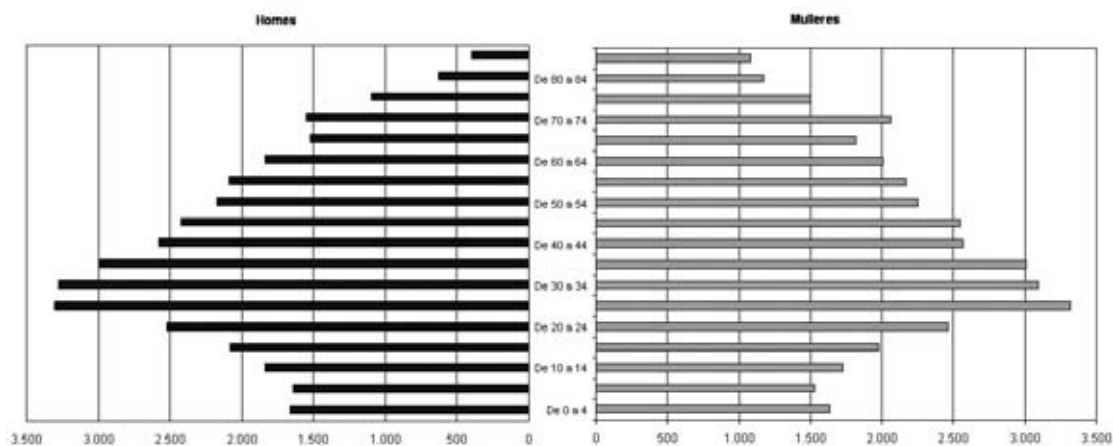

Poboación de referencia

Área	Especialidade	Poboación	Área	Especialidade	Poboación
MÉDICA	Cardioloxía	73.533	OBSTÉTRICA /	Obstetricia ²	16.423
	Dermatoloxía	73.533	XINECOLÓXICA	Xinecoloxía ³	33.019
	Dixestivo ¹	63.504	PEDIÁTRICA	Pediatría ⁴	10.029
	Hematoloxía	73.533	ANESTESIA E	Anestesia e	
	Medicina Interna ¹	63.504	REANIMACIÓN	Reanimación	73.533
	M. Preventiva	73.533	URXENCIAS	Urxencias	73.533
Rehabilitación	73.533				
CIRÚRXICA	C. Xeral	73.533			
	Oftalmoloxía	73.533			
	ORL	73.533			
	Traumatoloxía	73.533			
	Uroloxía	73.533			

¹ Inclúe a poboación da súa área sen nenos menores de 15 anos

² Inclúe só as mulleres en idade fértil de 15 a 45 anos da área

³ Inclúe as mulleres de máis de 15 anos

⁴ Inclúe só os nenos de 0 a 14 anos da súa área



ORGANIGRAMA

Organigrama

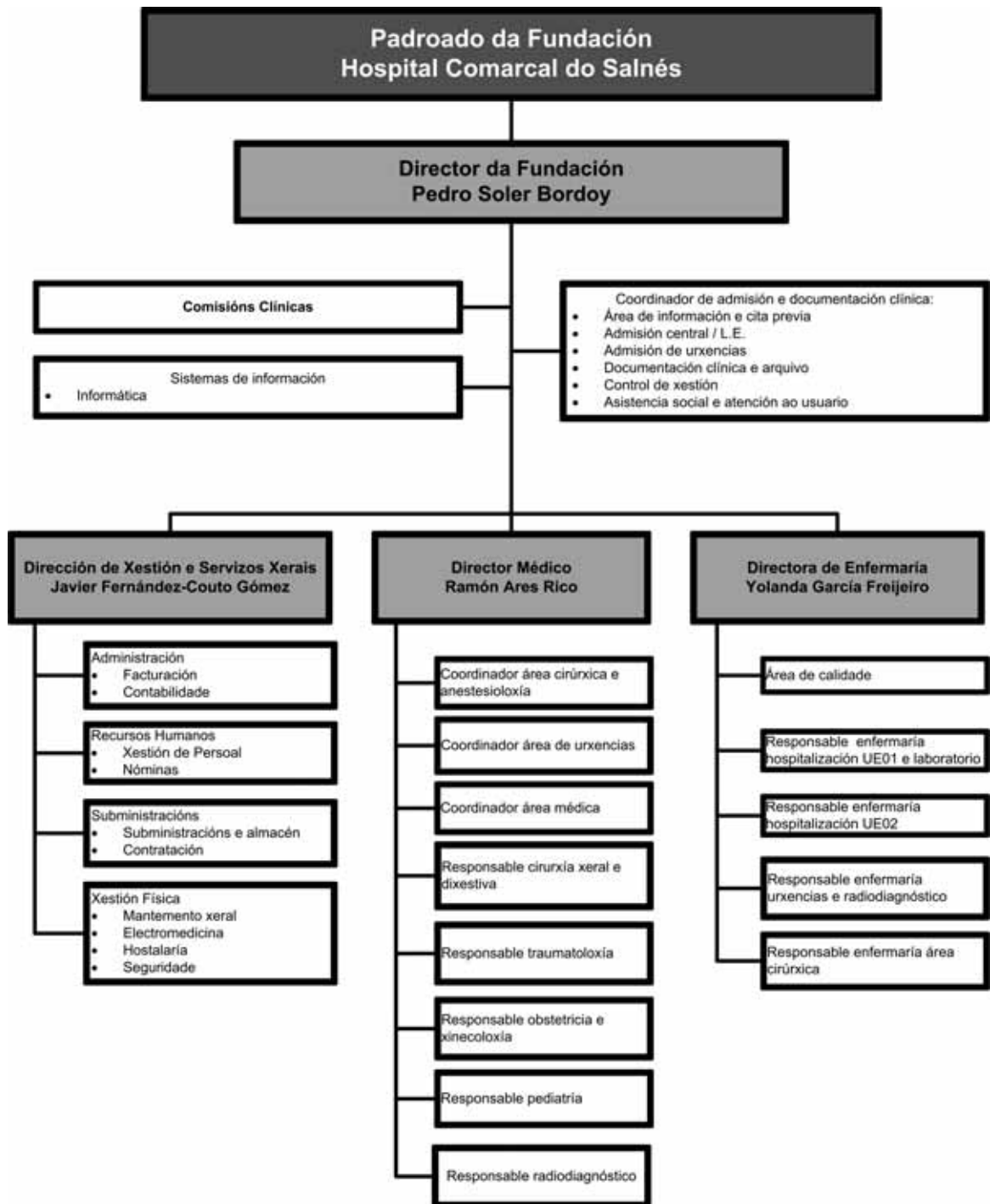



RECURSOS GLOBAIS

Recursos físicos

Hospitalización 2006

Camas instaladas	87
Camas funcionantes	82,28

Urxencias

Boxes	9
Postos de observación	6
Salas de xesos	1

Área cirúrxica

Quirófanos instalados	3
Salas especiais cirúrxicas	1
Camas reanimación	6
Hospital de día	0

Obstetricia

Sala de partos	1
Salas de dilatación	2

Diagnóstico por imaxe

Radioloxía convencional	1
Radioloxía por telemando	1
Mamógrafos	1
Ecógrafos	5
TAC helecoidal	1

Salas especiais

Sala de endoscopias	1
---------------------	---

Locais consultas externas

Locais de consulta	16
Salas de probas	3

Recursos informáticos

SERVIDOR HP9000 – MODELO L2000

SERVIDOR

2 CPUS PA – 8500 @ 360 Mhz, cun rendemento estimado de 19.300 Tpmc.
 1 GB de memoria RAM ECC.
 2 x 9 GB de Disco Interno en espello.
 LAN 100 BaseT
 3 x Interface Fibre Channel a 100 MB/s
 Web Console, DVD, DAT DDS-3
 Unidade de Cinta DDS-3 (12-24 Gb)
 Unidade de Cinta DLTape (40 – 80 Gb)

SURESTORE E DISK SYSTEM FC 10

Dúas conexións centrais Fibre Channel a 100 MB/s
 Ata 10 discos " hot-swappable " Fibre Channel
 Ata 364 GB de capacidade bruta
 Componentes redundantes " hot – swappable " : bloques de alimentación, ventiladores, tarxetas de control de enlaces Fibre Channel.

Dobre acceso FC-AL para cada disco.
 Configurado con 6 discos de 18,2 GB.

SOFTWARE

Licenza do Sistema Operativo HP-UX V.11.0 us. Ilimitados e Mirror Disk/UX.

SERVIDOR HP NETSERVER – MODELO E60

Procesador Pentium II 450 Mhz.
 256 Mb de memoria SDRAM.
 Tarxeta de Rede 10/100 TX integrada na placa base.
 Controladora ultra wide SCSI dobre canle integrada.

SOFTWARE

Windows 2000 Server.

RACK DELL

SERVIDOR DELL – MODELO POWEREDGE 1650

Procesador Intel® Xeon™ de 1.8 GHz con tecnoloxia de múltiples subprocesos (Hyper-Threading) e cunha capacidade de ampliación de ata 8 GB de memoria SDRAM con DDR e ECC a 266 MHz.

Alta dispoñibilidade ofrecida por fontes de alimentación conectables en marcha, unidades de disco duro intercambiables en marcha, RAID de canal dual integrado con 128 MB de caché.

Función Active ID que dispón de indicadores luminosos de cor azul e ámbar na parte frontal e posterior do chasis con información básica sobre o estado do sistema.

SERVIDORES UNISYS – MODELO 3020

2 servidores

Procesador 2 dual Intel® Xeon™ FC-PGA
De 1,8 Ghz con 512 Mb de RAM
De 2,4 Ghz con 1024 Mb de RAM

512 K de memoria caché.

Bus frontal a 533 Mhz.

Memoria ampliable ata 6 GB de DDR RAM.

7 slots PCI

5 64-bit /133MHz

2 64-bit/100 MHz

Tarxetas de rede a GigaBit.

Unidade de cinta DDS-4 (20 - 40 Gb)

Unidade de cinta DLTape (40 – 80 Gb)

SERVIDOR DELL – MODELO POWEREDGE 2800

Procesador Intel® Xeon™ de 3.2 GHz/1MB 800FBS (1GB SDRAM) con tecnoloxia de múltiples subprocesos (Hyper-Threading) e cunha capacidade de ampliación de ata 8 GB de memoria SDRAM con DDR e ECC a 266 MHz.

Alta dispoñibilidade ofrecida por fontes de alimentación conectables en marcha, unidades de disco duro intercambiables en marcha, RAID de canal dual integrado con 128 MB de caché (3 HD SCSI ultra320 de 146GB).

Función Active ID que dispón de indicadores luminosos de cor azul e ámbar na parte frontal e posterior do chasis con información básica sobre o estado do sistema.

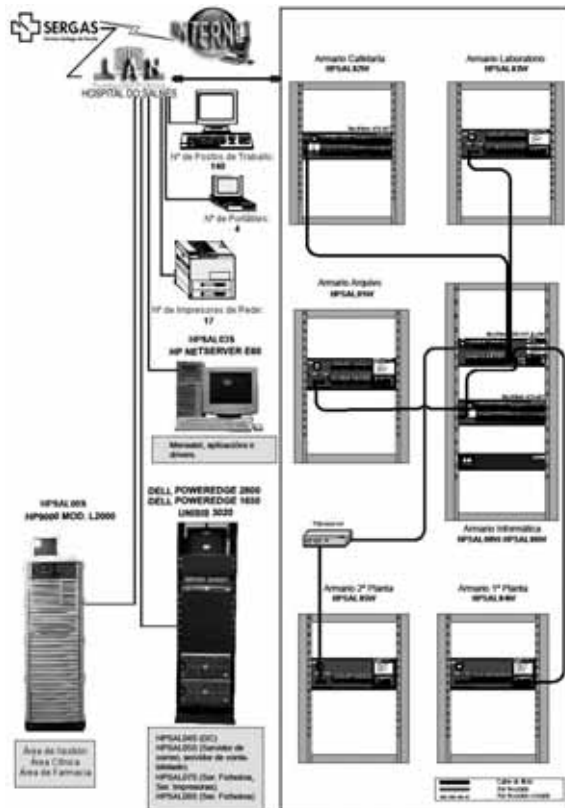

Recursos humanos

Personal directivo

	2005	2006	%
Director	1,00	1,00	0,00
Director Médico	0,00	0,64	-
Directora de Enfermería	0,00	0,75	-
Director Organización e Enfermería	1,00	0,04	-96,00
Director Xestión	1,00	1,00	0,00
Total	3,00	3,43	14,33

Personal facultativo

	2005	2006	%
Facultativo con coordinación	2,63	4,00	52,09
Facultativo responsable	4,00	4,61	15,25
Facultativo especialista	58,79	60,54	2,98
Total	65,42	69,15	5,70

Personal sanitario non facultativo

	2005	2006	%
Enfermería	60,71	63,59	4,74
Matronas	5,00	5,51	10,20
Fisioterapeutas	2,21	2,39	8,14
Técnicos especialistas sanitarios	14,32	17,13	19,62
Aux. enfermería	53,22	61,55	15,65
Total	135,46	150,17	10,86

Personal non sanitario

	2005	2006	%
Técnicos superiores coordinación	2,00	2,00	0,00
Enxeñeiro técnico coordinación	1,00	1,00	0,00
Asistente social	1,00	1,00	0,00
Personal de servizos xerais	25,45	22,55	-11,39
Técnico especialista non sanitario	0,92	3,00	226,09
Total	30,37	29,55	-2,70

Total recursos humanos

	2005	2006	%
Propios	234,25	252,30	7,71
Empresas concertadas	58,00	58,00	0,00
Total	292,25	310,30	6,18

Recursos económicos

Balance de situación a 31/12/05

ACTIVO	2005	2006	PASIVO	2005	2006
IMMOBILIZADO	1.342.067,75	1.039.491,00	FONDOS PROPIOS	-514.126,73	272.577,37
Gastos establec.			Dotacion fundacional	300.506,05	300.506,05
Inmaterial	848.702,29	513.071,32	Reservas	996,74	996,74
Material	493.275,31	526.098,85	Result. Exerc. Anteriores	-711.606,90	0,00
Financeiro	90,15	320,83	Excedentes Ejercicio	-104.022,62	-28.925,42
CIRCULANTE	2.211.667,08	4.037.055,27	ING. A DISTRIB.		
Existencias	164.910,63	173.846,26	V. EJERCICIOS	1.262.293,60	
Debedores	393.773,01	372.364,20	PROV. PARA RISCOS		
Inv. fin. temp.	1.600.230,68	1.961,92	E GTOS.	87.535,99	952.663,86
Tesouraría	48.274,15	3.485.779,88	ACREDORES C/P	2.718.031,97	588.675,64
Axustes periodif.	4.478,61	3.103,01			
TOTAL ACTIVO	3.553.734,83	5.076.546,27	TOTAL PASIVO	3.553.734,83	5.076.546,27

Conta de perdas e ganancias a 31/12/06

GASTOS	2005	2006
AXUDAS MONETARIAS E OUTROS		250
APROVISIONAMENTOS	4.549.501,41	5.093.864,74
Produtos farmacéuticos	834.447,93	904.752,43
Material sanitario	1.376.262,42	1.678.943,55
Outros aprovisionamentos	254.779,27	283.150,39
Outros gastos externos	2.084.011,79	2.227.018,37
GASTOS DE PERSOAL	9.836.547,31	11.439.535,80
Soldos e salarios	7.948.447,71	9.180.297,10
Cargas sociais	1.888.099,60	2.259.238,70
AMORTIZACIÓNS	572.112,02	577.053,09
PROVISIÓNS TRÁFICO	25.467,07	5.918,01
OUTROS GTOS. EXPLOTACIÓN	528.241,01	607.215,67
Servizos externos	522.975,78	603.185,22
Tributos	5.261,90	4.029,04
Outros gastos	3,33	1,41
GASTOS FINANCEIROS	432,05	22,48
DIF.NEGATIVAS DE CAMBIO	35,28	
GASTOS EXTRAORDINARIOS	0,00	140.454,38
GTOS. E PERD. OUTROS EXERC.	797,41	299.320,91
IMPOSTO SOBRE SOCIEDADES	0,00	
TOTAL GASTOS	15.513.383,56	18.163.385,08
INGRESOS	2005	2006
ING. ACTIVIDADE PROPIA	924.058,89	966.233,14
OUTROS INGRESOS EXPLOTACIÓN	14.466.434,56	17.136.126,61
ING.OUTROS VAL.NEG. E CRÉDITO ACTIVO IMMOB.	17.783,50	29.837,75
OUTROS INTERESES E ING. ASIMILADOS	4.340,08	7.100,80
SUBV. TRANSFERIDAS RDO.		14,52
ING. EXTRAORDINARIOS		
ING. E BENEF. EXERC. ANTERIORES	-3.256,09	-4.853,16
TOTAL INGRESOS	15.409.360,94	18.134.459,66

Liquidación do orzamento de ingresos exercicio 2006

PARTIDAS	ORZAMENTO DEREITOS	ORZAMENTO DEREITOS	DESVIACIÓN DEREITOS
OPERACIÓNS DE FUNCIONAMENTO			
1.-INGRESOS DA ENTIDADE POLA ACTIVIDADE PROPIA	547.000,00	559.747,81	-12.747,81
A.-COTAS DE USUARIOS E AFILIADOS			0,00
B.- INGRESOS DE PROMOCIÓN, PATROCINAD. E COLABOR.			0,00
C.- SUBVENCÍONS, DOAZÓNS E LEGADOS	547.000,00	559.747,81	-12.747,81
2.-VENDAS E OUTROS INGRESOS ORDINARIOS	355.000,00	406.485,33	-51.485,33
3.- OUTROS INGRESOS	15.515.000,00	17.136.126,61	-1.621.126,61
4.- INGRESOS FINANCIEROS	12.000,00	36.953,07	-24.953,07
5.- INGRESOS EXTRAORDINARIOS			0,00
6.-INGRESOS E BENEFICIOS DE EJERCICIOS ANTERIORES		-4.853,16	4.853,16
TOTAL INGRESOS DE OPERACIÓNS DE FUNCIONAMENTO	16.429.000,00	18.134.459,66	-1.705.459,66

Sinalar que o orzamento de ingresos foi incrementado en 1.634.818,00 euros, como consecuencia da 14ª, 13ª, 11ª e 10ª adendas ao contrato-programa asinado o 1 de agosto de 2002. Este incremento non se tivo en conta no orzamento de dereitos detallado con anterioridade. A inclusión do importe de 1.634.818,00 euros materialízase nunha desviación de dereitos de -70.641,66 euros, en vez dos -1.705.459,66 euros detallados no cadro anterior.

Liquidación do orzamento de gastos exercicio 2006

PARTIDAS	ORZAMENTO OBRIGACIÓNS	ORZAMENTO OBRIGACIÓNS	ORZAMENTO OBRIGACIÓNS
OPERACIÓNS DE FUNCIONAMENTO			
1.-GASTOS DA ENTIDADE POLA ACTIVIDADE PROPIA			0,00
A.-AXUDAS ECONÓMICAS			0,00
B.-GASTOS POR COLABORACIÓNS E PADROADO			0,00
2.-CONSUMO DE EXPLOTACIÓN	4.669.000,00	5.093.864,74	-424.864,74
3.- GASTOS DE PERSOAL	10.570.000,00	11.439.535,80	-869.535,80
4.-DOTACIÓNS PARA AMORTIZAC. DE INMOBLIZADO	561.000,00	577.053,09	-16.053,09
5.- OUTROS GASTOS	617.000,00	607.215,67	9.784,33
6.-VARIAC. PROV. DA ACTIV. E PERD. CREDIT. INCOBR.		5.918,01	-5.918,01
7.-GASTOS FINANCIEROS E GASTOS ASIMILADOS	12.000	22,48	11.977,52
8.-GASTOS EXTRAORDINARIOS		140.454,38	-140.454,38
9.-GASTOS E PERDAS DOUTROS EJERCICIOS		299.320,91	-299.320,91
9.-IMPOSTO SOBRE SOCIEDADES			0,00
TOTAL DE GASTOS OPERACIÓNS DE FUNCIONAMENTO	16.429.000,00	18.163.385,08	-1.734.385,08



ESTRUTURA E ORGANIZACIÓN

Estrutura e organización

Órganos de goberno

Padroado da Fundación Pública Hospital do Salnés

Presidente:

Cayetano Rodríguez Escudero
Secretario Xeral do Sergas

Vogais natos:

Enrique Molares Castro
*Director de Recursos Económicos e de Servizos Xerais do
Complexo Hospitalario de Pontevedra*

José M^a de Lis Muñoz
Director Médico do Complexo Hospitalario de Pontevedra

Juan Carlos Eirea Eiras
Director Xerente de Atención Primaria de Pontevedra

Gonzalo Durán Hermida
*Representante Concello área de influencia
(Alcalde de Vilanova de Arousa)*

Pedro Soler Bordoy
Director da Fundación

Patróns electivos:

Jesús Santiago Ares Martínez
*Subdirector Xeral de Atención Especializada da División
de Asistencia Sanitaria*

José Emilio Santiago Nieto
Director Provincial do Sergas de Pontevedra

M^a del Rosario García Villadangos
*Subdirectora Xeral de Xestión e Ordenación da División
de Recursos Humanos do Sergas.*

Antonio Fernández-Campa García-Bernardo
*Subdirector Xeral de Orzamentos e aprovisionamento da
División de Recursos Económicos do Sergas*

Xurxo Hervada Vidal
Subdirector Xeral de Xestión e Calidade en Saúde Pública

Secretaria:

María del Mar Afonso Barral

Órganos de dirección

Director:

Pedro Soler Bordoy

Dirección de Xestión e Servizos Xerais:

Javier Fernández-Couto Gómez

Dirección Médica:

Ramón Ares Rico

Dirección de Enfermaría:

Yolanda García Freijeiro

Órganos de participación**Comisión de xestión**

Presidente:

Javier Fernández-Couto Gómez

Vogais:

María del Mar Afonso Barral
 Patricia Rodríguez Pérez
 Ignacio Leiro Abelleira
 Fernando Santos Guerra
 Juan Antonio Cores Padín

Comisión Técnica de Asesoramento á Dirección

Presidenta:

María del Pilar Castro Ruiz

Vicepresidente:

Raimundo Dobarro Buitrago

Vogais:

José M^a Bernaldo de Quirós González
 Ángeles Bouzas Rodríguez
 Emilio Salvador Cabo Silva
 Sandra Cal Bouzón
 Alfonso Diz Villar
 Antonio García Blanco
 Juan Carlos García García
 Natalia Lafuente Acuña
 Alberto López Rodríguez
 Elvira Loureiro López
 Manuel Núñez Fernández
 Rafael Martínez-Almeida Fernández
 Jesús Federico Sánchez Nebra
 Belén Sánchez Rodríguez
 Manuel Seijo Martínez
 Ramón Serantes Souto
 Celestino Sieira Ferrín
 J. Manuel Vázquez Lima

Comisión de Infeccións, Profilaxe e Política Antimicrobiana

Presidenta:

Ángeles Bouzas Rodríguez

Vogais:

Celestino Sieira Ferrín
 Rafael Martínez-Almeida Fernández
 Juan Carlos García García
 Marco Antonio Sanmartín Villaverde

Comisión de Tumores e Tecidos

Presidente:

Alberto López Rodríguez

Vogais:

Manuel Varela Mallou
 Rosa Parcerero Oubiña
 Antonio García Blanco

Comisión de Historias Clínicas

Presidenta:

Belén Sánchez Rodríguez

Vogais:

Ángeles Bouzas Rodríguez
 Rafael Martínez-Almeida Fernández
 Rosa Parcerero Oubiña
 Ramón Serantes Souto
 Ana Bello Jamardo

Comisión de Farmacia e Terapéutica

Presidenta:

Sandra Cal Bouzón

Vogais:

Elvira Loureiro López
 Jesús Federico Sánchez Nebra
 Alfonso Diz Villar
 Manuel Núñez Fernández
 Manuel Seijo Martínez
 Manuel José Vázquez Lima

Comisión de Transfusións e Hemoderivados

Presidenta:

Elvira Loureiro López

Vogais:

Alfonso Diz Villar
 Rosa Parcerero Oubiña
 Manuel Núñez Fernández
 Ramón Serantes Souto
 Manuel José Vázquez Lima
 Raimundo Dobarro Buitrago
 Jesús Federico Sánchez Nebra

Comisión de Docencia

Presidenta:

María del Pilar Castro Ruiz

Vogais:

Raimundo Dobarro Buitrago
 Manuel Seijo Martínez
 Belén Sánchez Rodríguez
 Natalia Lafuente Acuña
 Antonio García Blanco

Comisión de Novas Tecnoloxías e Utilización de Recursos

Presidente:

Alfonso Diz Villar

Vogais:

Jesús Sánchez Nebra
 Raimundo Dobarro Buitrago
 Manuel Seijo Martínez
 Natalia Lafuente Acuña
 Pilar Castro Ruiz
 J.M. Bernaldo de Quirós González
 Ángela González Alfonso
 Sandra Cal Bouzón
 Ramón Serantes Souto
 Luisa Fernández García
 Elena Raposo Bande
 Antonio Serantes Pombo
 Celestino Sieira Ferrín
 Elvira Loureiro López
 Antonio Losada Campa
 Belén Sánchez Rodríguez
 Emilio Cabo Silva

Comisión de Lactación Materna

Natalia Gomariz Rego
 Ramón Serantes Souto
 María Angelina González Alfonso
 María Gayoso Couce
 Yolanda Carrera Lorenzo
 Yolanda García Freijeiro
 Pilar Padrón Vega
 Concepción González Argibay

Comisión de Seguridade e Saúde Laboral

Presidente:

Ramón Ares Rico

Asesora:

Ángeles Bouzas Rodríguez

Secretaria:

María del Mar Afonso Barral

Vogais:

Antonio Cores Padín
 Silvia Amoedo Casqueiro
 Luisa Riveiro Loureiro
 Antonio García Blanco

Comisión Hospital Libre de Tabaco

Presidente:

Javier Fernández-Couto Gómez

Secretaria:

Ángeles Bouzas Rodríguez

Vogais:

Alfonso Diz Villar
 Antonio García Blanco
 Ignacio Leiro Abelleira
 Patricia Rodríguez Pérez
 Ana Isabel Granja Briones
 María Cristina Suárez Vallejo

Estrutura de servizos

Servizos estruturais:

ÁREA DE XESTIÓN ANALÍTICA		NOME DO GNA		NOME DO GFH			
ADT	ADMINISTRACION	ADT	ADMINISTRACIÓN	ADT	ADMINISTRACIÓN		
		CDG	CONTROL DE XESTIÓN	CDX	CONTROL DE XESTIÓN		
		GEC	XESTIÓN ECONÓMICA	XEC	XESTIÓN ECONÓMICA		
DIR	XERENCIA-DIRECCIÓN	ATP	ATENCIÓN AO DOENTE	ATP	ATENCIÓN AO PACIENTE		
		DIR	DIRECCIÓN	DIR	DIRECCIÓN		
		DEN	DIRECCIÓN DE ENFERMARÍA	DEN	DIRECCIÓN DE ENFERMARÍA		
		DGE	DIRECCIÓN DE XESTIÓN	DEF	DIRECCIÓN ECONOMICO-FINANCEIRA	XRH	XESTIÓN DE RR.HH.
				DAS	DIRECCIÓN ASISTENCIAL		
		DME	DIRECCIÓN MÉDICA	DAS	DIRECCIÓN ASISTENCIAL		
		GER	XERENCIA	XER	XERENCIA		
MPR	MEDIC. PREVENTIVA	MPR	MEDICINA PREVENTIVA	MED	MEDICINA PREVENTIVA		
				SLB	SAÚDE LABORAL		

Servizos intermedios:

ÁREA DE XESTIÓN ANALÍTICA		NOME DO GNA		NOME DO GFH	
ADM	ADMISIÓN	ADM	ADMISIÓN	ADM	ADMISIÓN
		DCL	DOCUMENTACIÓN CLÍNICA	DCL	DOCUMENTACIÓN CLÍNICA
				AHC	ARQUIVO HISTORIAS CLÍNICAS
BLQ	BLOQUE CIRÚRXICO	ANR	ANESTESIA E REANIMACIÓN	ANR	ANESTESIA E REANIMACIÓN
				ANRC	ANESTESIA E REANIMACIÓN CONSULTAS
				UCC	UNIDADE DE COIDADOS CRÍTICOS
				UDL	UNIDADE DA DOR
				UDLC	UNIDADE DA DOR CONSULTAS
		EST	ESTERILIZACIÓN	EST	ESTERILIZACIÓN
		QUI	QUIRÓFANOS	QUI	QUIRÓFANOS
CEX	CONSULTAS EXTERN.	CEX	CONS. EXT. (enfermaría)	CEX	CONSULTAS EXTERNAS
PES	PROBAS ESPECIAIS	CCN	CENTROS CONCERTADOS	CCN	CENTROS CONCERTADOS
				CAP	ANATOMÍA PATOLÓXICA
				RDP	RADIOPROTECCIÓN
				CVIL	CASA DO MAR DE VILAGARCÍA
				CHRF	HOSPITAL DE REFERENCIA
FAR	FARMACIA	FAR	FARMACIA	FAR	FARMACIA

HOS	HOSPITALIZACIÓN	HEN	UNIDADES ENFERMAR.	UE00	UNIDADE DE ENFERMARÍA P-0
				UE01	UNIDADE DE ENFERMARÍA P-I
				UE02	UNIDADE DE ENFERMARÍA P-II
		HDD	HOSPITALIZAC. DE DÍA	HDD	HOSPITAL DE DÍA
LAB	LABORATORIOS	ACL	ANÁLISES CLÍNICAS	ACL	ANÁLISES CLÍNICAS
		BCS	BANCO DE SANGUE	DPS	DEPÓSITO DE SANGUE
		LAB	LABORATORIOS	LAB	LABORATORIOS
LOG	LOXÍSTICA	CSJ	CONSERXERÍA	CSJ	CONSERXERÍA
		HOT	HOSTALARÍA	HOT	HOSTALARÍA
		INF	INFORMÁTICA	INF	INFORMÁTICA
		LAV	LAVANDARÍA	LAV	LAVANDARÍA
		LIM	LIMPEZA	LIM	LIMPEZA
		LOG	LOXÍSTICA	LOG	LOXÍSTICA
		MAN	MANTEMENTO	MAN	MANTEMENTO
				MANC	MANTEMENTO CONTRATA
		PER	PERSOAL	PER	PERSOAL
		SEG	SEGURIDADE	SEG	SEGURIDADE
		SUM	SUBMINISTRACIÓN	SUM	SUBMINISTRACIÓN
		HOT	COCIÑA - HOSTALARÍA		
RAD	RADIODIAGNÓSTICO	RAD	RADIODIAGNÓSTICO	RAD	RADIODIAGNÓSTICO
GAR	GARDAS ESPECIALISTAS	GAR	GARDAS ESPECIALISTAS	GMIR	GARDAS MEDICINA INTERNA
				GCGD	GARDAS CIRURXÍA XERAL E DIXESTIVA
				GGIN	GARDAS XINECOLOXÍA
				GOFT	GARDAS OFTALMOLOXÍA
				GORL	GARDAS OTORRINOLARINGOLOXÍA
				GTRA	GARDAS TRAUMATOLOXÍA
				GURO	GARDAS UROLOXÍA
				GOBS	GARDAS OBSTETRICIA
				GPED	GARDAS PEDIATRÍA

Servizos finais:

ÁREA DE XESTIÓN ANALÍTICA		NOME DO GNA		NOME DO GFH	
HEM	HEMATOLOXÍA	HEM	HEMATOLOXÍA	HEMC	HEMATOLOXÍA CONSULTAS
MED	MEDICINA	DER	DERMATOLOXÍA	DER	DERMATOLOXÍA
				DERC	DERMATOLOXÍA CONSULTAS
		MIR	MEDICINA INTERNA	CAR	CARDIOLOXÍA
				CARC	CARDIOLOXÍA CONSULTAS
				DIG	DIXESTIVO
				DIGC	DIXESTIVO CONSULTAS
				MIR	MEDICINA INTERNA
				MIRC	MEDICINA INTERNA CONSULTAS
				NRLC	NEUROLOXÍA CONSULTAS
				UCE	UNIDADE DE CURTA ESTANCIA
				REH	REHABILITACIÓN
REHC	REHABILITACIÓN CONSULTAS				
QUI	CIRURXÍA	CGD	C. XERAL E DIXESTIVA	CGD	CIRURXÍA XERAL E DIXESTIVA
				CGDC	CIRURXÍA XERAL E DIXESTIVA CONSULTAS
		OFT	OFTALMOLOXÍA	OFT	OFTALMOLOXÍA
				OFTC	OFTALMOLOXÍA CONSULTAS
		ORL	OTORRINOLARINGOLOX.	ORL	OTORRINOLARINGOLOXÍA
				ORLC	OTORRINOLARINGOLOXÍA CONSULTAS
		TRA	TRAUMATOLOXÍA	TRA	TRAUMATOLOXÍA
				TRAC	TRAUMATOLOXÍA CONSULTAS
		URO	UROLOXÍA	URO	UROLOXÍA
				UROC	UROLOXÍA CONSULTAS
GIN	XINECOLOXÍA	GIN	XINECOLOXÍA		
		GINC	XINECOLOXÍA CONSULTAS		
OBS	OBSTETRICIA	OBS	OBSTETRICIA	OBS	OBSTETRICIA
				OBSC	OBSTETRICIA CONSULTAS
PED	PEDIATRÍA	PED	PEDIATRÍA	PED	PEDIATRÍA
				PEDC	PEDIATRÍA CONSULTAS
URG	URXENCIAS	URG	URXENCIAS	URG	URXENCIAS
CAJ	CENTROS ALLEOS	CAJ	CENTROS ALLEOS	CAJ	CENTROS ALLEOS
		PDE	PACIENTES DESPRAZAD.	PDE	PACIENTES DESPRAZADOS
DEI	DOCENCIA-INVESTIG.	DEI	DOCENCIA-INVESTIGA.	DOC	DOCENCIA E INVESTIGACIÓN
				BIB	BIBLIOTECA



ACTIVIDADE GLOBAL

Resumo xeral de actividade

	2005	2006	%
Ingresos totais	4.669	4.716	1,01
Peso medio (GRD)	1,3131	1,3807	5,15
Urxencias atendidas	30.701	35.986	17,21
Intervencións cirúrxicas	4.928	5.557	12,76
Consultas externas	78.316	90.582	15,66

Actividade global

Hospitalización

	2005	2006	%
Ingresos totais	4.669	4.716	1,01
Programados	789	741	-6,08
Urxentes	3.880	3.975	2,45
T. internos (entradas)	462	343	-25,76
Réxime económico de ingresos			
S. Social	4.633	4.674	0,88
Acc. de tráfico	12	13	8,33
Acc. laborais	8	5	-37,50
Outros	16	22	37,50
Total estadias	24.535	25.933	5,70
Total altas	4.681	4.684	0,06
Fin de coidados	4.208	4.197	-0,26
Tras. de centro	306	295	-3,59
Voluntarias	20	25	25,00
Éxitus	147	167	13,61
T. internos (saídas)	462	343	-25,76
Partos totais	432	442	2,31
Cesáreas	142	137	-3,52

Indicadores

	2005	2006	%
Estadía media	5,25	5,50	4,64
EM cirúrxica	4,32	4,64	7,38
EM médica	5,72	6,27	9,67
EM obtétrica	3,25	3,08	-5,13
EM pediátrica	3,46	3,05	-11,85
Índ. ocupación	80,31	84,65	5,40
Índ. reocupación	1,26	0,98	-22,42
Índ. rotación	57,26	57,32	0,10
Frec. hospitalaria	66,99	67,67	1,01
Índ. programación	16,90	15,71	-7,02
Taxa mortalidade	3,15	3,54	12,47

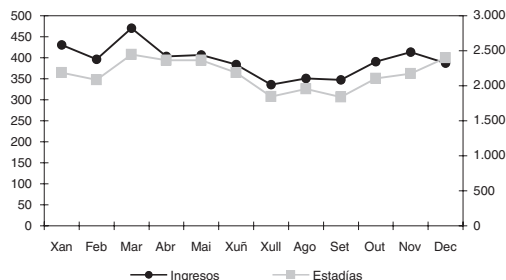
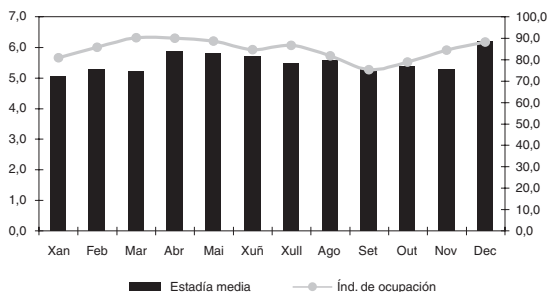

Actividade cirúrxica en quirófanos

	2005	2006	%
Intervencións totais	3.130	3.428	9,52
Programadas	2.459	2.709	10,17
Con estadía	864	872	0,93
Ambulatorias	1.595	1.837	15,17
Urxentes	671	719	7,15
Con estadía	568	606	6,69
Ambulatorias	103	113	9,71
Suspendidas	136	189	38,97

	2005	2006	%
Intervencións por tipo de anestesia			
Xeral	901	982	8,99
Local-rexional	1.042	1.467	40,79
Local	1.187	979	-17,52
Horas de quirófano programa ordinario			
Disponibles	3.282,45	3.434,00	4,62
Utilizadas	2.207,03	2.444,37	10,75
Utilizadas en int. amb.	767,51	869,32	13,26

Indicadores cirúrxicos programa ordinario

	2005	2006	%
EM preoperatoria	0,40	0,42	5,00
% de programación por lista	97,43	97,19	-0,24
% asignación de quirófanos	63,03	65,94	4,62
Rendemento cirúrxico	67,24	71,18	5,86
Intervencións prog./día	7,23	7,96	10,14
Intervencións urx./día	1,84	1,97	7,06
% Utilización de quirófano	42,38	46,93	10,75

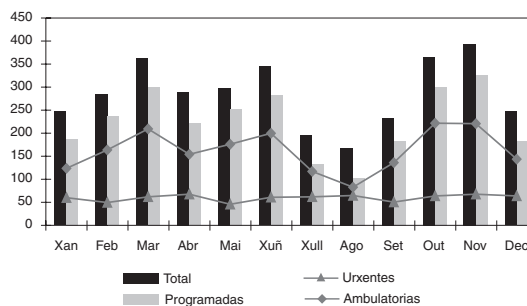

Actividade cirúrxica en quirofanío

	2005	2006	%
Intervencións totais	1.798	2.129	18,41
Programadas	1.326	1.643	23,91
Urxentes	472	486	2,97
Suspendidas	182	245	34,62
Horas de quirofanío			
Disponibles	957,30	1137,30	18,80
Utilizadas	493,30	552,13	11,93

Indicadores

	2005	2006	%
Rendemento	51,53	48,55	-5,79
Interv. prog./sesión	9,47	9,13	-3,63

Consultas externas

	2005	2006	%
Total consultas	78.316	90.582	15,66
Primeiras	33.208	36.771	10,73
Sucesivas	45.108	53.811	19,29
Pacientes fóra da área	1.596	2.039	27,76
Altas primeiras consultas	8.775	10.314	17,54
Total altas de consulta	19.938	23.726	19,00
Pacientes vistos sen cita	4.943	5.812	17,58
No asisten á cita	6.790	6.644	-2,15

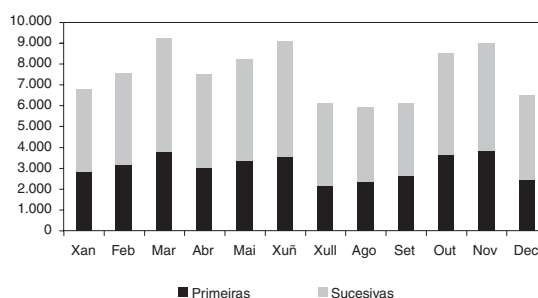
**Indicadores**

	2005	2006	%
Consultas por día e sala	19,74	23,01	16,60
Relación suc./primeiras	1,36	1,46	7,73
Consultas por facultativo/día	4,62	5,32	15,37

Actividade de urxencias

	2005	2006	%
Total urxencias	30.701	35.986	17,21
Con P-10	6.917	6.481	-6,30
De fóra da área	2.640	2.927	10,87
Ingresos urxentes	3.563	3.602	1,09
Neonatos patolóxicos	60	80	33,33
Tras. doutros centros	19	11	-42,11
De carácter xudicial	0	0	-

Indicadores de urxencias

	2005	2006	%
Urxencias/día	84,11	98,59	17,21
Urxencias ing./atendidas	0,12	0,10	-13,75
Presión de urxencias	76,31	76,38	0,09

Indicadores de calidade

	2005	2006	%
% Éxito sobre altas	3,14	3,57	13,53
% Necropsias/éxito	0,00	0,00	-
% Altas con informe	100	100	0,00

	2005	2006	%
Réxime económico			
Seguridade social	29.248	34.458	17,81
Tráfico	716	716	0,00
Accidente de traballo	433	416	-3,93
Outros	304	396	30,26
Traslados a outros centros	1.041	1.030	-1,06

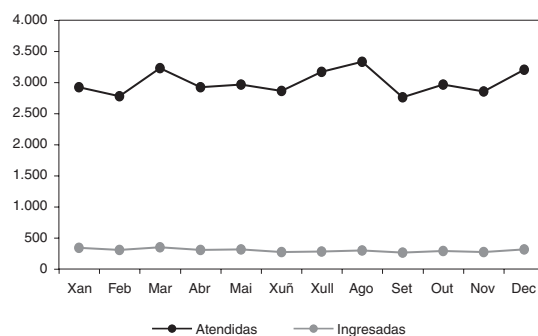
**Calidade de bases de datos**

	2005	2006	%
Altas producidas	4.681	4.684	0,06
Altas codificadas	4.681	4.684	0,06
Altas válidas	4.681	4.684	0,06
Media de diag./alta	3,62	3,39	-6,35
Media de proc./alta	3,02	2,79	-7,62

Altas por capítulo CIE-9 MC

	2005			2006		
	Núm.	%	EM	Núm.	%	EM
ENFERMIDADES DO APARELLO RESPIRATORIO	833	17,80	7,28	892	19,04	7,33
COMPLICACIÓNS DO EMBARAZO, PARTO E PUERPERIO	806	17,22	3,10	737	15,73	3,00
ENFERMIDADES DO APARELLO DIXESTIVO	676	14,44	5,07	701	14,97	5,24
ENFERMIDADES DO APARELLO CIRCULATORIO	619	13,22	6,10	580	12,38	6,29
ENFERMIDADES DOS MÚSCULOS, ESQUELETO E TECIDO CONECTIVO	288	6,15	3,96	251	5,36	4,51
SÍNTOMAS, SIGNOS E ESTADOS MAL DEFINIDOS	284	6,07	3,12	265	5,66	3,27
LESIÓNS E ENVELENAMENTOS	234	5,00	4,75	276	5,89	5,01
ENFERMIDADES DO APARELLO XENITOURINARIO	222	4,74	4,16	227	4,85	3,85
NEOPLASIAS	213	4,55	6,54	237	5,06	7,65
ENFERMIDADES INFECCIOSAS E PARASITARIAS	130	2,78	9,78	121	2,58	8,32
CERTAS ENFERMIDADES CON ORIXE NO PERIODO PERINATAL	87	1,86	4,03	90	1,92	3,12
ENFERMIDADES ENDOCRINAS, NUTRICIONAIS, METABÓLICAS E INMUNI	70	1,50	6,47	77	1,64	8,51
ENFERMIDADES DA PEL E DO TECIDO SUBCUTÁNEO	65	1,39	6,46	57	1,22	8,81
ENFERMIDADES DO SISTEMA NERVIOSO E ÓRGANOS SENSORIAIS	51	1,09	5,65	63	1,35	6,79
TRASTORNOS MENTAIS	41	0,88	7,68	53	1,13	5,72
ENFERMIDADES DO SANGUE E DE LOS ÓRGANOS HEMATOPOÉITICOS	41	0,88	4,49	36	0,77	6,81
FACTORES DO ESTADO DA SAÚDE E CONTACTO CA OS SERV.SANIT.	16	0,34	2,75	18	0,38	4,28
ANOMALÍAS CONXÉNITAS	5	0,11	2,20	3	0,06	6,67
TOTAL	4.681	10000%	5,25	4.684	100	5,48

Diagnóstico principal

Cód.	Frec.	EM	%	% acum.
491 BRONQUITE CRÓNICA	255	7,93	5,44	5,44
658 OUTRAS ALTERACIÓNS DA CAVIDADE E MEMBRANAS AMNIÓTICAS	186	3,31	3,97	9,42
486 PNEUMONÍA POR ORGANISMO SEN ESPECIFICAR	183	7,91	3,91	13,32
519 OUTRAS ENFERMIDADES DO APARATO RESPIRATORIO	155	7,32	3,31	16,63
428 INSUFICIENCIA CARDIACA	143	8,17	3,05	19,68
574 COLELITIASE	141	5,23	3,01	22,69
780 SÍNTOMAS XERAIS	95	3,87	2,03	24,72
540 APENDICITE AGUDA	93	4,01	1,99	26,71
550 HERNIA INGUINAL	93	1,57	1,99	28,69
715 OSTEOARTROSE E ENFERMIDADES AFÍNS	91	7,90	1,94	30,64

Procedemento principal

Cód.	Frec.	EM	%	% acum.
73.5 PARTO ASISTIDO MANUALMENTE	382	2,75	21,32	21,32
74.9 CESÁREA DE TIPO NON ESPECIFICADO	137	4,70	7,65	28,96
47.0 APENDICECTOMÍA	95	4,02	5,30	40,01
81.5 SUBSTITUCIÓN DAS ARTICULACIÓN DE EXTREMIDADES INFERIORES	103	8,34	5,75	34,71
51.2 COLECISTECTOMÍA	93	4,08	5,19	45,20
53.0 REPARACIÓN UNILATERAL DE HERNIA INGUINAL	87	1,52	4,85	50,06
69.5 LEGRADURA POR ASPIRACIÓN DE UTERO	64	1,36	3,57	57,59
77.5 ESCISIÓN, REPARAC. HALLUX VALGUS E OUTRAS DEFORMID. DEDAS PE	57	1,21	3,18	60,77
72.7 EXTRACCIÓN CON VENTOSA OBSTÉTRICA	55	3,16	3,07	63,84
38.5 LIGADURA E EXTIRPACIÓN DE VEAS VARICOSAS	71	1,15	3,96	54,02

Descrición do GRD

Cód.	Frec.	EM	%	% acum.
541 TRAST.RESPIRATORIOS EXC. INFECCIÓN, BRONQUITE, ASMA CON CC MAIOR	2,4392	315	6,73	9,44
373 PARTO SEN COMPLICACIÓN	0,5628	282	6,02	2,71
372 PARTO CON COMPLICACIÓN	0,6953	154	3,29	2,98
544 ICC E ARRITMIA CARDIACA CON CC MAIOR	3,5968	121	2,58	9,35
88 ENFERMIDADE PULMONAR OBSTRUTIVA CRÓNICA	1,2016	105	2,24	5,93
127 INSUFICIENCIA CARDIACA E CHOQUE	1,5409	91	1,94	7,77
162 PROCEDIMENTOS SOBRE HERNIA INGUINAL E FEMORAL IDADE>17 SEN CC	0,6769	86	1,84	1,49
494 COLECISTECTOMÍA LAPAROSCÓPICA SEN EXPLORAC. CONDUTO BILIAR SEN CC	0,8542	80	1,71	2,93
167 APENDICECTOMÍA SEN DIAGNÓSTICO PRINCIPAL COMPLICADO SEN CC	0,8905	77	1,64	2,97
101 OUTROS DIAGNÓSTICOS DE APARELLO RESPIRATORIO CON CC	1,0179	71	1,52	8,27

Próteses implantadas

	2005	2006	%
Próteses totais de cadeira	42	51	21,43
Próteses parciais de cadeira	5	8	60,00
Próteses totais de xeonllo	43	43	0,00
Próteses totais de ombro	1	1	0,00
Próteses parciais de ombro	1	0	-100,00
Lentes intraoculares	291	420	44,33
Total próteses implantadas	383	523	36,55

Produción en U.P.H.

	2005	2006	%
Altas codificadas	4.681	4.684	0,06
% de codificación	100	100	0,00
Peso medio	1,3131	1,3807	5,15
U.P.H.s	6.146,45	6.467,06	5,22

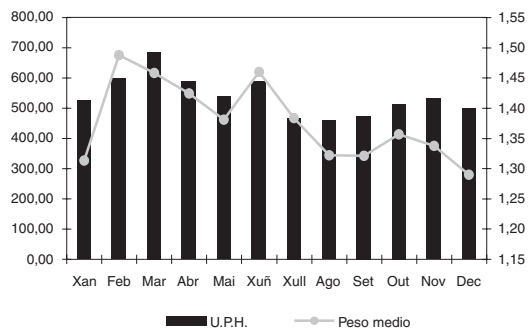



ANÁLISE POR SERVIZOS FINAIS

Área cirúrxica

Cirurxía xeral e dixestiva

Oftalmoloxía

Otorrinolaringoloxía

Traumatoloxía

Uroloxía

Cirurxía xeral e dixestiva

Hospitalización

	2005	2006	%
Ingresos totais	852	888	4,23
Programados	309	350	13,27
Urxentes	543	538	-0,92
T. internos (entradas)	64	56	-12,50
Réxime económico de ingresos			
S. Social	848	885	4,36
Acc. de tráfico	3	1	-66,67
Acc. laborais	0	1	-
Outros	1	1	0,00
Total estadias	4.673	5.050	8,07
Total altas	906	921	1,66
Fin de coidados	825	849	2,91
Tras. de centro	51	45	-11,76
Voluntarias	2	5	150,00
Éxitus	28	22	-21,43
T. internos (saídas)	21	13	-38,10

Indicadores

	2005	2006	%
Estadía media	5,10	5,35	4,86
Índ. ocupación	86,54	90,10	4,12
Índ. reocupación	0,85	0,62	-26,88
Índ. rotación	57,72	58,04	0,55
Frec. hospitalaria	12,22	12,74	4,23
Índ. programación	36,27	39,41	8,68
Taxa mortalidade	3,29	2,48	-24,61

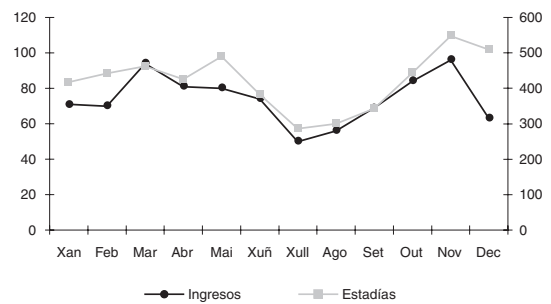
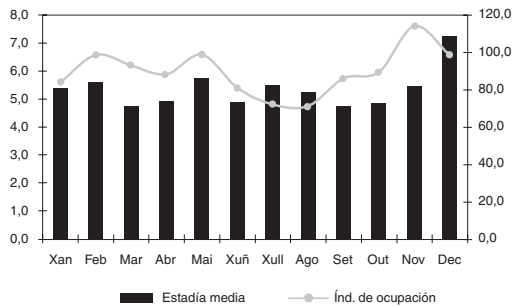

Actividade cirúrxica en quirófanos

	2005	2006	%
Intervencións totais	968	1178	21,69
Programadas	701	886	26,39
Con estadía	375	438	16,80
Ambulatorias	326	448	37,42
Urxentes	267	292	9,36
Con estadía	227	256	12,78
Ambulatorias	40	36	-10,00
Suspendidas	30	39	30,00

	2005	2006	%
Intervencións por tipo de anestesia			
Xeral	339	407	20,06
Local-rexional	327	615	88,07
Local	302	156	-48,34
Horas de quirófano programa ordinario			
Disponibles	1.017,30	1.124	10,45
Utilizadas	656,13	802,33	22,28
Utilizadas en int. amb.	110,33	107,51	-2,56

Indicadores cirúrxicos programa ordinario

	2005	2006	%
EM preoperatoria	0,33	0,37	12,12
% de programación por lista	96,23	97,05	0,85
Rendemento cirúrxico	64,50	71,41	10,71
Intervencións prog./día	1,93	2,07	7,00
Intervencións urx./día	0,73	0,80	9,29
% de anulación	4,78	6,10	27,61

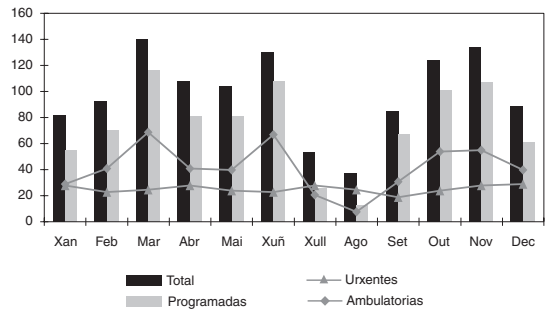

Actividade cirúrxica en quirofanio

	2005	2006	%
Intervencións totais	294	356	21,09
Programadas	276	342	23,91
Urxentes	18	14	-22,22
Suspendidas	52	56	7,69
Horas de quirofanio			
Disponibles	228,00	268,00	17,54
Utilizadas	113,03	129,40	14,48

Indicadores

	2005	2006	%
Rendemento	49,57	48,28	-2,60
Interv. prog. / sesión	8,36	8,55	2,23

Consultas externas

	2005	2006	%
Total consultas	5.642	7.479	32,56
Primeiras	2.410	2.927	21,45
Sucesivas	3.232	4.552	40,84
Pacientes fóra da área	109	164	50,46
Altas primeiras consultas	370	375	1,35
Total altas de consulta	1.343	1.353	0,74
Pacientes vistos sen cita	83	115	38,55
Non asisten á cita	563	548	-2,66

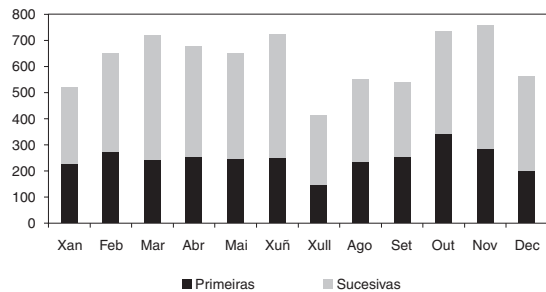

Indicadores

	2005	2006	%
Relación suc./primeiras	1,34	1,56	15,96

Actividade de urxencias

	2005	2006	%
Total urxencias	871	971	11,48
Ingresos de urxencias	490	456	-6,94
Traslados outros centros	20	24	20,00

Indicadores de urxencias

	2005	2006	%
Urxencias/día	2,39	2,66	11,48
Urxencias ing./atendidas	0,56	0,47	-16,52
Presión de urxencias	55,18	51,35	-6,94

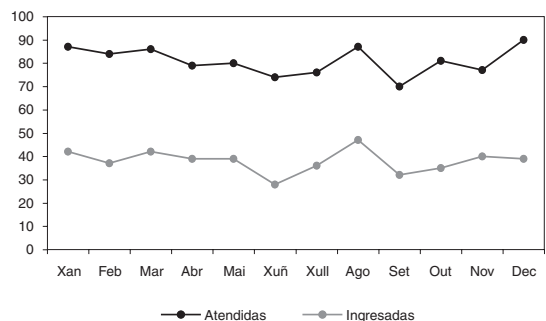

Indicadores de calidade

	2005	2006	%
% Éxito sobre altas	3,09	2,39	-22,71
% Necropsias/éxito	0,00	0,00	-
% Altas con informe	100	100	0,00

Calidade de bases de datos

	2005	2006	%
Altas producidas	906	921	1,66
Altas codificadas	906	921	1,66
Altas válidas	906	921	1,66
Media de diag./alta	2,19	1,99	-9,13
Media de proc./alta	1,95	1,71	-12,31

Altas por capítulo CIE-9 MC

	2005			2006		
	Núm.	%	EM	Núm.	%	EM
ENFERMIDADES DO APARELLO DIXESTIVO	527	58,17	4,96	540	0,59	5,03
ENFERMIDADES DO APARELLO CIRCULATORIO	123	13,58	2,60	126	0,14	3,06
NEOPLASIAS	80	8,83	8,70	101	0,11	9,61
LESIÓNS E ENVELENAMENTOS	46	5,08	6,76	50	0,05	6,90
ENFERMIDADES DA PEL E DO TECIDO SUBCUTÁNEO	43	4,75	6,74	39	0,04	7,36
SÍNTOMAS, SIGNOS E ESTADOS MAL DEFINIDOS	39	4,30	4,82	22	0,02	6,05
ENFERMIDADES DO APARELLO XENITOURINARIO	13	1,43	4,31	11	0,01	4,64
ENFERMIDADES ENDOCRINAS, NUTRICIONAIS, METABÓLICAS E INMUNI	9	0,99	9,11	11	0,01	7,82
ENFERMIDADES DO APARELLO RESPIRATORIO	12	1,32	6,42	10	0,01	7,50
ENFERMIDADES DOS MÚSCULOS, ESQUELETO E TECIDO CONECTIVO	4	0,44	4,50	5	0,01	2,80
FACTORES DO ESTADO DA SAÚDE E CONTACTO COS SERV.SANIT.	2	0,22	8,50	4	0,00	13,25
ENFERMIDADES INFECCIOSAS E PARASITARIAS	6	0,66	14,33	1	0,00	16,00
ENFERMIDADES DO SANGUE E DOS ÓRGANOS HEMATOPOIÉTICOS	1	0,11	1,00	1	0,00	6,00
COMPLICACIÓNS DO EMBARAZO, PARTO E PUERPERIO	1	0,11	2,00			
TOTAL	906	100	5,25	921	100,0%	5,58

Diagnóstico principal

Cód.	Frec.	EM	%	% acum.
574 COLELITIASE	139	5,25	0,15	0,15
540 APENDICITE AGUDA	93	4,01	0,10	0,25
550 HERNIA INGUINAL	93	1,57	0,10	0,35
454 VEAS VARICOSAS DAS EXTREMIDADES INFERIORES	74	1,85	0,08	0,43
553 OUTRA HERNIA ABDOMINAL SEN MENCION DE OBSTR. NIN GANGRENA	39	4,72	0,04	0,48
153 NEOPLASIA MALIGNA COLON	31	11,94	0,03	0,51
560 OBSTRUCCIÓN INTESTINAL SEN HERNIA	30	8,70	0,03	0,54
174 NEOPLASIA MALIGNA MAMA MULLER	28	4,07	0,03	0,57
453 OUTRA EMBOLIA OU TROMBOSE VENOSA	25	5,88	0,03	0,60
455 HEMORROIDES	23	2,09	0,02	0,62

Procedemento principal

Cód.	Frec.	EM	%	% acum.
47.0 APENDICECTOMÍA	95	4,02	14,98	14,98
51.2 COLECISTECTOMÍA	93	4,08	14,67	29,65
53.0 REPARACIÓN UNILATERAL DE HERNIA INGUINAL	87	1,52	13,72	43,38
38.5 LIGADURA E EXTIRPACIÓN DE VEAS VARICOSAS	71	1,15	11,20	54,57
45.7 EXTIRPACIÓN PARCIAL DE INTESTINO GROSO	42	13,55	6,62	61,20
53.6 REPARACIÓN OUTRA HERNIA PAREDE ABDOME ANT. C/ENXERTO	30	5,37	4,73	65,93
49.4 PROCEDIMENTOS SOBRE HEMORROIDES	21	2,05	3,31	69,24
85.2 EXTIRPACIÓN OU DESTRUCCIÓN DE TECIDO DA MAMA	16	2,63	2,52	71,77
84.1 AMPUTACIÓN DE MEMBRO INFERIOR	15	14,07	2,37	74,13
86.2 EXTIRPACIÓN OU DESTRUCCIÓN DE LESIÓN NO TECIDO DE PEL E TEC.SUBCUT	15	2,93	2,37	76,50

Descrición do GRD

GRD	Peso	Nº	%	EM
162 PROCEDIMENTOS SOBRE HERNIA INGUINAL E FEMURAL IDADE>17 SEN CC	0,6769	86	9,34	1,49
494 COLECISTECTOMÍA LAPAROSCÓPICA SEN EXPLORAC. CONDUTO BILIAR SEN CC	0,8542	80	8,69	2,93
167 APENDICECTOMÍA SEN DIAGNÓSTICO PRINCIPAL COMPLICADO SEN CC	0,8905	77	8,36	2,97
119 LIGADURA E STRIPPING DE VEAS	0,8064	68	7,38	1,16
208 TRASTORNOS DO TRACTO BILIAR SEN CC	0,6581	49	5,32	7,27
158 PROCEDIMENTOS SOBRE ANO E ENTEROSTOMÍA SEN CC	0,5970	47	5,10	2,11
160 PROCEDIMENTOS SOBRE HERNIA EXCEPTO INGUINAL E FEMORAL IDADE>17 SEN CC	0,9350	46	4,99	3,76
131 TRASTORNOS VASCULARES PERIFERICOS SEN CC	0,9414	24	2,61	6,08
149 PROCEDIMENTOS MAIORES DE INTESTINO DELGADO E GROSO SEN CC	1,9597	23	2,50	8,39
204 TRASTORNOS DE PÁNCREAS EXCEPTO NEOPLASIA MALIGNA	1,0337	19	2,06	8,84

Produción en U.P.H.

	2005	2006	%
Altas codificadas	906	921	1,66
% de codificación	102	100	-1,63
Peso medio	1,1848	1,2448	5,07
U.P.H.s	1.073,40	1.146,49	6,81

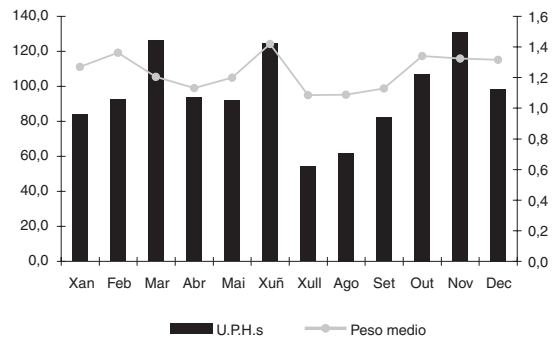

Recursos físicos

	2005	2006	%
Camas			
Asignadas	14,76	15,30	3,66
Habilitadas	0,03	0,05	66,67
Ectópicas propias	7,25	7,84	8,09
Ectópicas alleas	5,48	6,40	16,86
Útiles	16,57	16,79	1,35
Quirófanos			
Horas asignadas	1.123,60	1.123,60	0,00
Monográficos	0	0	-
Quirofaniños			
Horas asignadas	228,00	268,00	17,54
Monográficos	0	0	-
Consultas			
Horas asignadas	1.144,14	1.791,02	56,54

Recursos humanos

	2005	2006	%
Facultativo responsable	1,00	0,94	-6,00
FEAS	4,25	5,12	20,47
Total facultativos	5,25	6,06	15,43

Oftalmoloxía

Hospitalización

	2005	2006	%
Ingresos totais	2	2	0,00
Programados	0	0	-
Urxentes	2	2	0,00
T. internos (entradas)	0	0	-
Réxime económico de ingresos			
S. Social	2	2	0,00
Acc. de tráfico	0	0	-
Acc. laborais	0	0	-
Outros	0	0	-
Total estadias	2	2	0,00
Total altas	2	2	0,00
Fin de cuidados	2	2	0,00
Tras. de centro	0	0	-
Voluntarias	0	0	-
Éxitus	0	0	-
T. internos (saídas)	0	0	-

Indicadores

	2005	2006	%
Estadía media	1,00	1,00	0,00
Índ. ocupación	-	-	-
Índ. reocupación	-1,00	-1,00	0,00
Índ. rotación	-	-	-
Frec. hospitalaria	0,03	0,03	0,00
Índ. programación	0,00	0,00	-
Taxa mortalidade	0,00	0,00	-

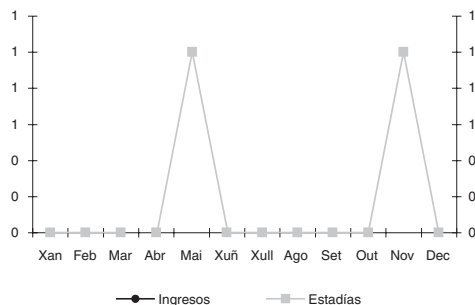
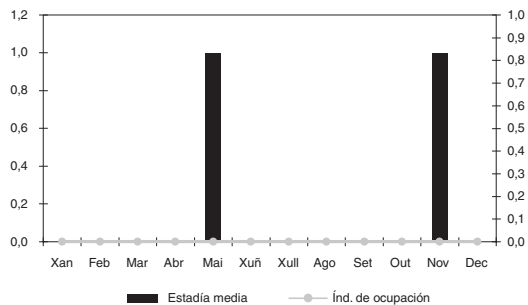

Actividade cirúrxica en quirófanos

	2005	2006	%		2005	2006	%
Intervencións totais	344	494	43,60	Intervencións por tipo de anestesia			
Programadas	342	493	44,15	Xeral	6	43	616,67
Con estadía	2	2	0,00	Local-rexional	2	6	200,00
Ambulatorias	340	491	44,41	Local	336	445	32,44
Urxentes	2	1	-50,00	Horas de quirófano programa ordinario			
Con estadía	0	0	-	Disponibles	383,15	457,30	19,35
Ambulatorias	2	1	-50,00	Utilizadas	260,23	339,23	30,36
Suspendidas	32	76	137,50	Utilizadas en int. amb.	258,43	337,18	30,47

Indicadores cirúxicos programa ordinario

	2005	2006	%
EM preoperatoria	0,00	0,00	-
% de programación por lista	100,00	100,00	0,00
Rendemento cirúxico	67,92	74,18	9,22
Intervencións prog./día	1,38	1,81	30,90
Intervencións urx./día	0,01	0,00	-72,68
% de anulación	8,56	13,85	61,75

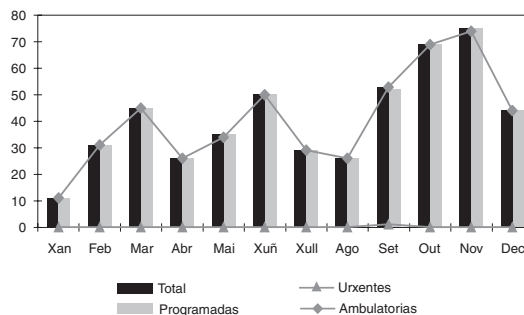

Consultas externas

	2005	2006	%
Total consultas	9.728	11.594	19,18
Primeiras	5.846	6.672	14,13
Sucesivas	3.882	4.922	26,79
Pacientes fóra da área	146	189	29,45
Altas primeiras consultas	4.317	4.686	8,55
Total altas de consulta	4.842	5.472	13,01
Pacientes vistos sen cita	329	373	13,37
Non asisten á cita	1.075	868	-19,26

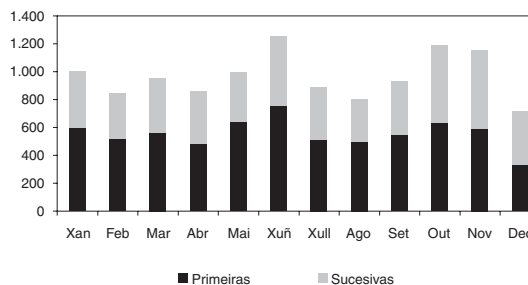

Indicadores

	2005	2006	%
Relación suc./primeiras	0,80	0,74	-7,79

Actividade de urxencias

	2005	2006	%
Total urxencias	1	2	100,00
Ingresos de urxencias	0	0	-
Traslados outros centros	0	0	-

Indicadores de urxencias

	2005	2006	%
Urxencias/día	0,00	0,01	100,00
Urxencias ing./atendidas	0,00	0,00	-
Presión de urxencias	0,00	0,00	-

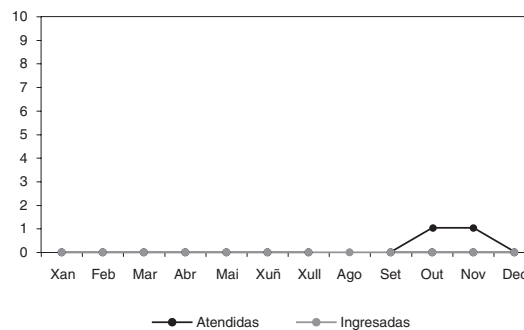

Indicadores de calidade

	2005	2006	%
% Éxitus sobre altas	0,00	0,00	-
% Necropsias/éxitus	0,00	0,00	-
% Altas con informe	100	100	0,00

Calidade de bases de datos

	2005	2006	%
Altas producidas	2	2	0,00
Altas codificadas	2	2	0,00
Altas válidas	2	2	0,00
Media de diag./alta	4,00	1,00	-75,00
Media de proc./alta	3,00	2,00	-33,33

Altas por capítulo CIE-9 MC

	2005			2006		
	Núm.	%	EM	Núm.	%	EM
ENFERMIDADES DO SISTEMA NERVIOSO E ÓRGANOS SENSORIAIS	1	50,00	1,00	2	100,00	1,00
ENFERMIDADES ENDOCRINAS, NUTRICIONAIS, METABÓLICAS E INMUNI	1	50,00	1,00			
TOTAL	2	100	1,00	2	100	1,00

Diagnóstico principal

Cód.	Frec.	EM	%	% acum.
366 CATARATA	2	1,00	1,00	1,00

Procedemento principal

Cód.	Frec.	EM	%	% acum.
13.4 EXTRACC.EXTRACAPS.CRISTALINO, TEC.FRAGMENTACION E ASPIRACIÓN	2	1,00	100,00	100,00

Descrición do GRD

GRD	Peso	Nº	%	EM
39 PROCEDEMENTOS SOBRE CRISTALINO CON OU SEN VITRECTOMÍA	0,8243	2	100,00	1,00

Producción en U.P.H.

	2005	2006	%
Altas codificadas	2	2	0,00
% de codificación	100	100	0,00
Peso medio	0,8301	0,8243	-0,69
U.P.H.s	1,66	1,65	-0,69

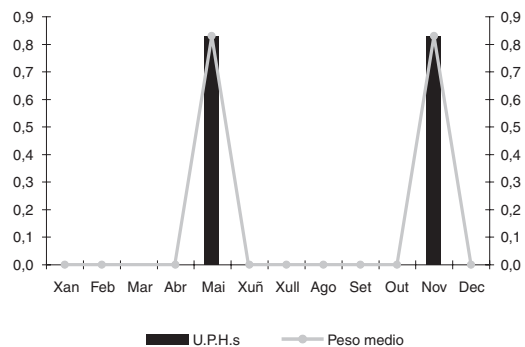

Recursos físicos

	2005	2006	%
Camas			
Asignadas	0,00	0,00	-
Habilitadas	0,00	0,00	-
Ectópicas propias	0,01	0,01	100,00
Ectópicas alleas	0,00	0,00	-
Útiles	0,01	0,01	100,00
Quirófanos			
Horas asignadas	383,15	457,30	19,35
Monográficos	0	0	-
Consultas			
Horas asignadas	2.511,08	2.643,35	5,27

Recursos humanos

	2005	2006	%
FEAS	2,31	2,35	1,73
FEAS (cupo)	1,00	1,00	0,00
Total FEAS	3,31	3,35	1,21

Otorrinolaringoloxía

Hospitalización

	2005	2006	%
Ingresos totais	76	52	-31,58
Programados	16	0	-100,00
Urxentes	60	52	-13,33
T. internos (entradas)	0	1	-
Réxime económico de ingresos			
S. Social	76	52	-31,58
Acc. de tráfico	0	0	-
Acc. laborais	0	0	-
Outros	0	0	-
Total estadias	118	87	-26,27
Total altas	76	53	-30,26
Fin de cuidados	76	53	-30,26
Tras. de centro	0	0	-
Voluntarias	0	0	-
Éxitus	0	0	-
T. internos (saídas)	0	0	-

Indicadores

	2005	2006	%
Estadía media	1,55	1,64	5,72
Índ. ocupación	-	-	-
Índ. reocupación	-1,55	-1,60	3,24
Índ. rotación	-	-	-
Frec. hospitalaria	1,09	0,75	-31,58
Índ. programación	21,05	0,00	-100,00
Taxa mortalidade	0,00	0,00	-

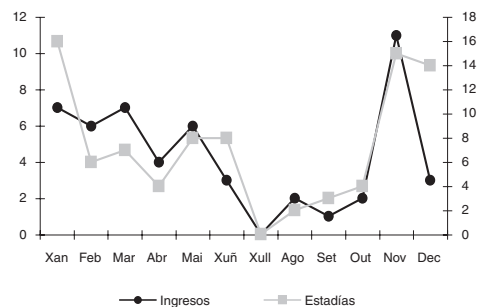
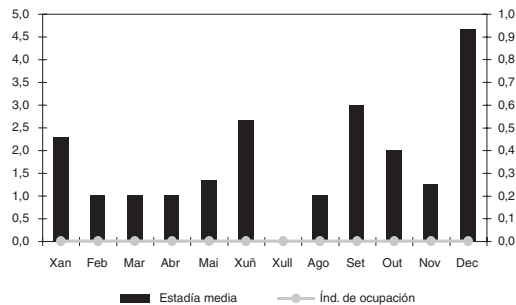

Actividade cirúrxica en quirófanos

	2005	2006	%		2005	2006	%
Intervencións totais	288	282	-2,08	Intervencións por tipo de anestesia			
Programadas	285	279	-2,11	Xeral	240	216	-10,00
Con estadía	75	51	-32,00	Local-rexional	0	12	-
Ambulatorias	210	228	8,57	Local	48	54	12,50
Urxentes	3	3	0,00	Horas de quirófano programa ordinario			
Con estadía	0	2	-	Dispoñibles	301,00	301,00	0,00
Ambulatorias	3	1	-66,67	Utilizadas	203,44	202,41	-0,51
Suspendidas	5	13	160,00	Utilizadas en int. amb.	100,22	121,12	20,85

Indicadores cirúrxicos programa ordinario

	2005	2006	%
EM preoperatoria	0,00	0,00	-
% de programación por lista	98,76	98,76	0,00
Rendemento cirúrxico	67,59	67,25	-0,51
Intervencións prog./día	0,65	0,65	-0,12
Intervencións urx./día	0,01	0,01	-18,03
% de anulación	2,42	2,42	0,18

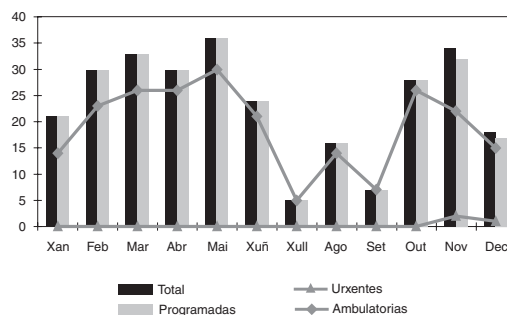

Actividade cirúrxica en quirofaniño

	2005	2006	%
Intervencións totais	195	164	-15,90
Programadas	112	111	-0,89
Urxentes	83	53	-36,14
Suspendidas	13	13	0,00
Horas de quirofaniño			
Disponibles	119,00	109,00	-8,40
Utilizadas	49,10	47,06	-4,15

Indicadores

	2005	2006	%
Rendemento	41,26	43,17	4,64
Interv. prog. / sesión	6,59	6,94	5,30

Consultas externas

	2005	2006	%
Total consultas	7.120	8.270	16,15
Primeiras	2.997	3.473	15,88
Sucesivas	4.123	4.797	16,35
Pacientes fóra da área	181	238	31,49
Altas primeiras consultas	1.081	1.291	19,43
Total altas de consulta	2.208	2.516	13,95
Pacientes vistos sen cita	393	528	34,35
Non asisten á cita	860	963	11,98

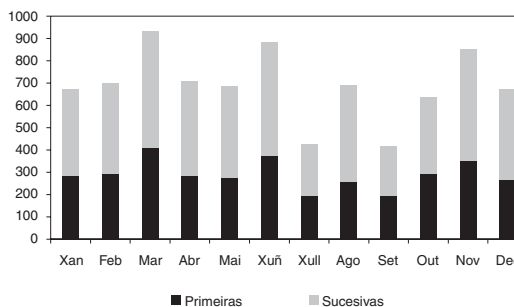

Indicadores

	2005	2006	%
Relación suc./primeiras	1,38	1,38	0,40

Actividade de urxencias

	2005	2006	%
Total urxencias	13	32	146,15
Ingresos de urxencias	0	0	-
Traslados outros centros	0	1	-

Indicadores de urxencias

	2005	2006	%
Urxencias/día	0,04	0,09	146,15
Urxencias ing./atendidas	0,00	0,00	-
Presión de urxencias	0,00	0,00	-

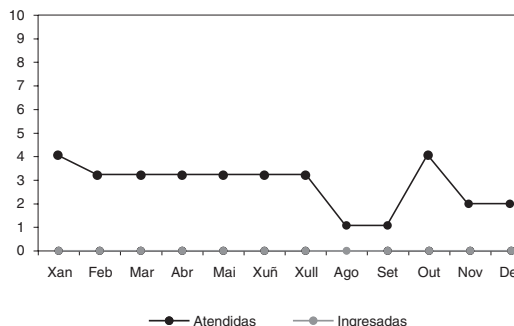

Indicadores de calidade

	2005	2006	%
% Éxitus sobre altas	0,00	0,00	-
% Necropsias/éxitus	0,00	0,00	-
% Altas con informe	100	100	0,00

Calidade de bases de datos

	2005	2006	%
Altas producidas	76	53	-30,26
Altas codificadas	76	53	-30,26
Altas válidas	76	53	-30,26
Media de diag./alta	1,26	1,17	-7,14
Media de proc./alta	1,30	1,15	-11,54

Altas por capítulo CIE-9 MC

	2005			2006		
	Núm.	%	EM	Núm.	%	EM
ENFERMIDADES DO APARELLO RESPIRATORIO	59	77,63	1,14	39	73,58	1,36
ENFERMIDADES DO SISTEMA NERVIOSO E ÓRGANOS SENSORIAIS	15	19,74	2,87	11	20,75	2,82
ANOMALIAS CONXENITAS	1	1,32	2,00	1	1,89	2,00
SÍNTOMAS, SIGNOS E ESTADOS MAL DEFINIDOS				1	1,89	1,00
FACTORES DO ESTADO DE SAÚDE E CONTACTO COS SERV.SANIT.				1	1,89	1,00
NEOPLASIAS	1	1,32	6,00			
TOTAL	76	100	1,55	53	100	1,66

Diagnóstico principal

Cód.	Frec.	EM	%	% acum.
474 ENFERMIDADE CRÓNICA DAS AMÍGDALAS E ADENOIDE	26	1,15	0,49	0,49
470 TABIQUE NASAL DESVIADO	12	1,83	0,23	0,72
385 OUTRAS ALTERACIONS DO OIDO MEDIO E MASTOIDES	4	5,25	0,08	0,79
382 OTITE MEDIA SUPURATIVA E NEOM	3	1,00	0,06	0,85
387 OTOSCLEROSE	3	2,00	0,06	0,91
384 OUTROS TRASTORNOS DA MEMBRANA TIMPÁNICA	1	1,00	0,02	0,92
478 OUTRAS ENFERMIDADES DE TRACTO RESPIRATORIO SUPERIOR	1	1,00	0,02	0,94
748 ANOMALÍAS CONXÉNITAS DO SISTEMA RESPIRATORIO	1	2,00	0,02	0,96
780 SÍNTOMAS XERAIS	1	1,00	0,02	0,98
V58 OUTROS COIDADOS POSTERIORES E ATENCIÓN POSTERIOR NEOM	1	1,00	0,02	1,00

Procedemento principal

Cód.	Frec.	EM	%	% acum.
28.3 AMIGDELECTOMÍA CON ADENOIDECTOMÍA	16	1,19	30,19	30,19
21.5 RESECCIÓN SUBMUCOSA DO TABIQUE NASAL (SEPTOPLASTIAS)	13	1,85	24,53	54,72
28.2 AMIGDELECTOMÍA SEN ADENOIDECTOMÍA	10	1,10	18,87	73,58
19.4 MIRINGOPLASTIA	5	2,20	9,43	83,02
19.1 ESTAPEDECTOMÍA	3	2,00	5,66	88,68
19.5 OUTRA TIMPANOPLASTIA	2	6,50	3,77	92,45
19.2 REVISIÓN DE ESTAPEDECTOMÍA	1	1,00	1,89	94,34
19.6 REVISIÓN DE TIMPANOPLASTIA	1	1,00	1,89	96,23
27.6 PALATOPLASTIA	1	1,00	1,89	98,11
31.4 PROCEDIMENTOS DIAGNÓSTICOS SOBRE LARINXE E TRÁQUEA	1	1,00	1,89	100,00

Descrición do GRD

GRD	Peso	Nº	%	EM
55 PROCEDIMENTOS MISCELÁNEOS SOBRE OIDO, NARIZ, BOCA E GORXA	0,6594	23	43,40	2,35
60 AMIGDALECTOMÍA E/OU ADENOIDECTOMÍA SÓ, IDADE<18	0,5072	14	26,42	1,29
59 AMIGDALECTOMÍA E/OU ADENOIDECTOMÍA SÓ, IDADE>17	0,4483	8	15,09	1,00
62 MIRINGOTOMÍA CON INSERCIÓN DE TUBO IDADE<18	0,5730	4	7,55	1,00
8 PROCED. SOBRE N.CRANIAIS , PERIFÉRICOS E OUTROS P. CIR.S.NERV. SEN CC	1,4076	1	1,89	1,00
57 PROCED. S. AMÍGDALAS E ADENOIDES EXC. SÓ EXTIRPACIÓN, IDADE>17	0,5696	1	1,89	1,00
73 OUTROS DIAGNÓSTICOS DE OIDO, NARIZ, BOCA E GORXA IDADE>17	0,7012	1	1,89	1,00
461 PROC. CIRÚRXICO CON DIAG. DOUTRO CONTACTO CON SERVIZOS SANITARIOS	0,6589	1	1,89	1,00

Produción en U.P.H.s

	2005	2006	%
Altas codificadas	76	53	-30,26
% de codificación	70	100	43,40
Peso medio	0,6107	0,5940	-2,73
U.P.H.s	46,41	31,48	-32,16

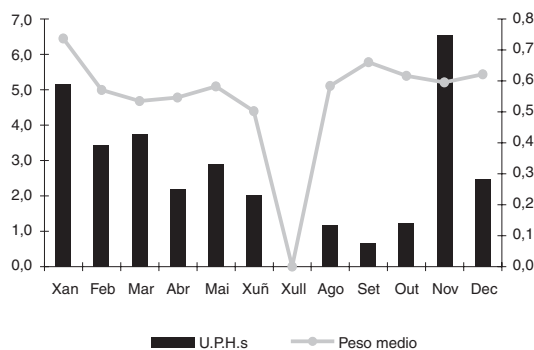

Recursos físicos

	2005	2006	%
Camas			
Asignadas	0,00	0,00	-
Habilitadas	0,00	0,01	-
Ectópicas propias	0,32	0,23	-28,50
Ectópicas alleas	0,00	0,00	-
Útiles	0,32	0,24	-25,39
Quirófanos			
Horas asignadas	301,00	301,00	0,00
Monográficos	0	0	-
Quirofaniños			
Horas asignadas	119,00	109,00	-8,40
Monográficos	0	0	-
Consultas			
Horas asignadas	2.033,50	2.652,02	30,42

Recursos humanos

	2005	2006	%
FEAS	2,00	2,00	0,00

Traumatoloxía

Hospitalización

	2005	2006	%
Ingresos totais	362	343	-5,25
Programados	266	217	-18,42
Urxentes	96	126	31,25
T. internos (entradas)	5	4	-20,00
Réxime económico de ingresos			
S. Social	346	332	-4,05
Acc. de tráfico	6	5	-16,67
Acc. laborais	6	4	-33,33
Outros	4	2	-50,00
Total estadias	1.537	1.586	3,19
Total altas	367	345	-5,99
Fin de cuidados	361	335	-7,20
Tras. de centro	5	8	60,00
Voluntarias	1	0	-100,00
Éxitus	0	2	-
T. internos (saídas)	3	1	-66,67

Indicadores

	2005	2006	%
E. media	4,19	4,57	9,14
Índ. ocupación	36,43	38,24	4,98
Índ. reocupación	7,41	7,43	0,31
Índ. rotación	31,31	30,33	-3,15
Frec. hospitalaria	5,19	4,92	-5,25
Índ. programación	73,48	63,27	-13,90
Taxa mortalidade	0,00	0,58	-

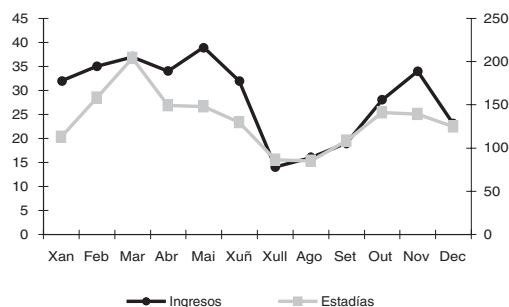
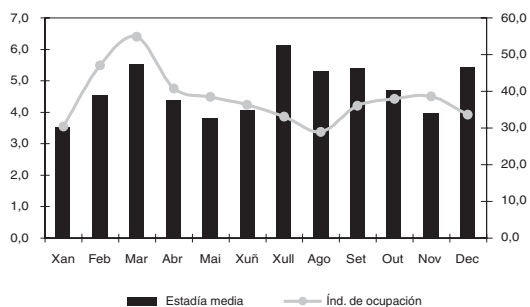

Actividade cirúrxica en quirófanos

	2005	2006	%		2005	2006	%
Intervencións totais	663	660	-0,45	Intervencións por tipo de anestesia			
Programadas	583	556	-4,63	Xeral	95	84	-11,58
Con estadia	294	272	-7,48	Local-rexional	507	531	4,73
Ambulatorias	289	284	-1,73	Local	61	45	-26,23
Urxentes	80	104	30,00	Horas de quirófano programa ordinario			
Con estadia	46	60	30,43	Disponibles	1.092,00	1.046,30	-4,18
Ambulatorias	34	44	29,41	Utilizadas	774,15	771,43	-0,35
Suspendidas	23	16	-30,43	Utilizadas en int. amb.	169,07	163,25	-3,44

Indicadores cirúrxicos programa ordinario

	2005	2006	%
EM preoperatoria	0,51	0,50	-1,96
% de programación por lista	95,07	91,80	-3,44
Rendemento cirúrxico	70,89	73,73	4,00
Intervencións prog./día	1,80	1,77	-1,57
Intervencións urx./día	0,22	0,28	30,00
% de anulación	3,04	3,30	8,56

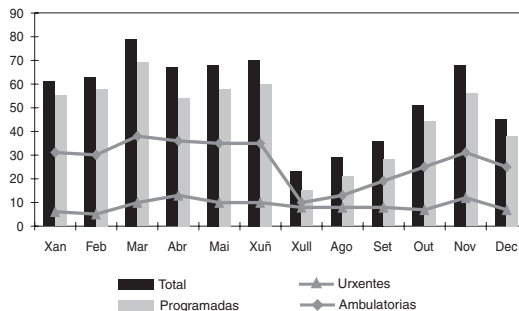

Actividade cirúrxica en quirofaniño

	2005	2006	%
Intervencións totais	1	0	-100,00
Programadas	0	0	-
Urxentes	1	0	-100,00
Suspendidas	0	0	-
Horas de quirofaniño			
Disponíbeis	0,00	0,00	-
Utilizadas	0,00	0,00	-

Indicadores

	2005	2006	%
Rendemento	-	-	-
Interv. prog./sesión	-	-	-

Consultas externas

	2005	2006	%
Total consultas	10.139	11.051	8,99
Primeiras	4.299	4.619	7,44
Sucesivas	5.840	6.432	10,14
Pacientes fóra da área	197	223	13,20
Altas primeiras consultas	1.413	1.485	5,10
Total altas de consulta	3.807	4.207	10,51
Pacientes vistos sen cita	150	137	-8,67
Non asisten á cita	959	889	-7,30

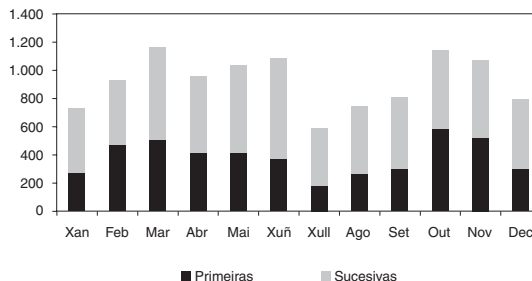

Indicadores

	2005	2006	%
Relación suc./primeiras	1,36	1,39	2,51

Actividade de urxencias

	2005	2006	%
Total urxencias	1.259	1.537	22,08
Ingresos de urxencias	81	103	27,16
Traslados outros centros	112	89	-20,54

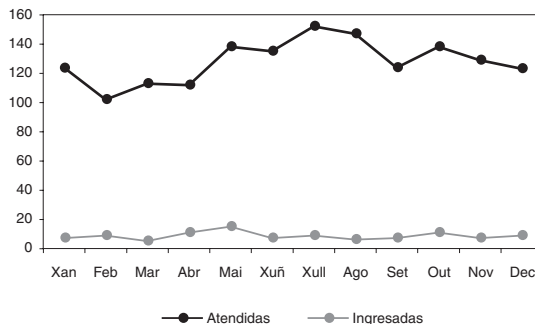

Indicadores de urxencias

	2005	2006	%
Urxencias/día	3,45	4,21	22,08
Urxencias ing./atendidas	0,06	0,07	4,16
Presión de urxencias	23,62	30,03	27,16

Indicadores de calidade

	2005	2006	%
% Éxitus sobre altas	0,00	0,58	-
% Necropsias/éxitus	0,00	0,00	-
% Altas con informe	100	100	0,00

Calidade de bases de datos

	2005	2006	%
Altas producidas	367	345	-5,99
Altas codificadas	367	345	-5,99
Altas válidas	367	345	-5,99
Media de diag./alta	1,67	1,35	-19,16
Media de proc./alta	1,46	1,21	-17,12

Altas por capítulo CIE-9 MC

	2005			2006		
	Núm.	%	EM	Núm.	%	EM
ENFERMIDADES DOS MÚSCULOS, ESQUELETO E TECIDO CONECTIVO	271	73,84	3,89	222	64,35	4,27
LESIÓNS E ENVELENAMENTOS	78	21,25	5,81	113	32,75	5,08
FACTORES DO ESTADO DA SAÚDE E CONTACTO COS SERV.SANIT.	10	2,72	1,70	6	1,74	1,33
ENFERMIDADES DA PEL E DO TECIDO SUBCUTÁNEO	2	0,54	9,00	2	0,58	4,50
ENFERMIDADES DO SISTEMA NERVIOSO E ÓRGANOS SENSORIAIS	2	0,54	1,00	1	0,29	1,00
NEOPLASIAS	1	0,27	2,00	1	0,29	5,00
ENFERMIDADES ENDOCRINAS, NUTRICIONAIS, METABÓLICAS E INMUNI	1	0,27	14,00			
ENFERMIDADES DO APARELLO DIXESTIVO	1	0,27	11,00			
SÍNTOMAS, SIGNOS E ESTADOS MAL DEFINIDOS	1	0,27	4,00			
TOTAL	367	100	4,29	345	100	4,48

Diagnóstico principal

Cód.	Frec.	EM	%	% acum.
715 OSTEOARTROSE E ENFERMIDADES AFÍNS	91	7,90	0,26	0,26
735 DEFORMACIÓN ADQUIRIDA DA DEDA GORDA DO PÉ	57	1,21	0,17	0,43
820 FRACTURA DO COLO DO FÉMUR	22	9,64	0,06	0,49
824 FRACTURA DE NOCELLO	18	2,17	0,05	0,54
727 OUTROS TRASTORNOS DE SINOVIA TENDÓN E BURSA	16	1,50	0,05	0,59
717 TRASTORNO INTERNO XEONLLO	15	2,07	0,04	0,63
728 TRASTORNO DE MÚSCULO, LIGAMENTO E FASCIA	15	1,20	0,04	0,68
813 FRACTURA DE RADIO E CÚBITO	13	1,62	0,04	0,72
823 FRACTURA DE TIBIA E PERONÉ	11	4,36	0,03	0,75
996 COMPLICACIÓNS PROPIAS DE CERTOS PROCEDEMENTOS ESPECIFICADOS	11	7,73	0,03	0,78

Procedemento principal

Cód.	Frec.	EM	%	% acum.
81.5 SUBSTITUCIÓN DOS ARTELLOS DE EXTREMIDADES INFERIORES	103	8,34	32,39	32,39
77.5 ESCISIÓN/REPARAC. HALLUX VALGUS E OUTRAS DEFORMID. DEDAS PÉ	57	1,21	17,92	50,31
79.1 REDUCIÓN CERRADA DE FRACTURA CON FIXACIÓN INTERNA	44	5,18	13,84	64,15
82.3 OUTRA ESCISIÓN DO TECIDO BRANDO DA MAN	14	1,21	4,40	68,55
81.4 OUTRA REPARACIÓN DE ARTELLO DE EXTREMIDADES INFERIORES	13	2,31	4,09	72,64
81.8 ARTROPLASTIA E REPARACIÓN DO OMBREIRO E CÓBADO	11	1,91	3,46	76,10
79.0 REDUCIÓN PECHADA DE FRACTURA SEN FIXACIÓN INTERNA	10	1,30	3,14	79,25
78.6 EXTRACCIÓN DE DISPOSITIVOS IMPLANTADOS NO ÓSO	9	2,78	2,83	82,08
80.2 ARTROSCOPIA	9	6,00	2,83	84,91
83.6 SUTURA DE MÚSCULO, TENDÓN Y FASCIA, AGÁS A MAN	8	1,38	2,52	87,42

Descrición do GRD

GRD	Peso	Nº	%	EM
225 PROCEDEMENTOS SOBRE O PÉ	1,1213	63	18,26	1,27
818 SUBSTITUCIÓN DE CADEIRA EXCEPTO POR COMPLICACIÓNS	3,8297	57	16,52	7,82
209 SUBST. ARTICULAC. MAIOR EXCEP. CADEIRA E REIMPLANTE MEMB.INF., EXC. POR CC	3,5263	42	12,17	7,93
229 PROC. SOBRE MAN OU PULSO, EXCEPTO PROC.MAIORES S.ARTICULACIÓN SEN CC	0,8376	24	6,96	1,25
219 PROC. EXTR.INFERIOR E ÚMERO EXC. CADEIRA, PE, FÉMUR IDADE>17 SEN CC	1,3251	23	6,67	3,35
211 PROC. DE CADEIRA E FÉMUR EXCEPTO ARTICULACIÓN MAIOR IDADE>17 SEN CC	2,2182	15	4,35	8,80
222 PROCEDEMENTOS SOBRE XEONLLO SEN CC	1,0833	13	3,77	2,23
867 ESCISIÓN LOC. E EXTRAC. DISPOSITIVO FIXACIÓN INTERNA EXCEPTO CADEIRA E FÉMUR, SEN CC	1,0662	13	3,77	2,92
223 PROC. MAIORES OMBRO/CÓBADO, OU OUTROS PROCEDEMENTOS EXTR.SUPERIOR CON CC	0,9128	11	3,19	1,64
224 PROC. OMBRO, CÓBADO OU ANTEBRAZO, EXC. PROC. MAIOR DE ARTICULACIÓN SEN CC	0,8773	10	2,90	1,80

Produción en U.P.H.s

	2005	2006	%
Altas codificadas	367	345	-5,99
% de codificación	94	100	6,38
Peso medio	1,8400	1,9920	8,26
U.P.H.s	675,27	687,23	1,77

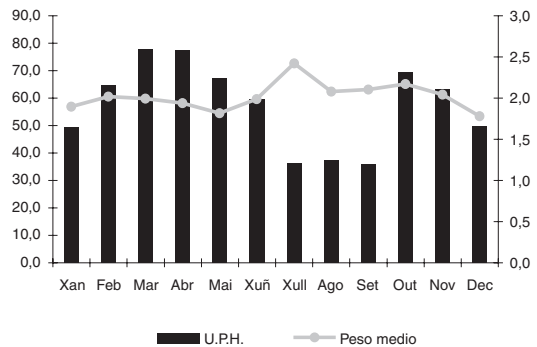

Recursos físicos

	2005	2006	%
Camas			
Asignadas	11,56	11,31	-2,16
Habilitadas	0,00	0,02	-
Ectópicas propias	1,99	2,32	16,73
Ectópicas alleas	6,91	7,40	7,17
Útiles	6,64	6,25	-5,91
Quirófanos			
Horas asignadas	1.092,00	1.046,30	-4,18
Monográficos	0	0	-
Quirofaniños			
Horas asignadas	0,00	0,00	-
Monográficos	0	0	-
Consultas			
Horas asignadas	1.591,39	1.629,30	2,38

Recursos humanos

	2005	2006	%
Facultativo responsable	1,00	1,00	0,00
FEAS	4,00	4,00	0,00
Total facultativos	5,00	5,00	0,00

Uroloxía

Hospitalización

	2005	2006	%
Ingresos totais	46	24	-47,83
Programados	26	6	-76,92
Urxentes	20	18	-10,00
T. internos (entradas)	1	1	0,00
Réxime económico de ingresos			
S. Social	46	24	-47,83
Acc. de tráfico	0	0	-
Acc. laborais	0	0	-
Outros	0	0	-
Total estadias	141	46	-67,38
Total altas	47	25	-46,81
Fin de cuidados	47	25	-46,81
Tras. de centro	0	0	-
Voluntarias	0	0	-
Éxitus	0	0	-
T. internos (saídas)	0	0	-

Indicadores

	2005	2006	%
E. media	3,00	1,84	-38,67
Índ. ocupación	-	0,50	-
Índ. reocupación	-3,07	0,62	-120,31
Índ. rotación	-	1,57	-
Frec. hospitalaria	0,66	0,34	-47,83
Índ. programación	56,52	25,00	-55,77
Taxa mortalidade	0,00	0,00	-

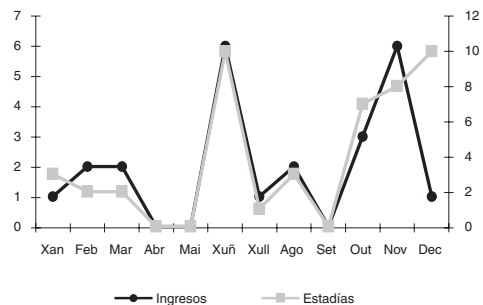
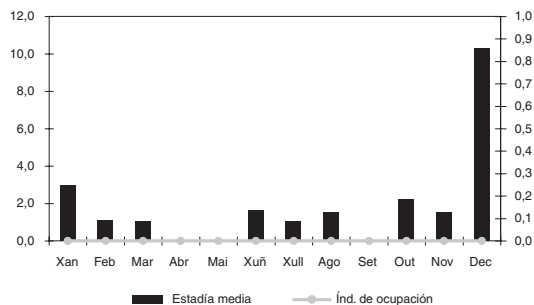

Actividade cirúrxica en quirófanos

	2005	2006	%
Intervencións totais	362	295	-18,51
Programadas	342	285	-16,67
Con estadia	43	23	-46,51
Ambulatorias	299	262	-12,37
Urxentes	20	10	-50,00
Con estadia	9	3	-66,67
Ambulatorias	11	7	-36,36
Suspendidas	29	33	13,79

	2005	2006	%
Intervencións por tipo de anestesia			
Xeral	23	10	-56,52
Local-rexional	33	43	30,30
Local	306	242	-20,92
Horas de quirófano programa ordinario			
Disponibles	166,30	166,30	0,00
Utilizadas	93,35	97,51	4,46
Utilizadas en int. amb.	70,40	81,04	15,11

Indicadores cirúrxicos programa ordinario

	2005	2006	%
EM preoperatoria	0,61	0,13	-78,69
% de programación por lista	99,10	99,59	0,50
Rendemento quirúrxico	56,13	58,63	4,46
Intervencións prog./día	0,90	0,99	9,77
Intervencións urx./día	0,05	0,03	-45,36
% de anulación	8,61	10,26	19,12

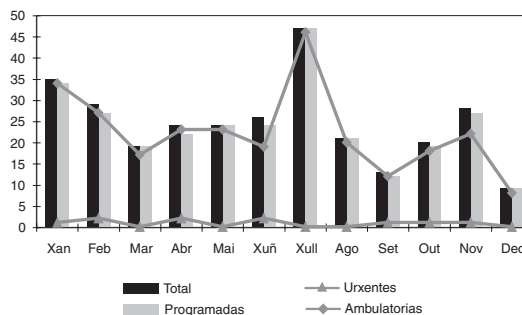

Actividade cirúrxica en quirofaniño

	2005	2006	%
Intervencións totais	184	248	34,78
Programadas	179	242	35,20
Urxentes	5	6	20,00
Suspendidas	13	26	100,00
Horas de quirofaniño			
Disponibles	121,30	178,00	46,74
Utilizadas	69,04	103,21	49,49

Indicadores

	2005	2006	%
Rendemento	56,92	57,98	1,87
Interv. prog./sesión	8,95	9,31	4,00

Consultas externas

	2005	2006	%
Total consultas	5.049	6.151	21,83
Primeiras	1.630	1.908	17,06
Sucesivas	3.419	4.243	24,10
Pacientes fóra da área	75	101	34,67
Altas primeiras consultas	218	188	-13,76
Total altas de consulta	1.071	1.103	2,99
Pacientes vistos sen cita	410	262	-36,10
Non asisten á cita	479	530	10,65

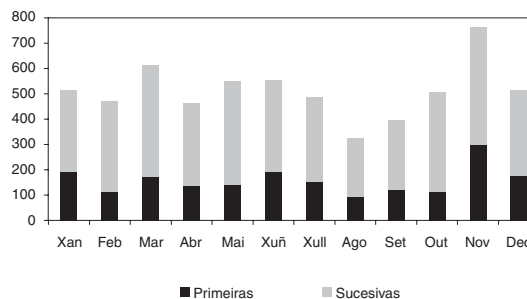

Indicadores

	2005	2006	%
Relación suc./primeiras	2,10	2,22	6,02

Actividade de urxencias

	2005	2006	%
Total urxencias	2	10	400,00
Ingresos de urxencias	0	2	-
Traslados outros centros	0	1	-

Indicadores de urxencias

	2005	2006	%
Urxencias/día	0,01	0,03	400,00
Urxencias ing./atendidas	0,00	0,20	-
Presión de urxencias	0,00	8,33	-

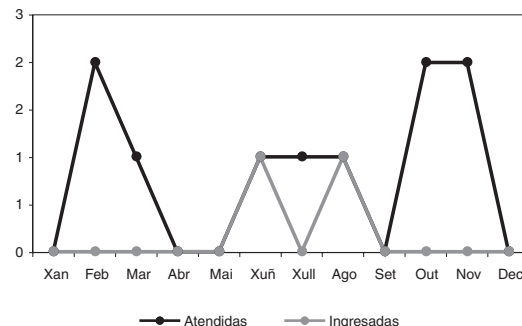

Indicadores de calidade

	2005	2006	%
% Éxito sobre altas	0,00	0,00	-
% Necropsias/éxito	0,00	0,00	-
% Altas con informe	100	100	0,00

Calidade de bases de datos

	2005	2006	%
Altas producidas	47	25	-46,81
Altas codificadas	47	25	-46,81
Altas válidas	47	25	-46,81
Media de diag./alta	1,28	1,32	3,13
Media de proc./alta	1,21	0,96	-20,66

Altas por capítulo CIE-9 MC

	2005			2006		
	Núm.	%	EM	Núm.	%	EM
NEOPLASIAS	21	44,68	3,48	6	24,00	3,67
ENFERMIIDADES DO APARELLO XENITOURINARIO	21	44,68	3,24	8	32,00	1,38
SÍNTOMAS, SIGNOS E ESTADOS MAL DEFINIDOS	3	6,38	2,00	4	16,00	1,50
ENFERMIIDADES DO APARELLO CIRCULATORIO	2	4,26	1,00	3	12,00	1,00
LESIÓNS E ENVELENAMENTOS				4	16,00	2,00
TOTAL	47	100	3,17	25	100	2,00

Diagnóstico principal

Cód.	Frec.	EM	%	% acum.
603 HIDROCELE	6	1,17	0,24	0,24
188 NEOPLASIA MALIGNA DA VEXIGA	4	4,25	0,16	0,40
790 ACHADEGOS INESPECIFICOS NA ANÁLISE DO SANGUE	4	1,50	0,16	0,56
456 VEAS VARICOSAS DOUTROS SITIOS	3	1,00	0,12	0,68
998 OUTRAS COMPLICACIÓNS DE PROCEDIMENTOS, NCOE	3	2,33	0,12	0,80
187 NEOPLASIA MALIGNA PENE E OUTROS ÓRGANOS XENITAIS MASCULINOS	1	3,00	0,04	0,84
239 NEOPLASIA DE NATUREZA NON ESPECIFICADA	1	2,00	0,04	0,88
594 CÁLCULO DO TRACTO URINARIO INFERIOR	1	1,00	0,04	0,92
595 CISTITE	1	3,00	0,04	0,96
922 CONTUSIÓN DE TRONCO	1	1,00	0,04	1,00

Procedemento principal

Cód.	Frec.	EM	%	% acum.
63.1 ESCISIÓN DE VARICOCELE E HIDROCELE DE CORDÓN ESPERMÁTICO	9	1,11	42,86	42,86
60.1 PROCEDEMENTOS DIAGNÓSTICOS SOBRE VEXIGA	4	1,50	19,05	61,90
57.4 ESCISIÓN OU DESTRUCCIÓN TRANSURETRAL DE TECIDO DA VEXIGA	3	5,33	14,29	76,19
57.0 DRENAXE TRANSURETRAL VESICAL	1	1,00	4,76	80,95
57.3 PROCEDEMENTOS DIAGNÓSTICOS SOBRE VEXIGA	1	3,00	4,76	85,71
61.0 INCISIÓN E DRENAXE DE ESCROTO E TÚNICA VAXINAL	1	1,00	4,76	90,48
62.3 ORQUIECTOMÍA UNILATERAL	1	2,00	4,76	95,24
63.4 EPIDIDIMECTOMÍA	1	3,00	4,76	100,00

Descrición do GRD

GRD	Peso	Nº	%	EM
339 PROCEDEMENTOS SOBRE TESTÍCULO, PROCESO NON MALIGNO IDADE>17	0,6820	9	36,00	1,11
311 PROCEDEMENTOS TRANSURETRAIS SEN CC	0,7576	3	12,00	5,33
453 COMPLICACIÓNS DE TRATAMENTO SEN CC	0,6081	2	8,00	1,50
463 SIGNOS E SÍNTOMAS CON CC	1,3196	2	8,00	2,00
464 SIGNOS E SÍNTOMAS SEN CC	0,6179	2	8,00	1,00
319 NEOPLASIAS DE RIL E TRACTO URINARIO SEN CC	0,7094	1	4,00	1,00
321 INFECCIÓNS DE RIL E TRACTO URINARIO IDADE>17 SEN CC	0,6773	1	4,00	3,00
324 CÁLCULOS URINARIOS SEN CC	0,4008	1	4,00	1,00
338 PROCEDEMENTOS SOBRE TESTÍCULO, NEOPLASIA MALIGNA	0,9756	1	4,00	3,00
352 OUTROS DIAGNÓSTICOS DE APARELLO XENITAL MASCULINO	0,4397	1	4,00	1,00

Produción en U.P.H.

	2005	2006	%
Altas codificadas	47	25	-46,81
% de codificación	100	100	0,00
Peso medio	0,8226	0,8706	5,84
U.P.H.s	38,66	21,77	-43,70

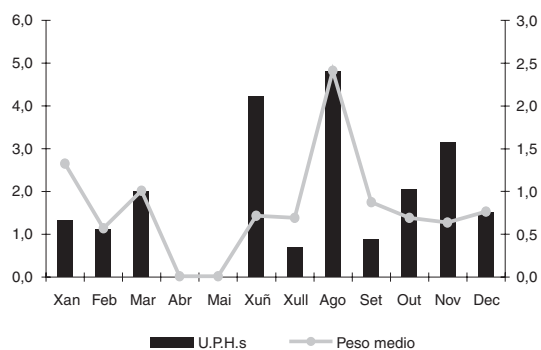

Recursos físicos

	2005	2006	%
Camas			
Asignadas	0,00	0,00	-
Habilitadas	0,00	0,00	-
Ectópicas propias	0,39	0,12	-69,56
Ectópicas alleas	0,00	0,00	-
Útiles	0,39	0,12	-69,56
Quirófanos			
Horas asignadas	166,30	166,30	0,00
Monográficos	0	0	-
Quirofaniños			
Horas asignadas	121,30	178,00	46,74
Monográficos	0	0	-
Consultas			
Horas asignadas	1.142,38	1.585,13	38,76

Recursos humanos

	2005	2006	%
FEAS	1,16	1,15	-0,86



ANÁLISE POR SERVIZOS FINAIS

Área médica

Cardioloxía

Dermatoloxía

Dixestivo

Hematoloxía

Medicina interna

Neuroloxía

Rehabilitación

Unidade de curta estancia

Cardioloxía

Consultas externas

	2005	2006	%
Total consultas	2.655	2.638	-0,64
Primeiras	933	907	-2,79
Sucesivas	1.722	1.731	0,52
Pacientes fóra da área	29	38	31,03
Altas primeiras consultas	0	1	-
Total altas de consulta	0	1	-
Pacientes vistos sen cita	21	15	-28,57
Non asisten á cita	188	175	-6,91

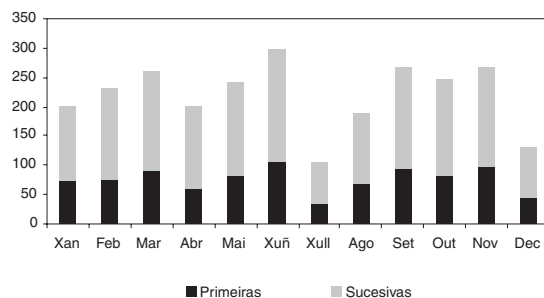

Indicadores

	2005	2006	%
Relación suc./primeiras	1,85	1,91	3,40

Recursos físicos

	2005	2006	%
Consultas			
Horas asignadas	661,00	676,20	2,30

Recursos humanos

	2005	2006	%
FEAS*	4,00	4,00	0,00

* *Facultativos pertencentes ao hospital de referencia*

Dermatoloxía

Hospitalización

	2005	2006	%
Ingresos totais	1	0	-100,00
Programados	0	0	-
Urxentes	1	0	-100,00
T. internos (entradas)	0	0	-
Réxime económico de ingresos			
S. Social	1	0	-100,00
Acc. de tráfico	0	0	-
Acc. laborais	0	0	-
Outros	0	0	-
Total estadias	2	0	-100,00
Total altas	1	0	-100,00
Fin de cuidados	1	0	-100,00
Tras. de centro	0	0	-
Voluntarias	0	0	-
Éxitus	0	0	-
T. internos (saídas)	0	0	-

Indicadores

	2005	2006	%
E. media	2,00	-	-
Índ. ocupación	-	-	-
Índ. reocupación	-2,00	-	-
Índ. rotación	-	-	-
Frec. hospitalaria	0,01	0,00	-100,00
Índ. programación	0,00	-	-
Taxa mortalidade	0,00	-	-

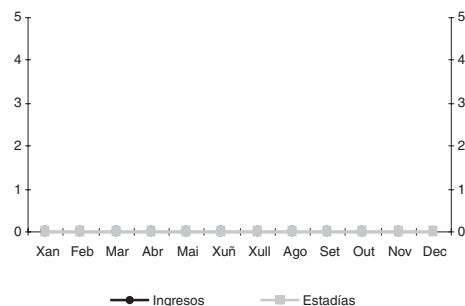
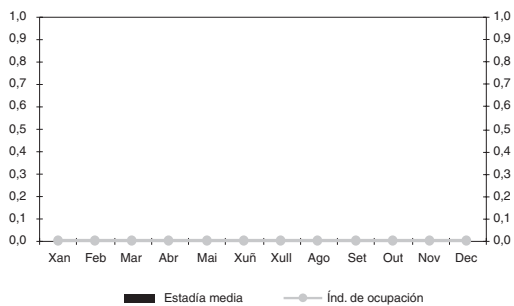

Actividade cirúrxica en quirófanos

	2005	2006	%		2005	2006	%
Intervencións totais	15	13	-13,33	Intervencións por tipo de anestesia			
Programadas	15	13	-13,33	Xeral	0	0	-
Con estadia	1	0	-100,00	Local- rexional	0	1	-
Ambulatorias	14	13	-7,14	Local	15	12	-20,00
Urxentes	0	0	-	Horas de quirófano programa ordinario			
Con estadia	0	0	-	Disponibles	19,30	14,30	-25,91
Ambulatorias	0	0	-	Utilizadas	12,04	7,40	-38,54
Suspendidas	0	1	-	Utilizadas en int. amb.	11,19	7,40	-33,87

Indicadores cirúrxicos programa ordinario

	2005	2006	%
EM preoperatoria	0,00	0,00	-
% de programación por lista	100,00	100,00	0,00
Rendemento cirúrxico	62,38	51,75	-17,04
Intervencións prog./día	0,06	0,05	-12,63
Intervencións urx./día	0,00	0,00	-
% de anulación	0,00	7,14	-

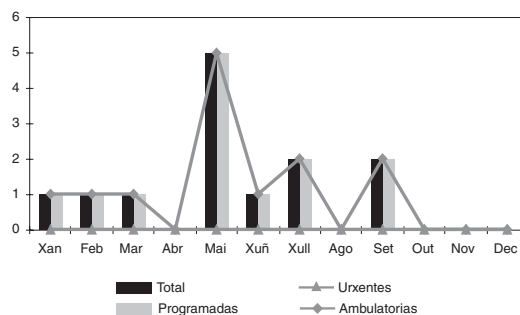

Actividade cirúrxica en quirofaniño

	2005	2006	%
Intervencións totais	566	923	63,07
Programadas	522	822	57,47
Urxentes	44	101	129,55
Suspendidas	64	129	101,56
Horas de quirofaniño			
Disponibles	272,00	477,30	75,48
Utilizadas	150,58	213,17	41,57

Indicadores

	2005	2006	%
Rendemento	55,36	44,66	-19,33
Interv. prog. / sesión	13,38	11,26	-15,87

Consultas externas

	2005	2006	%
Total consultas	4.379	5.199	18,73
Primeiras	2.618	3.272	24,98
Sucesivas	1.761	1.927	9,43
Pacientes fóra da área	98	126	28,57
Altas primeiras consultas	873	1.318	50,97
Total altas de consulta	1.542	2.330	51,10
Pacientes vistos sen cita	79	120	51,90
Non asisten á cita	422	441	4,50

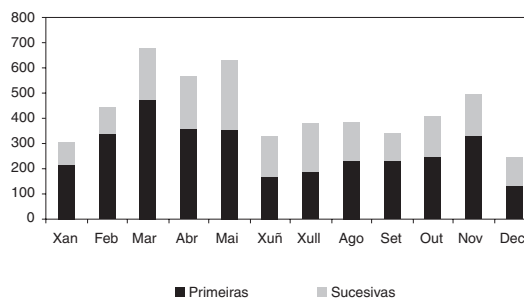

Indicadores

	2005	2006	%
Relación suc./primeiras	0,67	0,59	-12,45

Indicadores de calidade

	2005	2006	%
% Éxitus sobre altas	0,00	-	-
% Necropsias/éxitus	0,00	0,00	-
% Altas con informe	100,00	100	0,00

Calidade de bases de datos

	2005	2006	%
Altas producidas	1	0	-100,00
Altas codificadas	1	0	-100,00
Altas válidas	1	0	-100,00
Media de diag./alta	6,00	0,00	-100,00
Media de proc./alta	2,00	0,00	-100,00

Altas por capítulo CIE-9 MC

	2005			2006		
	Núm.	%	EM	Núm.	%	EM
NEOPLASIAS	1	100,00	2,00			
TOTAL	1	100	2,00			

Produción en U.P.H.s

	2005	2006	%
Altas codificadas	1	0	-100,00
% de codificación	100,00	-	-
Peso medio	1,3253	0,0000	-100,00
U.P.H.s	1,33	0,00	-100,00

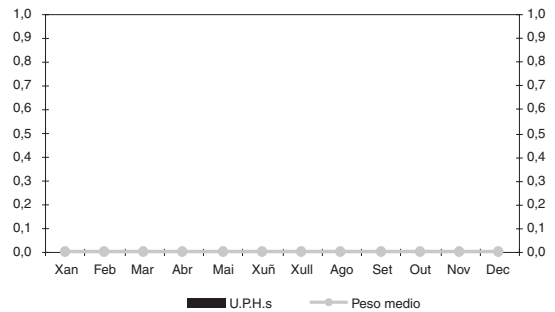

Recursos físicos

	2005	2006	%
Camas			
Asignadas	0,00	0,00	-
Habilitadas	0,00	0,00	-
Ectópicas propias	0,01	0,00	-100,00
Ectópicas alleas	0,00	0,00	-
Útiles	0,01	0,00	-100,00
Quirófanos			
Horas asignadas	19,30	14,30	-25,91
Monográficos	0	0	-
Quirofaniños			
Horas asignadas	272,00	477,30	75,48
Monográficos	0	0	-
Consultas			
Horas asignadas	930,54	1.093,22	17,48

Recursos humanos

	2005	2006	%
FEAS	1,00	1,32	32,00

Dixestivo

Actividade endoscópica

	2005	2006	%
Endoscopias programadas	1.284	1.254	-2,34
Endoscopias urxentes	91	69	-24,18
Endoscopias totais	1.375	1.323	-3,78
Con estadia	286	268	-6,29
Ambulatorias	1.089	1.055	-3,12
Endoscopias suspendidas	115	107	-6,96
Horas de sala de endoscopias			
Disponibles	1.246,00	1.086,00	-12,84
Utilizadas	752,57	694,15	-7,76

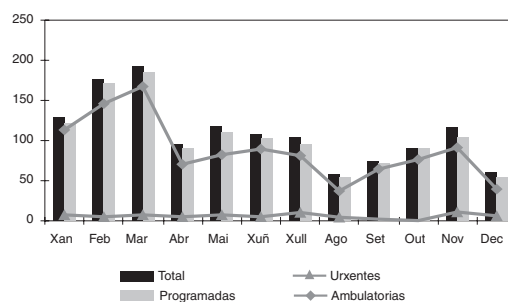

Indicadores

	2005	2006	%
Rendemento cirúrxico	60,40	63,92	5,83
Endos. prog. / día	5,18	5,10	-1,54

Consultas externas

	2005	2006	%
Total consultas	2.398	1.362	-43,20
Primeiras	1.006	224	-77,73
Sucesivas	1.392	1.138	-18,25
Pacientes fóra da área	32	23	-28,13
Altas primeiras consultas	119	1	-99,16
Total altas de consulta	556	41	-92,63
Pacientes vistos sen cita	64	45	-29,69
Non asisten á cita	360	110	-69,44

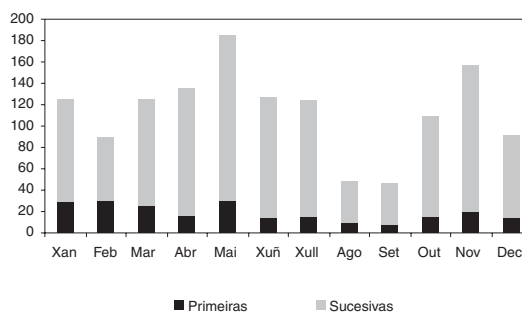

Indicadores

	2005	2006	%
Relación suc./primeiras	1,38	5,08	267,16

Recursos físicos

	2005	2006	%
Sala de endoscopias			
Horas asignadas	1.246,00	1.086,00	-12,84
Consultas			
Horas asignadas	486,52	367,00	-24,57

Recursos humanos

	2005	2006	%
FEAS	1,00	1,00	0,00
FEAS (cupo)	0,47	0,00	-100,00
Total FEAS	1,47	1,00	-31,97

Hematoloxía

Outra actividade

	2005	2006	%
Núm. unidades hematíes	870	977	12,30
Plaquetas	3	11	266,67
Plasma	56	68	21,43
Albúmina	712	1.558	118,82
Probos cruzadas	1.496	1.764	17,91
Anticoagulación oral*	2.446	2.765	13,04
Anticoag. con heparina*	140	179	27,86

* Datos xa incluídos en actividade de Consultas externas

Consultas externas

	2005	2006	%
Total consultas	2.446	2.765	13,04
Primeiras	177	235	32,77
Sucesivas	2.269	2.530	11,50
Pacientes fóra da área	40	39	-2,50
Altas primeiras consultas	3	0	-100,00
Total altas de consulta	8	0	-100,00
Pacientes vistos sen cita	273	1.628	496,34
Non asisten á cita	51	4	-92,16

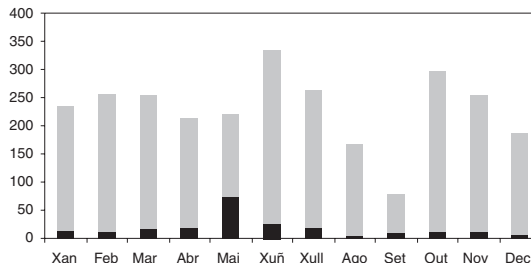

Indicadores

	2005	2006	%
Relación suc./primeiras	12,82	10,77	-16,02

Recursos físicos

	2005	2006	%
Consultas			
Horas asignadas	149,60	152,30	1,80

Recursos humanos

	2005	2006	%
FEAS*	1,00	1,00	0,00

* Persoal en común con Análises clínicas

Medicina interna

Hospitalización

	2005	2006	%
Ingresos totais	1.144	1.348	17,83
Programados	19	7	-63,16
Urxentes	1.125	1.341	19,20
T. internos (entradas)	358	245	-31,56
Réxime económico de ingresos			
S. Social	1.141	1.344	17,79
Acc. de tráfico	1	1	0,00
Acc. laborais	0	0	-
Outros	2	3	50,00
Total estadias	13.026	14.500	11,32
Total altas	1.472	1.550	5,30
Fin de cuidados	1.216	1.273	4,69
Tras. de centro	138	127	-7,97
Voluntarias	5	10	100,00
Éxitus	113	140	23,89
T. internos (saídas)	28	25	-10,71

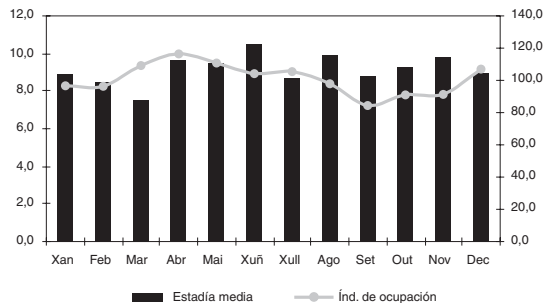

Indicadores

	2005	2006	%
E. media	8,67	9,10	4,96
Índ. ocupación	91,52	100,91	10,26
Índ. reocupación	1,04	-0,10	-109,23
Índ. rotación	29,64	34,50	16,41
Frec. hospitalaria	19,21	22,63	17,83
Índ. programación	1,66	0,52	-68,73
Taxa mortalidade	9,88	10,39	5,14

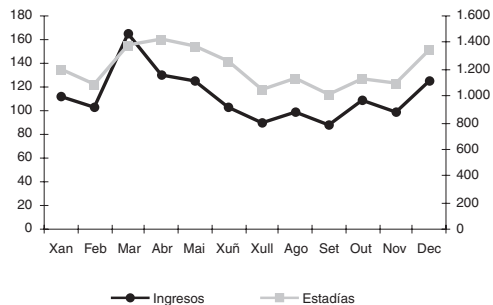

Consultas externas

	2005	2006	%
Total consultas	3.200	3.132	-2,13
Primeiras	651	838	28,73
Sucesivas	2.549	2.294	-10,00
Pacientes fóra da área	64	54	-15,63
Altas primeiras consultas	73	102	39,73
Total altas de consulta	489	552	12,88
Pacientes vistos sen cita	365	109	-70,14
Non asisten á cita	290	210	-27,59

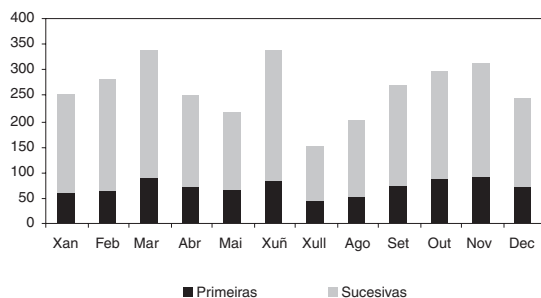

Indicadores

	2005	2006	%
Relación suc./primeiras	3,92	2,74	-30,09

Actividade de urxencias

	2005	2006	%
Total urxencias	1.321	1.593	20,59
Ingresos de urxencias	1.131	1.314	16,18
Traslados outros centros	55	85	54,55

Indicadores de urxencias

	2005	2006	%
Urxencias/día	3,62	4,36	20,59
Urxencias ing./atendidas	0,86	0,82	-3,66
Presión de urxencias	98,86	97,48	-1,40

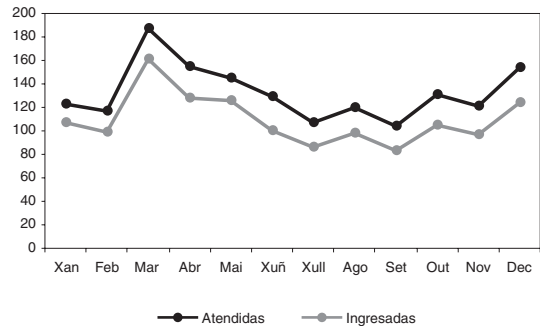

Indicadores de calidade

	2005	2006	%
% Éxitus sobre altas	7,68	9,03	17,66
% Necropsias/éxitus	0,00	0,00	-
% Altas con informe	100	100	0,00

Calidade de bases de datos

	2005	2006	%
Altas producidas	1.472	1.550	5,30
Altas codificadas	1.472	1.550	5,30
Altas válidas	1.472	1.550	5,30
Media de diag./alta	6,90	5,93	-14,06
Media de proc./alta	5,43	4,81	-11,42

Altas por capítulo CIE-9 MC

	2005		2006	
	Núm.	%	Núm.	%
ENFERMIDADES DO APARELLO RESPIRATORIO	606	41,17	655	42,26
ENFERMIDADES DO APARELLO CIRCULATORIO	378	25,68	349	22,52
ENFERMIDADES INFECCIOSAS E PARASITARIAS	97	6,59	92	5,94
ENFERMIDADES DO APARELLO DIXESTIVO	82	5,57	89	5,74
SÍNTOMAS, SIGNOS E ESTADOS MAL DEFINIDOS	65	4,42	72	4,65
NEOPLASIAS	59	4,01	70	4,52
ENFERMIDADES DO APARELLO XENITOURINARIO	36	2,45	41	2,65
ENFERMIDADES ENDOCRINAS, NUTRICIONAIS, METABÓLICAS E INMUNI	36	2,45	41	2,65
TRASTORNOS MENTAIS	28	1,90	35	2,26
ENFERMIDADES DO SISTEMA NERVIOSO E ÓRGANOS SENSORIAIS	16	1,09	27	1,74
LESIÓNS E ENVELENAMENTOS	23	1,56	25	1,61
ENFERMIDADES DO SANGUE E DOS ÓRGANOS HEMATOPOIÉTICOS	30	2,04	23	1,48
ENFERMIDADES DOS MÚSCULOS, ESQUELETO E TECIDO CONECTIVO	6	0,41	19	1,23
ENFERMIDADES DA PEL E DO TECIDO SUBCUTÁNEO	10	0,68	10	0,65
ANOMALIAS CONXÉNITAS			1	0,06
COMPLICACIÓNS DO EMBARAZO, PARTO E PUERPERIO			1	0,06
TOTAL	1.472	100	1550	100

Diagnóstico principal

Cód.	Frec.	EM	%	% acum.
491. BRONQUITE CRÓNICA	224	8,88	0,14	0,14
486. PNEUMONÍA POR ORGANISMO SEN ESPECIFICAR	147	8,77	0,09	0,24
428. INSUFICIENCIA CARDIACA	125	9,20	0,08	0,32
519. OUTRAS ENFERMIDADES DO APARELLO RESPIRATORIO	123	8,92	0,08	0,40
434. OCLUSIÓN DE ARTERIAS CEREBRAIS	74	8,03	0,05	0,45
038. SEPTICEMIA	59	11,46	0,04	0,49
402. CARDIOPATÍA HIPERTENSIVA	57	9,39	0,04	0,52
507. PNEUMONITE POR SÓLIDOS E LÍQUIDOS	52	11,17	0,03	0,56
780. SÍNTOMAS XERAIS	39	7,77	0,03	0,58
250. DIABETES MELLITUS	32	8,28	0,02	0,60

Procedemento principal

Cód.	Frec.	EM	%	% acum.
38.2. PROCEDEMENTOS DIAGNÓSTICOS SOBRE VASOS SANGUÍNEOS	9	16,11	52,94	52,94
34.0. INCISIÓN DE PAREDE TORÁCICA E PLEURAL	2	20,50	11,76	64,71
40.1. PROCEDEMENTOS DIAGNÓSTICOS SOBRE ESTRUCTURAS LINFÁTICAS	2	19,00	11,76	76,47
53.4. REPARACIÓN DE HERNIA UMBILICAL	1	8,00	5,88	82,35
60.1. PROCEDEM. DIAGNÓSTICOS SOBRE PRÓSTATA E VESÍCULAS SEMINALES	1	12,00	5,88	88,24
79.1. REDUCIÓN PECHADA DE FRACTURA CON FIXACIÓN INTERNA	1	22,00	5,88	94,12
81.9. OUTRAS OPERACIÓNS SOBRE ESTRUCTURAS DE ARTICULACIÓN	1	26,00	5,88	100,00

Descrición do GRD

GRD	Peso	Nº	%	EM
541. TRAST.RESPIRATORIOS EXC. INFECCIÓNS, BRONQUITE, ASMA CON CC MAIOR	2,4392	309	19,94	9,57
544. ICC E ARRITMIA CARDIACA CON CC MAIOR	3,5968	117	7,55	9,63
88. ENFERMIDADE PULMONAR OBSTRUTIVA CRÓNICA	1,2016	75	4,84	7,87
127. INSUFICIENCIA CARDIACA E CHOQUE	1,5409	75	4,84	9,19
101. OUTROS DIAGNÓSTICOS DE APARELLO RESPIRATORIO CON CC	1,0179	61	3,94	9,25
14. ICTUS CON INFARTO	2,0401	60	3,87	7,17
102. OUTROS DIAGNÓSTICOS DE APARELLO RESPIRATORIO SEN CC	0,6363	47	3,03	7,77
540. INFECCIÓNS E INFLAMACIÓNS RESPIRATORIAS CON CC MAIOR	3,6190	46	2,97	12,24
584. SEPTICEMIA CON CC MAIOR	3,9301	36	2,32	9,56
416. SEPTICEMIA IDADE>17	1,7931	34	2,19	12,29

Producción en U.P.H.s

	2005	2006	%
Altas codificadas	1.472	1.550	5,30
% de codificación	100	100	0,00
Peso medio	2,0334	2,0649	1,55
U.P.H.s	2.993,16	3.200,57	6,93

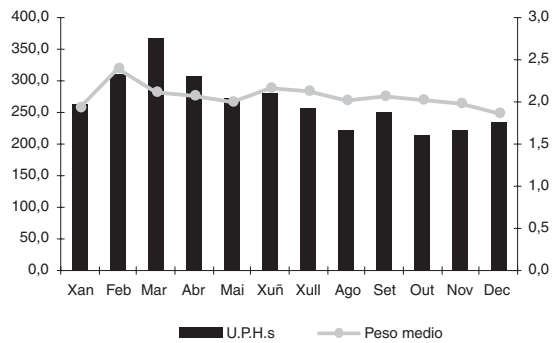

Recursos físicos

	2005	2006	%
Camas			
Asignadas	38,60	39,07	1,22
Habilitadas	0,36	0,30	-16,67
Ectópicas propias	1,72	2,94	71,01
Ectópicas alleas	1,33	0,54	-59,40
Útiles	39,35	41,77	6,15
Consultas			
Horas asignadas	1.017,15	906,30	-10,90

Recursos humanos

	2005	2006	%
FEAS	6,51	7,05	8,29

Neuroloxía

Consultas externas

	2005	2006	%
Total consultas	397	1.922	384,13
Primeiras	272	957	251,84
Sucesivas	125	965	672,00
Pacientes fóra da área	13	45	246,15
Altas primeiras consultas	36	169	369,44
Total altas de consulta	61	411	573,77
Pacientes vistos sen cita	22	103	368,18
Non asisten á cita	15	143	853,33

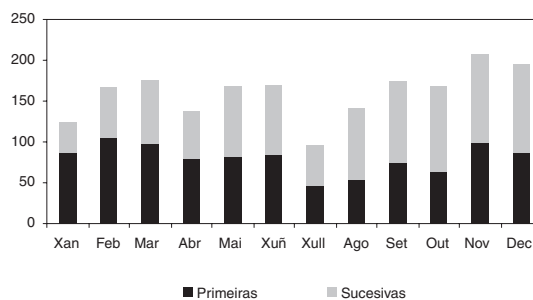

Indicadores

	2005	2006	%
Relación suc./primeiras	0,46	1,01	119,42

Recursos físicos

	2005	2006	%
Consultas			
Horas asignadas	370,30	750,30	102,62

Recursos humanos

	2005	2006	%
Facultativo coordinador	0,00	1,00	-
FEAS	0,63	0,64	1,59

Rehabilitación

Consultas externas

	2005	2006	%
Total consultas	2.767	3.107	12,29
Primeiras	746	1.078	44,50
Sucesivas	2.021	2.029	0,40
Pacientes fóra da área	63	64	1,59
Altas primeiras consultas	46	83	80,43
Total altas de consulta	756	688	-8,99
Pacientes vistos sen cita	1.113	541	-51,39
Non asisten á cita	176	306	73,86

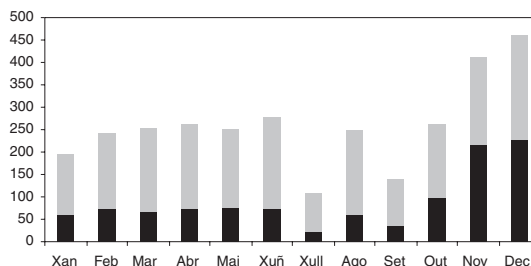

Indicadores

	2005	2006	%
Relación suc./primeiras	2,71	1,88	-30,52

Fisioterapia

		2006
Cinesiterapia	Número técnicas	13.512
Cinesiterapia	Pacientes	1.067
Electroterapia	Número técnicas	1.597
Electroterapia	Pacientes	105
Hidroterapia	Número técnicas	290
Hidroterapia	Pacientes	15
Logoterapia	Número técnicas	0
Logoterapia	Pacientes	0
Masoterapia	Número técnicas	1.893
Masoterapia	Pacientes	117
Mecanoterapia	Número técnicas	92
Mecanoterapia	Pacientes	4
Técnicas especiais	Número técnicas	97
Técnicas especiais	Pacientes	6
Terapia ocupacional	Número técnicas	0
Terapia ocupacional	Pacientes	0
Termoterapia	Número técnicas	1.097
Termoterapia	Pacientes	96

Recursos físicos

	2005	2006	%
Consultas			
Horas asignadas	879,30	1.000,60	13,80

Recursos humanos

	2005	2006	%
Rehabilitación			
FEAS	1,00	1,13	13,00
Auxiliar enfermaria	1,00	1,01	1,00
Fisioterapia			
Fisioterapeutas	2,21	2,39	8,14

Unidade de curta estancia

Hospitalización

	2005	2006	%
Ingresos totais	865	865	0,00
Programados	0	0	-
Urxentes	865	865	0,00
T. internos (entradas)	2	2	0,00
Réxime económico de ingresos			
S. Social	930	849	-8,71
Acc. de tráfico	2	4	100,00
Acc. laborais	2	0	-100,00
Outros	4	10	150,00
Total estadias	932	932	0,00
Total altas	596	596	0,00
Fin de cuidados	504	504	0,00
Tras. de centro	86	86	0,00
Voluntarias	3	3	0,00
Éxitus	3	3	0,00
T. internos (saídas)	271	271	0,00

Indicadores

	2005	2006	%
E. media	1,07	1,07	0,00
Índ. reocupación	-0,58	-0,69	19,80
Frec. hospitalaria	12,41	12,41	0,00
Índ. programación	0,00	0,00	-
Taxa mortalidade	0,35	0,35	0,00

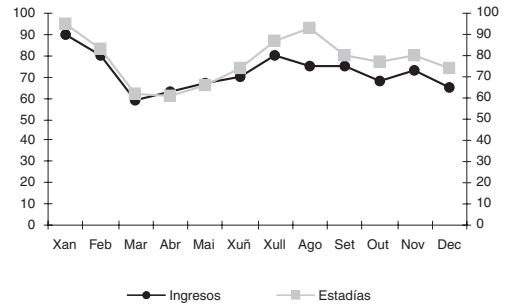
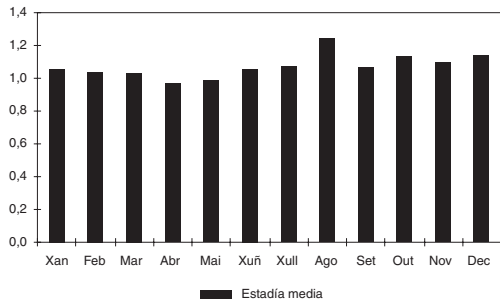

Indicadores de calidade

	2005	2006	%
% Éxitus sobre altas	1,06	0,50	-52,68
% Necropsias/éxitus	0,00	0,00	-
% Altas con informe	100	100	0,00

Calidade de bases de datos

	2005	2006	%
Altas producidas	564	596	5,67
Altas codificadas	564	596	5,67
Altas válidas	564	596	5,67
Media de diag./alta	2,59	2,68	3,47
Media de proc./alta	2,44	2,40	-1,64

Altas por capítulo CIE-9 MC

	2005			2006		
	Núm.	%	EM	Núm.	%	EM
SÍNTOMAS, SIGNOS E ESTADOS MAL DEFINIDOS	140	24,82	1,02	140	23,49	1,03
ENFERMIDADES DO APARELLO CIRCULATORIO	115	20,39	1,03	99	16,61	1,05
ENFERMIDADES DO APARELLO RESPIRATORIO	69	12,23	1,12	94	15,77	1,04
ENFERMIDADES DO APARELLO XENITOURINARIO	56	9,93	1,14	72	12,08	1,15
LESIÓNS E ENVELENAMENTOS	63	11,17	1,02	68	11,41	1,07
ENFERMIDADES DO APARELLO DIXESTIVO	34	6,03	1,09	31	5,20	1,03
ENFERMIDADES ENDOCRINAS, NUTRICIONAIS, METABÓLICAS E INMUNI	20	3,55	1,05	19	3,19	1,00
TRASTORNOS MENTAIS	13	2,30	1,08	18	3,02	1,11
ENFERMIDADES DO SISTEMA NERVIOSO E ÓRGANOS SENSORIAIS	12	2,13	1,00	15	2,52	1,13
NEOPLASIAS	13	2,30	1,00	11	1,85	1,18
ENFERMIDADES INFECCIOSAS E PARASITARIAS	9	1,60	0,89	10	1,68	1,20
ENFERMIDADES DO SANGUE E DOS ÓRGANOS HEMATOPOIÉTICOS	8	1,42	1,13	10	1,68	1,00
ENFERMIDADES DOS MÚSCULOS, ESQUELETO E TECIDO CONECTIVO	7	1,24	1,00	5	0,84	1,00
ENFERMIDADES DA PEL E DO TECIDO SUBCUTÁNEO	4	0,71	1,00	3	0,50	1,00
COMPLICACIÓNS DO EMBARAZO, PARTO E PUERPERIO	1	0,18	1,00	1	0,17	1,00
TOTAL	564	100	1,05	596	100	1,06

Diagnóstico principal

Cód.	Frec.	EM	%	% acum.
780 SÍNTOMAS XERAIS	46	1,07	0,08	0,08
786 SÍNTOMAS DO APARELLO RESPIRATORIO E OUTROS SÍNTOMAS TORÁDICOS	43	1,00	0,07	0,15
599 OUTRAS ALTERACIÓNS DE URETRA E VÍAS URINARIAS	42	1,10	0,07	0,22
427 DISRITMIAS CARDIACAS	40	1,05	0,07	0,29
491 BRONQUITE CRÓNICA	31	1,06	0,05	0,34
519 OUTRAS ENFERMIDADES DO APARELLO RESPIRATORIO	28	1,00	0,05	0,39
788 SÍNTOMAS QUE AFECTAN AO APARELLO URINARIO	23	1,04	0,04	0,42
850 CONTUSIÓN (INCLUE CONMOCIÓN CEREBRAL)	22	1,05	0,04	0,46
428 INSUFICIENCIA CARDIACA	18	1,06	0,03	0,49
590 INFECCIÓNS RENAI	17	1,24	0,03	0,52

Descrición do GRD

GRD	Peso	Nº	%	EM
143 DOR TORÁCICA	0,6042	41	6,88	1,00
139 ARRITMIAS CARDIACAS E TRASTORNOS DE CONDUCCIÓN SEN CC	0,7602	37	6,21	1,08
321 INFECCIÓN DE RIL E TRATO URINARIO IDADE>17 SEN CC	0,6773	37	6,21	1,08
88 ENFERMIDADE PULMONAR OBSTRUTIVA CRÓNICA	1,2016	30	5,03	1,10
814 GASTROENTERITE NON BACTERIANA E DOR ABDOMINAL IDADE > 17 SEN CC	0,4448	21	3,52	1,00
25 CONVULSIÓNS E CEFALEA IDADE>17 SEN CC	0,8175	19	3,19	1,00
102 OUTROS DIAGNÓSTICOS DE APARELLO RESPIRATORIO SEN CC	0,6363	19	3,19	1,00
324 CÁLCULOS URINARIOS SEN CC	0,4008	19	3,19	1,05
765 CONMOCIÓN, LESIÓN INTRACRANIAL CON COMA<1H. OU SEN COMA IDADE>17 SEN CC	0,4077	19	3,19	1,00
142 SÍNCOPE E COLAPSO SEN CC	0,7482	18	3,02	1,06

Produción en U.P.H.s

	2005	2006	%
Altas codificadas	564	596	5,67
% de codificación	106	100	-5,37
Peso medio	0,8673	0,9242	6,57
U.P.H.s	489,13	550,79	12,61

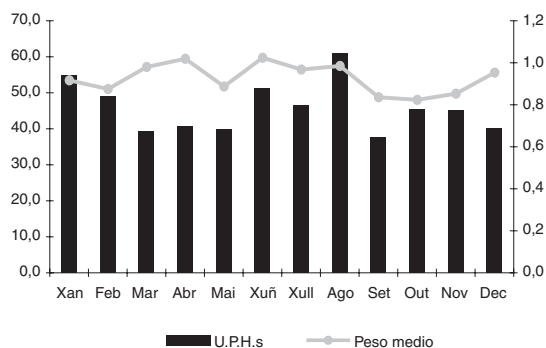

Recursos físicos

	2005	2006	%
Camas			
Asignadas	0,00	0,00	-
Habilitadas	1,19	0,92	-22,69
Ectópicas propias	0,08	0,14	84,62
Ectópicas alleas	0,00	0,00	-
Útiles	1,27	1,06	-16,26

Recursos humanos

	2005	2006	%
FEAS*	13,29	13,30	-100,0

* Compartido con Urgencias



ANÁLISE POR SERVIZOS FINAIS

Área de obstetricia e xinecoloxía

Obstetricia

Xinecoloxía

Obstetricia

Hospitalización

	2005	2006	%
Ingresos totais	719	659	-8,34
Programados	85	85	0,00
Urxentes	634	574	-9,46
T. internos (entradas)	5	14	180,00
Réxime económico de ingresos			
S. Social	718	657	-8,50
Acc. de tráfico	0	0	-
Acc. laborais	0	0	-
Outros	1	2	100,00
Total estadias	2.355	2.075	-11,89
Total altas	701	655	-6,56
Fin de cuidados	684	645	-5,70
Tras. de centro	12	8	-33,33
Voluntarias	5	2	-60,00
Éxitus	0	0	-
T. internos (saídas)	23	15	-34,78
Partos	432	442	2,31
Cesáreas	142	137	-3,52

Indicadores

	2005	2006	%
E. media	3,25	3,08	-5,21
Índ. ocupación	110,31	95,85	-13,10
Índ. reocupación	-0,31	0,14	-144,41
Índ. rotación	123,12	111,51	-9,43
Frec. hospitalaria	44,66	40,93	-8,34
Índ. programación	11,82	12,90	9,10
Taxa mortalidade	0,00	0,00	-

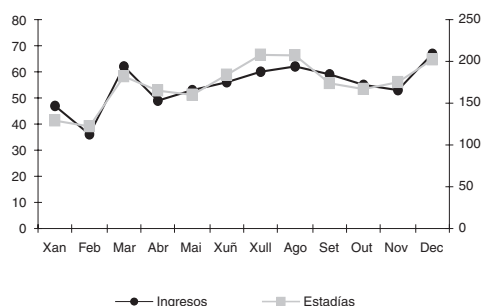
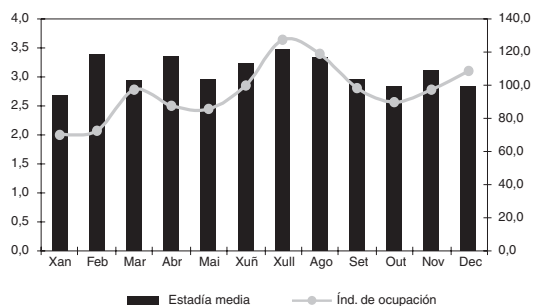

Actividade cirúrxica en quirófanos

	2005	2006	%
Intervencións totais	162	153	-5,56
Programadas	0	0	-
Con estadia	0	0	-
Ambulatorias	0	0	-
Urxentes	162	153	-5,56
Con estadia	162	153	-5,56
Ambulatorias	0	0	-
Suspendidas	0	0	-

	2005	2006	%
Intervencións por tipo de anestesia			
Xeral	9	13	44,44
Local- rexional	152	139	-8,55
Local	1	1	0,00
Horas de quirófano programa ordinario			
Disponibles	0,00	0,00	-
Utilizadas	0,00	0,00	-
Utilizadas en int. amb.	0,00	0,00	-

Indicadores cirúrxicos programa ordinario

	2005	2006	%
EM preoperatoria	0,00	0,00	-
% de programación por lista	-	-	-
Rendemento cirúrxico	-	-	-
Intervencións prog./día	0,00	0,00	-
Intervencións urx./día	0,44	0,42	-5,56
% de anulación	0,00	0,00	-

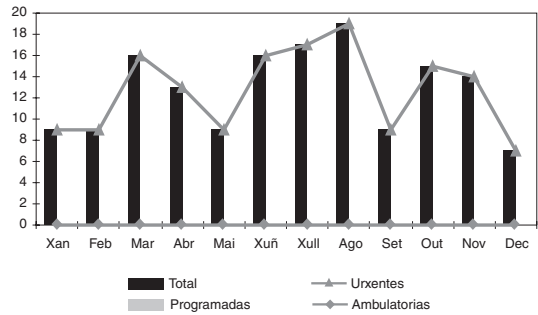

Actividade cirúrxica en quirofaniño

	2005	2006	%
Intervencións totais	1	0	-100,00
Programadas	0	0	-
Urxentes	0	0	-
Suspendidas	0	0	-
Horas de quirofaniño			
Dispoñibles	0,00	0,00	-
Utilizadas	0,00	0,00	-

Indicadores

	2005	2006	%
Rendemento	-	-	-
Interv. prog./sesión	-	-	-

Consultas externas

	2005	2006	%
Total consultas	5.743	5.907	2,86
Primeiras	757	752	-0,66
Sucesivas	4.986	5.155	3,39
Pacientes fóra da área	227	273	20,26
Altas primeiras consultas	19	11	-42,11
Total altas de consulta	59	34	-42,37
Pacientes vistos sen cita	222	100	-54,95
Non asisten á cita	189	157	-16,93

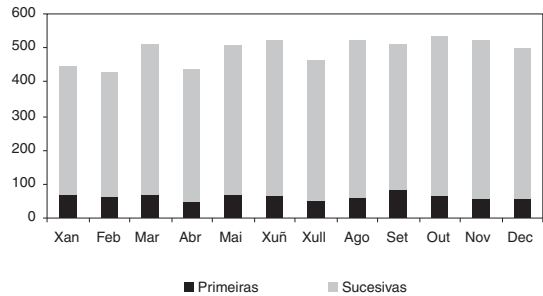

Indicadores

	2005	2006	%
Relación suc./primeiras	6,59	6,86	4,08

Actividade de urxencias

	2005	2006	%
Total urxencias	1.013	1.043	2,96
Ingresos de urxencias	574	504	-12,20
Traslados outros centros	16	8	-50,00

Indicadores de urxencias

	2005	2006	%
Urxencias/día	2,78	2,86	2,96
Urxencias ing./atendidas	0,57	0,48	-14,72
Presión de urxencias	79,83	76,48	-4,20

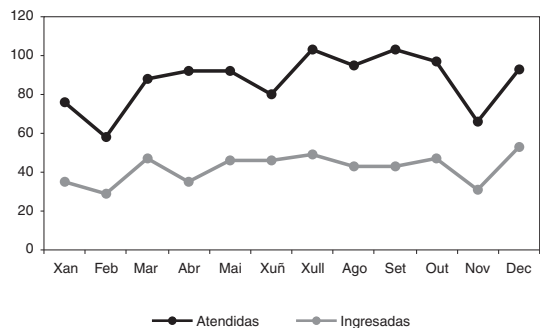

Indicadores de calidade

	2005	2006	%
% Éxitus sobre altas	0,00	0,00	-
% Necropsias/éxitus	0,00	0,00	-
% Altas con informe	100	100	0,00

Calidade de bases de datos

	2005	2006	%
Altas producidas	701	655	-6,56
Altas codificadas	701	655	-6,56
Altas válidas	701	655	-6,56
Media de diag./alta	2,46	2,83	15,04
Media de proc./alta	2,13	2,15	0,94

Altas por capítulo CIE-9 MC

	2005			2006		
	Núm.	%	EM	Núm.	%	EM
COMPLICACIÓNS DO EMBARAZO, PARTO E PUERPERIO	701	100,00	3,32	654	99,85	3,12
FACTORES DO ESTADO DE SAÚDE E CONTACTO COS SERV.SANIT.				1	0,15	2,00
TOTAL	701	100	3,32	655	100	3,12

Diagnóstico principal

Cód.	Frec.	EM	%	% acum.
658 OUTRAS ALTERACIONS DA CAVIDADE E MEMBRANAS AMNIÓTICAS	186	3,31	0,28	0,28
650 PARTO NORMAL	69	2,51	0,11	0,39
644 PARTO PREMATURO OU AMEAZA DE PARTO	54	2,28	0,08	0,47
656 OUTROS PROBLEMAS FETAIS E DE PLACENTA QUE AFECTAN A NAI	54	3,61	0,08	0,55
648 OUTRAS ENFERMIDADES QUE COMPLICAN EMBARAZO, PARTO OU PUERPERIO	45	2,71	0,07	0,62
645 EMBARAZO PROLONGADO	42	3,69	0,06	0,69
646 OUTRAS COMPLICACIÓNS DO EMBARAZO NCOC	30	2,73	0,05	0,73
652 SITUACIÓN E PRESENTACIÓN ANÓMALA DO FETO	29	4,14	0,04	0,78
654 ANOMALÍA DE ÓRGANOS E TECIDOS BRANDOS DA PELVE	28	3,50	0,04	0,82
662 PARTO LONGO	24	3,08	0,04	0,86

Procedemento principal

Cód.	Frec.	EM	%	% acum.
73.5 PARTO ASISTIDO MANUALMENTE	382	2,75	66,43	66,43
74.9 CESÁREA DE TIPO NON ESPECIFICADO	137	4,70	23,83	90,26
72.7 EXTRACCIÓN CON VENTOSA OBSTÉTRICA	55	3,16	9,57	99,83
69.5 LEGRADO POR ASPIRACIÓN DE UTERO	1	4,00	0,17	100,00

Descrición do GRD

GRD	Peso	Nº	%	EM
373 PARTO SEN COMPLICACIÓNS	0,5628	282	43,05	2,71
372 PARTO CON COMPLICACIÓNS	0,6953	154	23,51	2,98
371 CESÁREA, SEN COMPLICACIÓNS	0,8508	69	10,53	4,71
370 CESÁREA, CON COMPLICACIÓNS	1,0572	32	4,89	4,84
379 AMEAZA DE ABORTO	0,3953	28	4,27	2,32
651 CESÁREA DE ALTO RISCO SEN CC	1,0205	27	4,12	4,63
383 OUTROS DIAGNÓSTICOS ANTEPARTO CON COMPLICACIÓNS MÉDICAS	0,5457	26	3,97	2,65
382 FALSO TRABALLO DE PARTO	0,1355	19	2,90	1,11
650 CESÁREA DE ALTO RISCO CON CC	1,4568	9	1,37	4,33
384 OUTROS DIAGNÓSTICOS ANTEPARTO SEN COMPLICACIÓNS MÉDICAS	0,3927	6	0,92	2,33

Produción en U.P.H.

	2005	2006	%
Altas codificadas	701	655	-6,56
% de codificación	100	100	0,00
Peso medio	0,6424	0,6590	2,58
U.P.H.s	450,35	431,65	-4,15

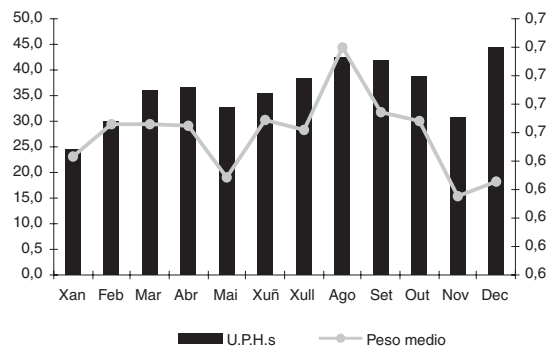

Recursos físicos

	2005	2006	%
Camas			
Asignadas	5,84	5,91	1,20
Habilitadas	0,01	0,02	100,00
Ectópicas propias	4,64	4,47	-3,61
Ectópicas alleas	2,63	3,18	21,07
Útiles	7,86	7,22	-8,15
Quirófanos			
Horas asignadas	7,00	0,00	-100,00
Monográficos	0	0	-
Quirofaniños			
Horas asignadas	0,00	0,00	-
Monográficos	0	0	-
Consultas			
Horas asignadas	1.779,08	1.946,20	9,39

Recursos humanos

	2005	2006	%
Facultativo responsable	1,00	0,67	-33,00
FEAS	6,00	6,62	10,33
Total Facultativos *	7,00	7,29	4,14
Matronas	5,00	5,51	10,20

* Recursos humanos compartidos entre Xinecoloxia e Obstetricia

Xinecoloxía

Hospitalización

	2005	2006	%
Ingresos totais	215	215	0,00
Programados	65	75	15,38
Urxentes	150	140	-6,67
T. internos (entradas)	28	20	-28,57
Réxime económico de ingresos			
S. Social	214	214	0,00
Acc. de tráfico	0	0	-
Acc. laborais	0	0	-
Outros	1	1	0,00
Total estadias	657	679	3,35
Total altas	235	219	-6,81
Fin de cuidados	232	216	-6,90
Tras. de centro	1	0	-100,00
Voluntarias	2	3	50,00
Éxitus	0	0	-
T. internos (saídas)	8	17	112,50

Indicadores

	2005	2006	%
E. media	2,70	2,89	6,87
Índ. ocupación	95,74	95,89	0,15
Índ. reocupación	0,14	0,14	-0,34
Índ. rotación	114,36	110,82	-3,09
Frec. hospitalaria	6,92	6,92	0,00
Índ. programación	30,23	34,88	15,38
Taxa mortalidade	0,00	0,00	-

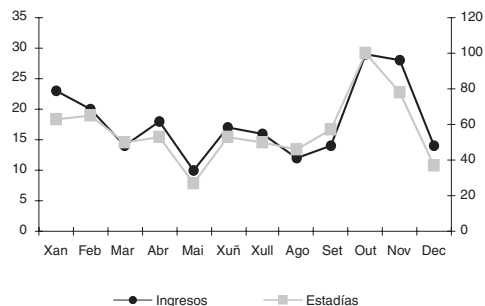
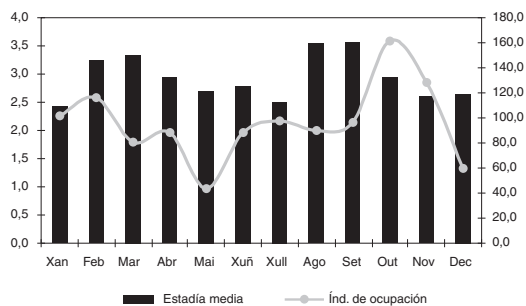

Actividade cirúrxica en quirófanos

	2005	2006	%
Intervencións totais	320	333	4,06
Programadas	191	197	3,14
Con estadia	74	86	16,22
Ambulatorias	117	111	-5,13
Urxentes	129	136	5,43
Con estadia	116	114	-1,72
Ambulatorias	13	22	69,23
Suspendidas	17	11	-35,29

	2005	2006	%
Intervencións por tipo de anestesia			
Xeral	189	207	9,52
Local-rexional	20	119	495,00
Local	111	7	-93,69
Horas de quirófano programa ordinario			
Disponibles	303,00	324,00	6,93
Utilizadas	206,49	222,46	7,73
Utilizadas en int. amb.	47,07	51,02	8,39

Indicadores cirúrxicos programa ordinario

	2005	2006	%
EM preoperatoria	0,69	0,66	-4,35
% de programación por lista	98,43	98,01	-0,42
Rendemento cirúrxico	68,15	68,66	0,75
Intervencións prog./día	0,51	0,61	19,39
Intervencións urx./día	0,35	0,37	6,17
% de anulación	9,29	5,63	-39,45

Actividade cirúrxica en quirofanío

	2005	2006	%
Intervencións totais	558	438	-21,51
Programadas	237	126	-46,84
Urxentes	321	312	-2,80
Suspendidas	40	21	-47,50
Horas de quirofanío			
Disponibles	217,00	105,00	-51,61
Utilizadas	111,15	58,49	-47,38

Consultas externas

	2005	2006	%
Total consultas	10.805	13.357	23,62
Primeiras	4.912	4.440	-9,61
Sucesivas	5.893	8.917	51,32
Pacientes fóra da área	192	243	26,56
Altas primeiras consultas	155	506	226,45
Total altas de consulta	2.547	4.209	65,25
Pacientes vistos sen cita	229	556	142,79
Non asisten á cita	1.037	1.098	5,88

Indicadores

	2005	2006	%
Relación suc./primeiras	1,20	2,01	67,40

Actividade de urxencias

	2005	2006	%
Total urxencias	485	576	18,76
Ingresos de urxencias	146	123	-15,75
Traslados outros centros	3	1	-66,67

Indicadores de urxencias

	2005	2006	%
Urxencias/día	1,33	1,58	18,76
Urxencias ing./atendidas	0,30	0,21	-29,06
Presión de urxencias	67,91	57,21	-15,75

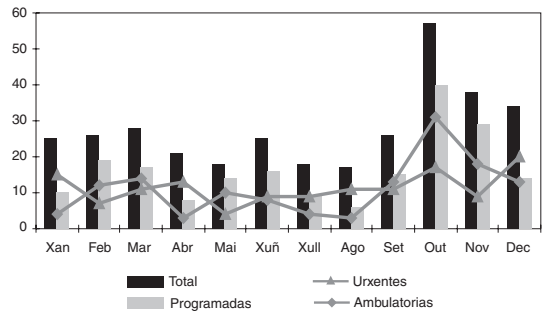

Indicadores

	2005	2006	%
Rendemento	51,22	55,70	8,75
Interv. prog./sesión	7,65	5,04	-34,08

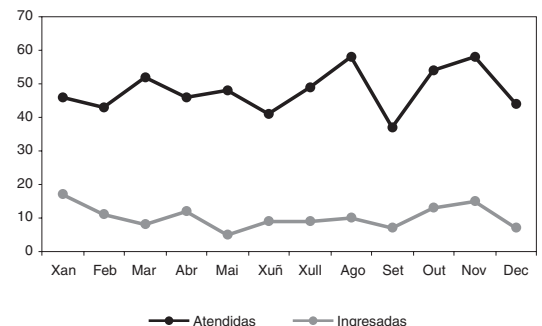
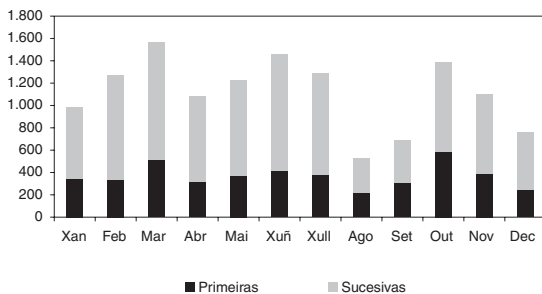

Indicadores de calidade

	2005	2006	%
% Éxitus sobre altas	0,00	0,00	-
% Necropsias/éxitus	0,00	0,00	-
% Altas con informe	100	100	0,00

Calidade de bases de datos

	2005	2006	%
Altas producidas	235	219	-6,81
Altas codificadas	235	219	-6,81
Altas válidas	235	219	-6,81
Media de diag./alta	1,47	1,51	2,72
Media de proc./alta	1,63	1,69	3,68

Altas por capítulo CIE-9 MC

	2005			2006		
	Núm.	%	EM	Núm.	%	EM
COMPLICACIÓNS DO EMBARAZO, PARTO E PUERPERIO	103	43,83	1,70	81	36,99	1,91
ENFERMIDADES DO APARELLO XENITOURINARIO	81	34,47	3,63	81	36,99	3,02
NEOPLASIAS	37	15,74	4,41	46	21,00	5,63
LESIÓNS E ENVELENAMENTOS	6	2,55	4,17	6	2,74	3,50
SÍNTOMAS, SIGNOS E ESTADOS MAL DEFINIDOS	6	2,55	3,17	2	0,91	4,50
FACTORES DO ESTADO DA SAÚDE E CONTACTO COS SERV.SANIT.	1	0,43	1,00	1	0,46	1,00
ENFERMIDADES DO APARELLO DIXESTIVO	1	0,43	1,00	1	0,46	5,00
ENFERMIDADES DO SANGUE E DOS ÓRGANOS HEMATOPOIÉTICOS				1	0,46	6,00
TOTAL	235	100	2,89	219	100	3,20

Diagnóstico principal

Cód.	Frec.	EM	%	% acum.
218 LEIOMIOMA UTERINO	37	5,65	0,17	0,17
634 ABORTO ESPONTÁNEO	32	1,31	0,15	0,32
620 TRAST. NON INFLAMATORIOS DE OVARIO, TROMPA, LIGAMENTO ANCHO	27	2,44	0,12	0,44
632 ABORTO DIFERIDO	26	1,19	0,12	0,56
614 INFLAMACIÓN DE OVARIO, TROMPA DE FAL., TEC.CEL.PELV. E PERITON	11	5,45	0,05	0,61
617 ENDOMETRIOSE	11	2,27	0,05	0,66
616 INFLAMACIÓN DE CÉRVIX, VAXINA E VULVA	9	1,00	0,04	0,70
618 PROLAPSO XENITAL	9	6,00	0,04	0,74
633 EMBARAZO ECTÓPICO	7	6,43	0,03	0,77
626 TRAST. DE MENSTRUACIÓN E OUTRAS HEMORRAXIAS ANORMAIS XEN.FEM	6	1,00	0,03	0,80

Procedemento principal

Cód.	Frec.	EM	%	% acum.
69.5 LEGRADO POR ASPIRACIÓN DE ÚTERO	63	1,32	36,63	36,63
68.4 HISTERECTOMÍA ABDOMINAL TOTAL	39	6,33	22,67	59,30
65.2 ESCISIÓN LOCAL OU DESTRUCCIÓN DE LESIÓN DO TECIDO DE OVARIO	22	1,64	12,79	72,09
68.5 HISTERECTOMÍA VAXINAL	8	6,63	4,65	76,74
71.2 OPERACIÓNS SOBRE GLÁNDULA DE BARTHOLIN	8	1,00	4,65	81,40
65.4 SALPINGOOFORECTOMÍA UNILATERAL	7	1,86	4,07	85,47
66.4 SALPINGUECTOMIA UNILATERAL TOTAL	5	5,80	2,91	88,37
68.2 ESCISIÓN OU DESTRUCCIÓN DE LESIÓN DO TECIDO DE UTERO	4	4,00	2,33	90,70
54.2 PROCEDEMENTOS DIAGNÓSTICOS DA REXION ABDOMINAL	3	2,00	1,74	92,44
66.2 DESTRUCCIÓN/OCLUSIÓN ENDOSCÓPICA BILATERAL TROMPA DE FALOPIO	2	1,00	1,16	93,60

Descrición do GRD

GRD	Peso	Nº	%	EM
359 PROC. SOBRE ÚTERO E ANEXOS POR CA. IN SITU E PROCESO NON MALIGNO SEN CC	1,1363	67	30,59	3,70
381 ABORTO CON DILATACIÓN E LEGRADO, ASPIRACIÓN OU HISTEROTOMÍA	0,4730	55	25,11	1,20
369 TRASTORNOS MENSTRUAIS E OUTROS PROBLEMAS DO APARELLO XENITAL FEMININO	0,3786	18	8,22	2,94
358 PROC. SOBRE ÚTERO E ANEXOS POR CA. IN SITU E PROCESO NON MALIGNO CON CC	1,4503	11	5,02	5,91
360 PROCEDEMENTOS SOBRE VAXINA, CÉRVIX E VULVA	0,7594	11	5,02	1,00
368 INFECCIÓNS, APARELLO XENITAL FEMININO	0,7401	8	3,65	4,63
378 EMBARAZO ECTÓPICO	1,0572	7	3,20	6,43
376 DIAGNÓSTICOS POSTPARTO E POSTABORTO SEN PROCEDEMENTOS CIRÚRXICO	0,5414	5	2,28	3,20
380 ABORTO SEN DILATACIÓN E LEGRADO	0,3149	5	2,28	2,20
573 PROCEDEMENTOS NON RADICAIS APARELLO XENITAL FEMININO CON CC MAIOR	3,0567	4	1,83	10,00

Produción en U.P.H.

	2005	2006	%
Altas codificadas	235	219	-6,81
% de codificación	100	100	0,00
Peso medio	0,7878	0,8746	11,01
U.P.H.s	185,14	191,54	3,46

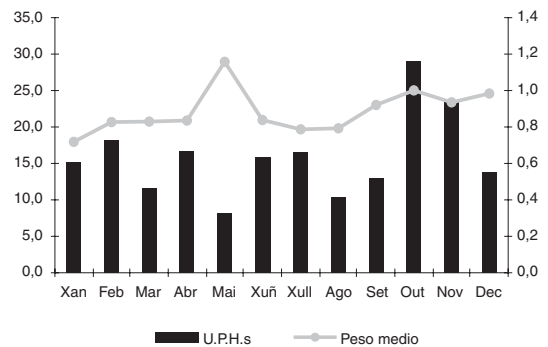

Recursos físicos

	2005	2006	%
Camas			
Asignadas	1,88	1,94	3,19
Habilitadas	0,00	0,00	-
Ectópicas propias	1,74	1,84	6,05
Ectópicas alleas	1,26	1,45	15,23
Útiles	2,36	2,33	-1,13
Quirófanos			
Horas asignadas	303,00	324,00	6,93
Monográficos	0	0	-
Quirofaniños			
Horas asignadas	217,00	105,00	-51,61
Monográficos	0	0	-
Consultas			
Horas asignadas	4.913,15	5.500,10	11,95

Recursos humanos

	2005	2006	%
Facultativo responsable	1,00	0,67	-33,00
FEAS *	6,00	6,62	10,33
Total Facultativos	7,00	7,29	4,14

* Recursos humanos compartidos entre Xinecología e Obstetricia



ANÁLISE POR SERVIZOS FINAIS

Área de pediatría

Pediatría

Pediatría

Hospitalización

	2005	2006	%
Ingresos totais	314	320	1,91
Programados	3	1	-66,67
Urxentes	311	319	2,57
T. internos (entradas)	1	0	-100,00
Réxime económico de ingresos			
S. Social	311	315	1,29
Acc. de tráfico	0	2	-
Acc. laborais	0	0	-
Outros	3	3	0,00
Total estadias	1.089	976	-10,38
Total altas	310	318	2,58
Fin de cuidados	297	295	-0,67
Tras. de centro	12	21	75,00
Voluntarias	1	2	100,00
Éxitus	0	0	-
T. internos (saídas)	3	1	-66,67

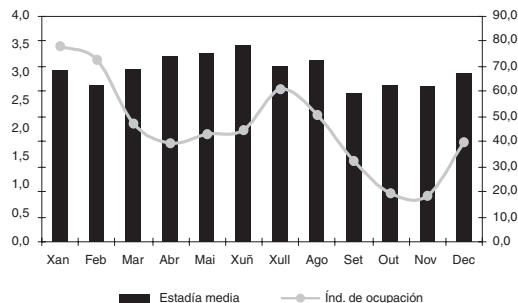

Indicadores

	2005	2006	%
E. media	3,46	3,05	-11,78
Índ. ocupación	48,35	45,11	-6,70
Índ. reocupación	3,52	3,60	2,33
Índ. rotación	53,58	55,65	3,86
Frec. hospitalaria	31,00	31,59	1,91
Índ. programación	0,96	0,31	-67,29
Taxa mortalidade	0,00	0,00	-

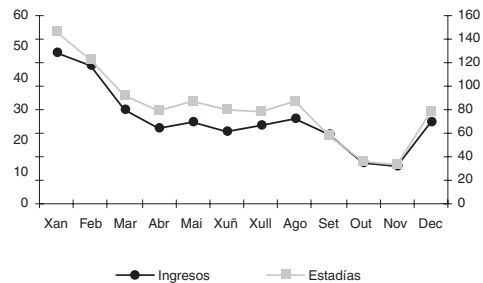

Consultas externas

	2005	2006	%
Total consultas	3.085	3.480	12,80
Primeiras	1.191	1.301	9,24
Sucesivas	1.894	2.179	15,05
Pacientes fóra da área	73	142	94,52
Altas primeiras consultas	50	98	96,00
Total altas de consulta	647	809	25,04
Pacientes vistos sen cita	1.179	1.168	-0,93
Non asisten á cita	76	95	25,00

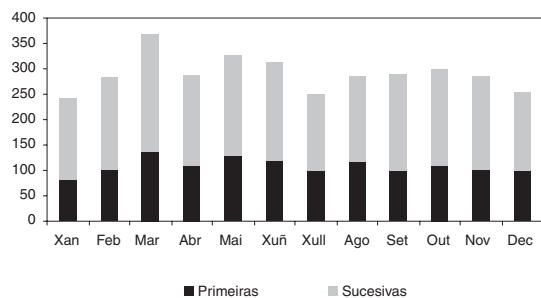

Indicadores

	2005	2006	%
Relación suc./primeiras	1,59	1,67	5,32

Actividade de urxencias

	2005	2006	%
Total urxencias	1.417	1.909	34,72
Ingresos de urxencias	223	226	1,35
Traslados outros centros	14	24	71,43

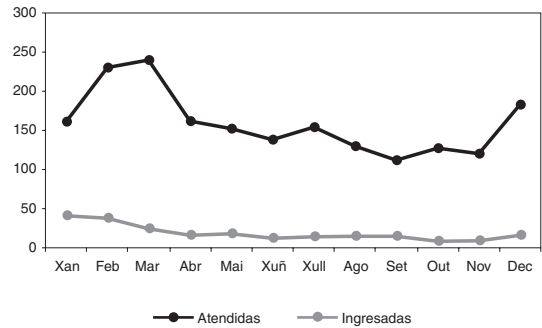

Indicadores de urxencias

	2005	2006	%
Urxencias/día	3,88	5,23	34,72
Urxencias ing./atendidas	0,16	0,12	-24,77
Presión de urxencias	71,02	70,63	-0,55

Indicadores de calidade

	2005	2006	%
% Éxitus sobre altas	0,00	0,00	-
% Necropsias/éxitus	0,00	0,00	-
% Altas con informe	100	100	0,00

Calidade de bases de datos

	2005	2006	%
Altas producidas	310	318	2,58
Altas codificadas	310	318	2,58
Altas válidas	310	318	2,58
Media de diag./alta	1,61	1,56	-3,11
Media de proc./alta	1,37	1,01	-26,28

Altas por capítulo CIE-9 MC

	2005			2006		
	Núm.	%	EM	Núm.	%	EM
ENFERMIDADES DO APARELLO RESPIRATORIO	87	28,06	3,70	94	29,56	3,47
CERTAS ENFERMIDADES CON ORIXE NO PERIODO PERINATAL	87	28,06	4,03	90	28,30	3,12
ENFERMIDADES DO APARELLO DIXESTIVO	31	10,00	2,84	40	12,58	2,00
SÍNTOMAS, SIGNOS E ESTADOS MAL DEFINIDOS	30	9,68	2,20	24	7,55	2,17
ENFERMIDADES INFECCIOSAS E PARASITARIAS	18	5,81	3,28	18	5,66	2,94
ENFERMIDADES DO APARELLO XENITOURINARIO	15	4,84	4,27	14	4,40	4,43
LESIÓNS E ENVELENAMENTOS	18	5,81	2,22	10	3,14	1,00
ENFERMIDADES DO SISTEMA NERVIOSO E ÓRGANOS SENSORIAIS	5	1,61	4,00	7	2,20	6,86
ENFERMIDADES ENDOCRINAS, NUTRICIONAIS, METABÓLICAS E INMUNI	3	0,97	5,00	6	1,89	5,17
FACTORES DO ESTADO DA SAÚDE E CONTACTO COS SERV.SANIT.	3	0,97	3,00	5	1,57	2,40
ENFERMIDADES DA PEL E DO TECIDO SUBCUTÁNEO	6	1,94	4,50	3	0,94	3,67
ENFERMIDADES DO APARELLO CIRCULATORIO	1	0,32	1,00	3	0,94	0,67
NEOPLASIAS				2	0,63	1,00
ANOMALIAS CONXÉNITAS	4	1,29	2,25	1	0,31	2,00
ENFERMIDADES DO SANGUE E DOS ÓRGANOS HEMATOPOIÉTICOS	2	0,65	2,50	1	0,31	6,00
TOTAL	310	100	3,47	318	100	3,08

Diagnóstico principal

Cód.	Frec.	EM	%	% acum.
558 OUTRAS GASTROENTERITES E COLITES NON INFECCIOSAS	39	2,03	0,12	0,12
486 PNEUMONÍA POR ORGANISMO SEN ESPECIFICAR	30	4,47	0,09	0,22
774 OUTRAS ICTERICIAS PERINATAIS	29	2,72	0,09	0,31
466 BRONQUITES E BRONQUIOLITES AGUDAS	24	3,75	0,08	0,38
493 ASMA	22	2,50	0,07	0,45
769 SÍNDROME DE DISTRESS RESPIRATORIO	16	3,06	0,05	0,50
787 SÍNTOMAS QUE AFECTAN O APARELLO DIXESTIVO	11	1,45	0,03	0,54
779 OUTRAS ENF. E ENF. MAL DEFINIDAS CON ORIXE EN PERIODO PERINAT.	10	2,20	0,03	0,57
780 SÍNTOMAS XERAIS	9	1,67	0,03	0,60
8 INFECCIÓN INTESINAIS POR OUTROS ORGANISMOS	8	2,38	0,03	0,62

Descrición do GRD

GRD	Peso	Nº	%	EM
629 NEONATO, PESO AO NACER >2499 G, SEN P.CIR.SIGNIF, DIAG NEONATO NORMAL	0,2393	51	16,04	2,55
816 GASTROENTERITE NON BACTERIANA E DOR ABDOMINAL IDADE < 18 SEN CC	0,4718	51	16,04	1,86
775 BRONQUITE E ASMA IDADE<18 SEN CC	0,6346	38	11,95	3,21
773 PNEUMONÍA SIMPLE E PLEURITE IDADE<18 SEN CC	0,7077	30	9,43	4,50
627 NEONATO, PESO AO NACER >2499 G, SEN P. CIR. SIGNIF, CON PROBLEMAS MAIORES	0,9106	17	5,35	4,06
322 INFECCIÓN DE RIL E TRATO URINARIO IDADE<18	0,8743	14	4,40	4,43
70 OTITE MEDIA E INF. TRACT. RESP. SUPERIOR IDADE<18	0,5910	13	4,09	3,62
628 NEONATO, PESO AO NACER >2499 G, SEN P. CIR. SIGNIF, CON PROBLEMAS MENORES	0,5829	9	2,83	3,11
640 NEONATO, TRASLADADO CON <5 DIAS, NON NACIDO NO CENTRO	0,9170	8	2,52	0,25
769 CONVULSIÓN E CEFALEA IDADE<18 SEN CC	0,7444	8	2,52	1,75

Produción en U.P.H.

	2005	2006	%
Altas codificadas	310	318	2,58
% de codificación	100	100	0,00
Peso medio	0,6192	0,6412	3,56
U.P.H.s	191,94	203,89	6,22

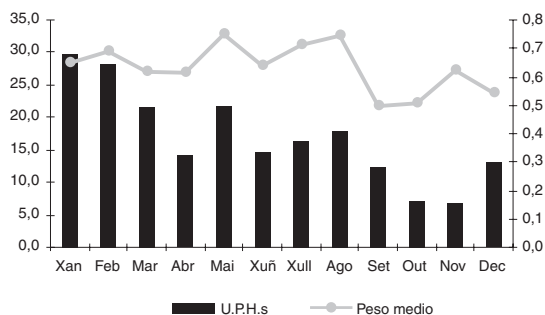

Recursos físicos

	2005	2006	%
Camas			
Asignadas	5,86	5,75	-1,88
Habilitadas	0,15	0,08	-46,67
Ectópicas propias	1,54	1,72	11,87
Ectópicas alleas	2,07	2,65	27,86
Útiles	5,48	4,90	-10,50
Consultas			
Horas asignadas	512,10	597,10	16,60

Recursos humanos

	2005	2006	%
Facultativo responsable	1,00	1,00	0,00
FEAS	4,01	3,83	-4,49
Total Facultativos	5,01	4,83	-3,59



ANÁLISE POR SERVIZOS FINAIS

Área de urxencias

Urxencias

Urxencias

Actividade de urxencias

	2005	2006	%
Total urxencias	30.701	35.986	17,21
Total urxencias - E. de porta	24.319	28.313	16,42
Urxencias con P-10	6.917	6.481	-6,30
Urxencias de fóra da área	2.640	2.927	10,87
Ingresos urxentes	3.533	3.563	0,85
Neonatos patolóxicos	80	87	8,75
Tras. doutros centros	11	20	81,82
Carácter xudicial	0	0	-
Éxitus intramuros	41	39	-4,88
Éxitus extramuros	3	1	-66,67
Réxime económico			
Seguridade social	29.248	34.458	17,81
Accidente de tráfico	716	716	0,00
Accidente de traballo	433	416	-3,93
Outros	304	396	30,26

Indicadores de urxencias

	2005	2006	%
Urxencias/día	84,11	98,59	17,216
Urxencias ing./atendidas	0,12	0,10	-13,75
Presión de urxencias	76,31	76,39	0,11

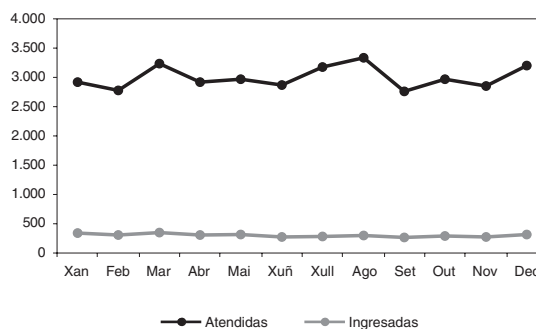

2006

	Núm. atencións			Financiamento			
	Atendidas	Ingresadas	Non ámbito	Seg. Social	A. Tráfico	A. Traballo	Outros
Cirurgía	971	456	63	964	3	2	2
Xinecoloxía	576	123	40	571	0	0	5
Medicina interna	1.593	1.314	59	1.590	0	0	3
Obstetría	1.043	504	80	1.038	3	0	2
Oftalmoloxía	2	0	1	2	0	0	0
Otrorrinolaringoloxía	32	0	0	32	0	0	0
Pediatría	1.909	226	130	1.892	5	0	12
Traumatoloxía	1.537	103	150	1.422	33	57	25
Uroloxía	10	2	0	10	0	0	0
Equipo de porta	28.313	874	2.404	26.937	672	357	347
Totais	35.986	3.602	2.927	34.458	716	416	396

Recursos físicos

	2005	2006	%
Boxes	9	9	0,00
Postos de observación	6	6	0,00
Salas de xesos	1	1	0,00

Recursos humanos

	2005	2006	%
Facultativo coordinador	0,00	1,00	-
FEAS	13,29	12,20	-8,20
Total	0,63	13,20	-8,20



ANÁLISE POR SERVIZOS INTERMEDIOS

Área de Admisión

Admisión / Documentación clínica

Área de Bloque Cirúrxico

Anestesia e reanimación

Quirófano

Esterilización

Área de Consultas Externas

Consultas externas

Área de Farmacia

Farmacia

Área de Hospitalización

Hospitalización

Área de Laboratorios

Análises clínicas / Bioquímica / Microbioloxía

Lab. Hematoloxía / Hemoterapia

Área de Radiodiagnóstico

Radiodiagnóstico

Área de Medicina Preventiva

Medicina preventiva

Área de Loxística

Administración

Informática

Mantemento

Persoal

Subministracións

Admisión

Urxencias

	2005	2006	%
Total altas	30.701	35.986	17,21
Hospitalización	3.563	3.602	1,09
Traslado	1.041	1.030	-1,06
Domicilio/outros	26.053	31.314	20,19
Éxitus	44	40	-9,09
Notificacións xulgado	1.612		-100,00

Hospitalización

	2005	2006	%
Ingresos	4.669	4.716	1,01
Urxentes	3.880	3.975	2,45
Programados	789	741	-6,08
Total altas	4.681	4.684	0,06
Fin de coidados	4.208	4.197	-0,26
Tras. de centro	306	295	-3,59
Voluntarias	20	25	25,00
Éxitus	147	167	13,61

Lista de espera

	2005	2006	%
Entradas	5.727	6.303	10,06
Saídas	5.664	6.559	15,80

Tramitación probas

	2005	2006	%
C.H. XERAL-CÍES	26	51	96,15
C.H. DE PONTEVEDRA	13.993	5.435	-61,16
C.H. JUAN CANALEJO-M.	44	45	2,27
C.H. U. DE SANTIAGO	90	105	16,67
CLÍNICA FÁTIMA-VIGO	1		-100,00
H. MEIXOEIRO	69	75	8,70
MEDTEC. XERAL-CÍES	3	3	0,00
MEDTEC-MEIXOEIRO	170	215	26,47
OUTROS HOSP. A CORUÑA	10.624	12.054	13,46
OUTROS HOSP. ESPAÑA	28	92	228,57
OUTROS HOSP. OURENSE	1	0	-100,00
POLICLÍNICO VIGO, S.A.	30	44	46,67
SANATORIO DOMÍNGUEZ, S.L.	531	0	-100,00

Recursos humanos

	2005	2006	%
Facultativo con coordinación	1,00	1,00	0,00
FEAS	0,00	0,00	-
PSX	12,11	12,25	1,16
Cita previa - emp. subcontrata	7,00	7,00	0,00

Arquivo historias clínicas

Prést. historias

	2005	2006	%
Número préstamos	119.317	134.791	12,97
Hospitalización	3.388	3.379	-0,27
Consultas	90.640	105.501	16,40
Urxencias	5.101	5.568	9,16
Estudio e Invest.	2.601	1.850	-28,87
Fíns administ.	34	1.246	3.564,71
Codificación	1.264	1.220	-3,48
Pet. Inmediata	10.952	9.679	-11,62
Serv. centrais	1	11	1.000,00
Cirurgía	5.333	2.871	-46,17
Custodia	3	0	-100,00
Dos. creados	7.512	6.860	-8,68
Dos. recuperados	119.407	134.480	12,62

Recursos humanos

	2005	2006	%
Empresa subcontratada	2,00	2,00	0,00

Documentación clínica

Actividade

	2005	2006	%
Altas producidas	4.681	4.684	0,06
Altas codificadas	4.681	4.684	0,06
Altas válidas	4.681	4.684	0,06
Med. diag/alta	3,62	3,39	-6,35
Med. proc/alta	3,02	2,79	-7,62
% codificación	100,00	100,00	0,00

Produtividade

	2005	2006	%
U.P.H.s producidas	6.146,45	6.467,06	5,22
U.P.H.s axustadas	5.806,50	6.122,84	5,45

Actividade asistencial Anestesia e reanimación

Anestesias

	2005	2006	%
Total anestias	3.130	3.428	9,52
Xeral	901	982	8,99
Local-rexional	1.042	1.467	40,79
Local	1.187	979	-17,52
Anestias urxentes	671	719	7,15
Xeral	288	314	9,03
Local-rexional	221	281	27,15
Local	162	124	-23,46

Intervencións realizadas

	2005	2006	%
Total intervencións	8	20	150,00

Recursos físicos

	2005	2006	%
Consultas			
Horas asignadas	638,00	1066,32	67,13

Quirófano

Recursos humanos

	2005	2006	%
Enfermaría responsable	1,00	1,00	0,00
Enfermaría	15,21	17,87	17,49
Aux. enfermaría	9,00	11,32	25,78

Esterilización

Recursos humanos

	2005	2006	%
Aux. enfermaría	2,00	0,01	-99,50

Consultas externas

	2005	2006	%
Consultas pre-anestesia	2.763	3.168	14,66

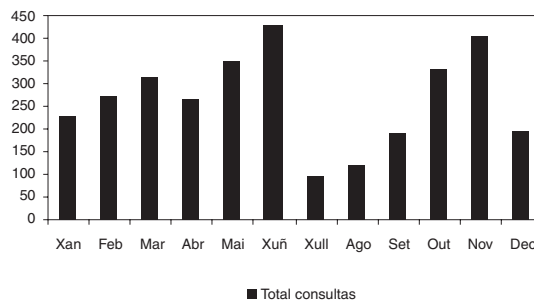

Recursos humanos

	2005	2006	%
Facultativo con coordinación	1,00	1,00	0,00
FEAS	4,00	4,00	0,00
Total facultativos	5,00	5,00	0,00

Consultas externas

Recursos humanos

	2005	2006	%
Enfermería responsable	1	0	-100,00
Enfermería	3,05	5,54	81,64
Aux. enfermería	6,91	8,13	17,66

*Común con *Servizos centrais*

Farmacia

Farmacia

	2005	2006	%
Total adquisicións	852.767,14	920.688,45	7,96
Total consumo	828.834,89	903.678,08	9,03
Dispensación pacientes ambulatorios	42.332,32	51.348,04	21,30
Peticións stocks en planta	256.924,60	175.317,60	-31,76
Peticións stocks en urxencias e consultas externas	138.640,64	154.788,54	11,65
Peticións stocks en radioloxía e laboratorio	64.582,55	71.409,14	10,57
Dispensación en unidose			
Nº camas incluídas en unidose	82	82	0,00
Unidoses preparadas	24.535	25.933	5,70
Dispensación medicamentos en ensaio clínico	0	0	-
Nº unidades elaboradas formulación maxistral	75	84	12,00
Nº revisións stock en planta	60	60	0,00
Mezclas intravenosas preparadas			
Nº de dosificacións de citostáticos preparadas	0	0	-
Nº de unidades reenvasadas	52.740	42.987	-18,49
Recontos stock completo farmacia	1	1	0,00
Devolucións a laboratorios (abonos)	23	16	-30,43
Dispensacións pacientes ambulatorios (actos)	1.530	1.916	25,23
Dispensacións pacientes ambulatorios (unidades-proseme)	15.787	21.564	36,59

Recursos humanos

	2005	2006	%
Farmacéutico	1,00	1,13	13,00
Aux. enfermaría	1,01	0,58	-42,57
PSX	2,00	2,00	0,00

Hospitalización

Actividade

Unidade enfermaría	Ingresos					Altas						Estadías
	Externos			Trasl. internos	Total	Externas				Trasl. internos	Total	
	Total	Progr.	Non progr.			Altas ext.	Trasl. hosp.	Volum.	Éxitus			
Unid. Enf. P0	1.063		1.063	9	1.072	650	103	3	5	420	1.070	1.151
Unid. Enf. P1	2.552	728	1.824	140	2.692	2.591	90	13	31	78	2.669	11.381
Unid. Enf. P2	1.101	13	1.088	394	1.495	1.444	102	9	131	45	1.489	13.401
Total	4.716	741	3.975	543	5.259	4.685	295	25	167	543	5.228	25.933

Recursos humanos

Unidade Enf. P0*

	2005	2006	%
Enfermaría responsable	1,00	0,00	-100,00
Enfermaria	11,26	15,16	34,64
Aux. de enfermaria	9,76	13,80	41,39
Total	22,02	28,96	31,52

* Persoal en común coa porta de urxencias

Unidade Enf. P1

	2005	2006	%
Enfermaría responsable**	1,00	1,84	84,00
Enfermaria	13,17	12,77	-3,04
Aux. de enfermaria	10,68	12,31	15,26
Total	24,85	26,92	8,33

** En común coas unidades de enfermaría P1 e laboratorio

Unidade Enf. P2

	2005	2006	%
Enfermaría responsable	1,00	0,75	-25,00
Enfermaria	13,92	14,25	2,37
Aux. de enfermaria	12,75	14,06	10,27
Total	27,67	29,06	5,02

Análisis clínicos / Bioquímica / Hematología / Microbiología

Pacientes

	2005	2006	%
Urxentes	13.847	15.366	10,97
Programados	9.332	10.189	9,18
Ambulatorios	16.762	18.732	11,75
Ingresados	4.649	5.021	8,00
Total*	18.871	20.982	11,19

* Un mesmo doente só constará unha vez, independentemente dos estudos que se lle realicen.

Peticións

	2005	2006	%
Urxentes	25.682	27.875	8,54
Programados	18.838	20.153	6,98
Ambulatorios	26.462	30.090	13,71
Ingresados	18.058	17.938	-0,66
Total	44.520	48.028	7,88

Determinacións

	2005	2006	%
Total	863.269	938.910	8,76

Mostras Bioquímica

	2005	2006	%
Urxentes	30.180	32.884	8,96
Programados	8.274	8.307	0,40
Ambulatorios	27.115	29.514	8,85
Ingresados	11.339	11.677	2,98
Total Bioquímica	41.583	41.191	-0,94
Determinacións	284.836	307.202	7,85
Mostras deriv. CHOP	3.129	3.034	-3,04

Recursos humanos

	2005	2006	%
FEAS *	2,00	2,01	0,50
Téc. especialista sanit.	7,16	8,90	24,30
PSX	1,00	1,00	0,00

* Un FEAS en común co servizo de Hematoloxía.

Mostras Hematoloxía

	2005	2006	%
Urxentes	25.283	28.258	11,77
Programados	17.120	18.549	8,35
Ambulatorios	27.568	31.096	12,80
Ingresados	14.835	15.711	5,90
Total Hematoloxía	42.403	46.807	10,39
Determinacións	575.219	628.089	9,19

Mostras Microbioloxía

	2005	2006	%
Urxentes	3	7	133,33
Programados	2.614	2.929	12,05
Ambulatorios	1.759	2.027	15,24
Ingresados	858	909	5,94
Total Microbioloxía	6.476	6.824	5,37
Determinacións	3.214	3.619	12,60
Bact. deriv. CHOP	3.324	3.344	0,60
Seroloxía deriv. CHOP	535	544	1,68

Hemoterapia

	2005	2006	%
Conc. Hematies	870	977	12,30
Plasma	56	68	21,43
Plaquetas	3	11	266,67

Coagulación

	2005	2006	%
Anticog. oral	2.446	2.765	13,04
Anticog. Heparina	140	179	27,86

Radiodiagnóstico

Ecografías

	2005		2006		%	
	probas	placas	probas	placas	probas	placas
Total	3.606	3.914	4.777	5.090	32,47	30,05
Urxente	1.810	2.037	1.931	2.136	6,69	4,86

Rx. convencional

Total	27.820	35.672	30.778	38.774	10,63	8,70
Urxente	22.648	28.398	25.507	31.423	12,62	10,65

Rx. telemando

Total	277	494	357	660	28,88	33,60
Urxente	30	58	31	56	3,33	-3,45

Rx. convencional mama

Total	2.099	7.870	2.972	11.419	41,59	45,10
Urxente	118	296	157	361	33,05	21,96

TAC

Total	5.907	10.166	7.439	13.857	25,94	36,31
Urxente	3.333	5.780	3.481	5.900	4,44	2,08

RM

Total	0	0	444	2.030	-	-
Urxente	0	0	3	15	-	-

	2005		2006		%	
Total	39.709	58.116	46.767	71.830	17,77	23,60
Urxente	27.939	36.569	31.110	39.891	11,35	9,08

Recursos humanos

	2005	2006	%
Personal facultativo			
Facultativo responsable	0	1	-
FEAS	4,25	4,00	-5,88
Personal sanitario non facultativo			
Aux. Enfermaría	0,11	0,35	218,18
TER	7,15	8,23	15,10

Medicina preventiva

Vacunacións

	2005	2006	%
Hepatitis B	18	14	-22,22
Hepatitis A+B	0	1	-
Antigripal	129	73	-43,41
Antipneumocócica	9	4	-55,56
Meningococo	2	20	900,00
Haemofilus	2	3	50,00
Tétanos	0	0	-
Varicela	0	0	-
Triple vírica	0	6	-

Vacunacións doentes esplenectomizados

	2005	2006	%
Interconsulta Vacinacións doentes esplenectomizados	2	2	0,00
Interconsulta de indicación e control de aillamentos	*	17	-
Quimioprofilaxe de meningite bacteriana	0	0	-
Registro de vacinacións a neonatos	535	552	
Registro e seguimento de accidentes con exposición a fluídos biolóxicos	15	19	26,67
Sistema xeral de declaración obrigatoria de enfermidades (notificacións)	22	59	168,18
Notificación de accidentes laborais sen baixa médica (MUTUA)	19	12	-36,84

* Non existen datos

Recursos humanos

	2005	2006	%
FEAS	0,50	1,00	100,00

Administración

Administración

	2005	2006	%
Facturas Recibidas (Número)	4.300	4.214	-2,00
Prazo Medio de Pago (días)	127	132	3,65
Facturas Emitidas (Número)	1.377	1.572	14,16
Facturación a terceiros	361.895	406.485	12,32
Particulares	34.996	44.543	27,28
Mutuas de asistencia			
Sanitaria	29.986	39.092	30,37
Mutuas ATEP	144.700	142.790	-1,32
Comp. aseg. de			
Accidentes tráfico	141.571	157.927	11,55
Outras entidades	10.642	22.133	107,99

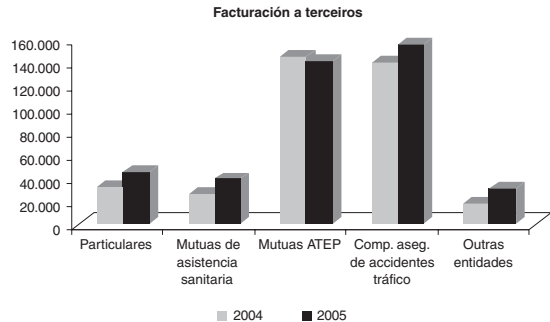

Recursos humanos

	2005	2006	%
Téc. superiores	1,00	1,00	0,00
PSX	2,06	2,00	-2,91

Informática

Servidores

Equipo	Aplicación
HP9000 (HPSAL005)	Xestión Clínica Farmacia
DELL POWEREDGE 2800	
HPSAL08S	Servidor de ficheiros
DELL POWEREDGE 1650 - UNISIS 3020	
HPSAL07S	Servidor de ficheiros Servidor Omega 2000 Servidor de impresión
HPSAL05S	Contabilidade
HPSAL04S	DC
HP NETSERVER E60 (HPSAL03S)	Mensatel Aplicacións e drivers

Volume de usuarios

Volume de Usuarios	
Usuarios dominio SERGAS	279
Inactivos	106
Contas de Correo	279
Inactivas	106
Clínica	924
Rehabilitación	7
Gacela	515
Farmacia	3
Informes	164
Laboratorios	188
Persoal e Nómina	45
Subministracións	65
Contabilidade	3
Quendas	49

Notas: dentro dos usuarios de clínica contabilízanse os usuarios de Gacela e Informes.

En Gacela están creados todos os usuarios de POOL, activándose ou desactivándose en función dos seus contratos.

Periféricos

Ordenadores	140
Portátiles	4
Impresoras	75
Impresoras de Rede	17
Switches	7
Racks (Armarios de Comunicaciones)	6

Recursos humanos

	2005	2006	%
PSX coordinador Informática	0,67	0,00	-100,00
PSX	1,00	3,00	200,00
Téc. especial. non sanitario	0,92	0,00	-100,00

Mantemento

Consumos

	2005	2006	%
Auga (m ³)	17.424	18.845	8,16
Electricidade (KwH)	2.182.165	2.237.183	2,52
Osíxeno (m ³)	77.058,40	89.029,88	15,54
Aire Medicinal (m ³)	4.222	4.594	8,81
Protóxido (Kgs)	280	280	0,00
Nitróxeno (m ³)	7,52	0,00	-100,00
Nitróxeno Líquido (Lts)	210	245	16,67
Anhídrido Carbónico (Kgs)	76	104,50	37,77
Baleiro (m ³)	63.984	68.158	6,52
Gas Natural (m ³)	309.461	329.786	6,57

Mantemento xeral do edificio e instalación

	2005	2006	%
Partes Correctivos Realizados	3.231	3.387	4,83
Horas Partes Correctivos	63,58%	71,03%	-12,90
Horas Mantemento Preventivo	2.180	1.111	-49,04
Horas de Obras, Reformas e Varios	1.416	525	-62,92
Horas Localización	103	198	92,23

* Partes día

Electromedicina (partes)

	2005	2006	%
Partes mantemento correctivo	609	578	-5,09
Partes mantemento preventivo	778	824	5,91

Seguridade (vixilancia)

	2005	2006	%
Superficie total hospitalaria (m ²)	15.000	15.000	
Superficie urbanizada (m ²)	14.640	14.640	
Superficie verde (m ²)	6.085	6.085	
Prazas de aparcamento	233	233	
Accesos	17	17	

Xestión de lenzaría, residuos e limpeza

	2005	2006	%
Limpeza (m ²)	12.000	12.000	0,00
Xestión de lenzaría (kg)	191.509	209.549	9,42
Xestión de residuos (kg)	553.598	638.036	15,25
Residuos clase I e II (non reciclables)	500.788	571.200	14,06
Residuos clase I e II (reciclables)	31.031	38.208	23,13
Residuos clase III	13.580	18.580	36,82
Residuos clase IV	8.199	10.253	25,05

Hostalaría (cociña e cafetaría)

	2005	2006	%
Almorzos Doentes	23.022	25.369	10,19
Comidas Doentes	21.931	23.946	9,19
Merendas Doentes	20.222	21.891	8,25
Ceas Doentes	20.736	22.715	9,54
Almorzos Persoal	2.399	2.082	-13,21
Comidas Persoal	3.260	2.986	-8,40
Ceas Persoal	2.412	2.079	-13,81
Extras Doentes	103.916	139.192	33,95

Lavandaría

	2005	2006	%
Lavado Roupa Lisa (kg)	155.662,80	165.719,40	6,46
Lavado Roupa de Forma (kg)	35.846,90	43.829,80	22,27

Xardinaría

	2005	2006	%
Superficie verde (m ²)	6.085,00	6.085,00	0,00

Outra actividade

Legalización e posta ao día de toda a Documentación Técnico-Legal e recompilación de toda a información técnica do Hospital.
 Control da Calidade e Nivel de Radiación dos Equipos Radiolóxicos por XPERT.
 Concurso e Adxudicación de Contratos de:
 - Portas automáticas.
 - Aparellos elevadores.
 - Xardinaría.
 - P.R.L.

Realización de obras e melloras

- Instalacións para R.M.M-
 - Habitacións 9 e 10 médicos de garda.
 - Ampliación do arquivo.
 - Megafonía salón de actos.
 - División corredor de admisión.
 - Reforma escaleiras peirao de carga.
 - Adecuación de portas automáticas.
 - Central detectora de gas natural central térmica.
 - Impermeabilización estanques de incendios.

Recursos humanos

	2005	2006		2005	2006	%
Xefe de xestión de estrutura física			Seguridade			
Enxeñeiro técnico industrial	1	1	Vixiantes de seguridade		4	4
Mantemento xeral do edificio e instalacións			Hostalaría			
Oficiais de 1ª	5	5	Dietista		1	1
Xestión de lenzaría, residuos e limpeza			Xefe de cociña		1	1
Encargado	1	1	Cociñeiros		2	2
Limpadoras	19	19	Axudantes		6	6
Peóns	3	3	Encargado		1	1
Electromedicina			Camareiros		3	3
Oficial de 1ª	1	1				

Relación de empresas

Mantemento xeral do edificio e instalacións

VALORIZA

Xestión de lenzaría, residuos e limpeza

FERPESA

Electromedicina

MATELEC

Seguridade

P.D.P.

Hostalaría

AGUINCHOS

Lavandaría

LAR (externa)

Xardinaría

BATA (externa)

Recursos humanos

Actividade				Recursos humanos			
	2005	2006	%		2005	2006	%
Nóminas elaboradas	14.101	9.363	-33,60	Téc. superiores	1,00	1,00	0,00
Comunicacións á intervención	3.168	4.433	39,93	PSX	2,00	2,29	14,50
Nº de contratos	3.168	4.433	39,93				
Incidencias de nómina	8.413	14.940	77,58				

Subministracións

Consumos

Grupo	Descrición	2005	2006	%
1	Material sanitario	741.753,99	879.357,19	18,55
2	Análises clínicas	103.184,27	113.852,15	10,34
3	Microbioloxía	18.708,38	21.045,69	12,49
4	Hematoloxía	171.813,09	202.716,30	17,99
7	Material de laboratorio	18.733,52	21.108,38	12,68
10	Material de radioloxía	59.639,46	70.805,34	18,72
11	Material de limpeza , aseo e desinfecc.	24.442,83	27.431,18	12,23
12	Lenzaría e vestiario	22.938,13	25.667,10	11,90
13	Material oficina	39.260,82	44.764,27	14,02
14	Impresos e modelaxe	30.548,68	33.466,43	9,55
16	Material de mantemento	72.730,65	170.128,46	133,92
17	Gases e combustibles	371.941,27	422.829,13	13,68
18	Instrumental e ferramenta	15.566,43	22.944,08	47,39
21	Servizos externos e concertados	2.313.737,73	2.429.562,25	5,01
50	Inmovilizado	182.166,59	187.088,22	2,70
90	Implantes	300.227,38	419.979,57	39,89
	Total	4.487.393,22	5.092.745,74	13,49

	2005	2006	%
Número de pedidos	2.637	2.613	-0,91
Número de artigos almacenables	1.110	1.009	-9,10
Número de entradas	4.176	4.429	6,06
Número de recontos / reposicións	0	0	-
Stock medio de almacén	120.125,98	119.350,66	-0,65
Rotación de mercaderías (veces)	9,44	11,96	26,69
Rotación de mercaderías (días)	38,66	30,51	-21,08

Contratación

		2005		2006		%	
		imp.	cant.	imp.	cant.	imp.	cant.
Contratación vixente							
Concurso aberto	Subminist. sucesiva	926.016,72	24	937.558,33	9	1,2%	-62,5%
	Subministracións	70.704,28	1	99.950,00	1	0,0%	0,0%
	Servizos	3.059.518,63	14	3.107.139,58	13	1,6%	-7,1%
Concurso negociado	Subministracións	48.000,00	1	48.000,00	1	0,0%	0,0%
Concurso Centralizado	Subminist. sucesiva	382.231,76	4	382.231,76	4	0,0%	0,0%
	Subministracións			71.056,00	1		
Contrato menor	Obras			157.018,18	4		
	Subministracións	41.696,18	4	56.538,32	6	35,6%	50,0%
	Servizos	64.245,12	6	55.416,59	7	-13,7%	16,7%
	TOTAIS	4.592.412,69	54	4.914.908,76	46	7,0%	-14,8%

Recursos humanos

	2005	2006	%
PSX	2,00	2,00	0,00
Almacenaxe e distribución - empresa subcontratada	1,50	1,50	0,00



ANÁLISE POR SERVIZOS ESTRUTURAIS

Área de Xerencia e Dirección

Atención ao doente

Unidade de Asistencia Social

Control de xestión

Dirección

Atención ao doente

Motivo reclamación

	2005	2006	%
Lista de Espera de Consultas Externas	114	49	-57,02
Cambio de Citas	43	24	-44,19
Funcionamento do servizo de Admisión	28	11	-60,71
Outros	27	41	51,85
Funcionamento do servizo de Urxencias	26	15	-42,31
Funcionamento de Consultas Externas	20	31	55,00
Lista de Espera dos Servizos Centrais	17	4	-76,47
Funcionamento de Hospitalización	11	4	-63,64
Persoal de enfermaria	6	6	0,00
Persoal facultativo	4	17	325,00
Libre elección de facultativo	3	4	33,33
Pesoal non Sanitario	2	1	-50,00
Funcionamento do servizo de Rehabilitación	0	0	-
Funcionamento do servizo de Radiodiagnóstico	0	0	-
Motivos Sociais	0	0	-
Folga	0	1	-
Total reclamacións	301	208	-30,90
Nº de reclamacións resoltas a favor do doente	69	63	-8,70
Tramite reclamacións remitidas a outros Centros	0	65	

Recursos humanos

	2005	2006	%
Asistente social	0,50	0,00	0,00
PSX	0,00	1,00	0,00

Unidade de Asistencia Social

Actividade

	2005	2006	%
Número de demandas atendidas	409	493	20,54
Clasificación por sexo			
Homes	34,72%	44,42%	27,94
Mulleres	65,28%	55,58%	-14,86
Clasificación por grupos de idade			
De 0 a 14 anos	72	58	-19,44
De 15 a 29 anos	98	95	-3,06
De 30 a 64 anos	116	173	49,14
Máis de 65 anos	123	167	35,77
Demandas por procedencia			
Doente e/ou familiares	94	83	-11,70
Hospitalaría	223	265	18,83
Externa	33	35	6,06
Iniciativa propia*	59	110	86,44

* Por iniciativa da traballadora social da F. P. Hospital do Salnés

Actividade por tipo

	2005	2006	%
Información e orientación	160	200	25,00
Derivación de prazas a socio-sanitarios	10	6	-40,00
Mobilización de recursos	49	46	-6,12
Derivación (asociacións, ONXs, outros org.)	3	8	166,67
Coordinación	143	190	32,87
Xestión documental	44	43	-2,27

Recursos humanos

	2005	2006	%
Asistente social	0,50	1,00	0,00

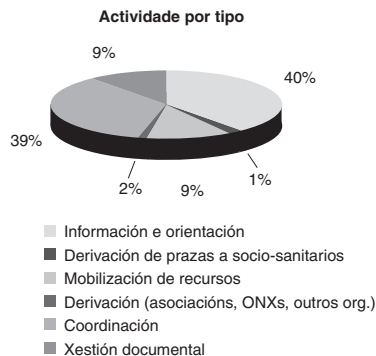
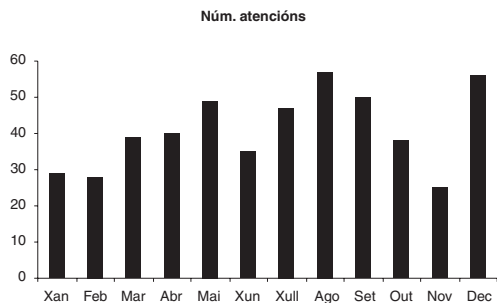

Control de xestión

Actividade

- Confección e revisión da Memoria Anual do Hospital.
- Seguimento periódico de obxectivos.
- Seguimento periódico de obxectivos propios do Hospital.
- Confección e revisión do Protocolo de Actividade Asistencial SISINFO.
- Elaboración da "Estatística anual de Establecementos Sanitarios con Réxime de Internado" do Ministerio de Sanidade e Consumo.
- Elaboración do Cadro de Mandos mensual de actividade.
- Rexistro e verificación da actividade cirúrxica.
- Rexistro e verificación de partos.
- Elaboración de informes específicos para as distintas Direccións e Servizos do Hospital.
- Notificación diaria de actividade e recursos.

Recursos humanos

	2005	2006	%
PSX	1,00	1,00	0,00

Dirección

Recursos humanos

	2005	2006	%
Persoal Directivo			
Director	1,00	1,00	0,00
Director Médico	0,00	0,64	-
Director Organización e Enfermería	1,00	0,04	-96,00
Director Xestión	1,00	1,00	0,00
Director Enfermería	0,10	0,75	650,00
Total	3,10	3,43	10,65
Persoal non sanitario			
PSX	2,00	2,00	0,00
Total	2,00	2,00	0,00



ACTIVIDADE CIENTÍFICO-DOCENTE

Sesiões clínicas

Sesiões clínicas

- **“Un caso clínico: Tratamento actual do Mieloma”.** Comisión Central da Fundación. Manuel Constela Figueras Xefe do Servizo de Oncoloxía. Ramón García Arrollo FEA de Oncoloxía. Laura Salgado Boquete MIR de Oncoloxía do CHOP. Xaneiro 2006.
- **“A febre nas urxencias pediátricas”.** Comisión Central da Fundación. José María Iglesias Meleiro Pediatra da Fundación Pública Hospital do Salnés. Marzo 2006.
- **“Valoración na adaptación audioprotésica en adultos e nenos”.** Comisión Central da Fundación. Francesc Carreño Audioprotésista e delegado dos centros IAI. Abril 2006.
- **“Protocolo de cefaleas”.** Comisión Central da Fundación. Manuel Seijo Martínez. Especialista en Neuroloxía e responsable da Área Médica. Abril 2006.
- **“Problemática do consentimento informado”.** Comisión Central da Fundación. Antonio Romero Lorenzo. Maxistrado do Tribunal Supremo. Maio 2006.
- **“Síndrome metabólico e control de factores de risco vascular: Sistema endocannanoide e o seu papel como diana terapéutica”.** Roberto Pérez Álvarez. Xefe do Servizo de Medicina Interna Hospital Meixoeiro-CHUVI. Decembro 2006.

Premios

- **“Hospitales Top 20: Bench Mark para la Excelencia”.** Finalista por IASIST en novembro de 2006.

Otorrinolaringoloxía

Comunicacións

- **“Simulación do fluxo aéreo na cavidade nasal”.** 57º Congreso da Sociedade Española de Otorrinolaringoloxía e Patoloxía Cérvico-Facial en colaboración coa ETSII da Universidade de Valladolid. Granada. Outubro 2006. Castro Ruiz P.
- **“Colgallo de bóla de Bichat para peche de fistulas oroantrais”.** 57º Congreso da Sociedade Española de Otorrinolaringoloxía e Patoloxía Cérvico-Facial en colaboración co Servizo de Cirurxía Maxilofacial de POVI-SA. Granada. Outubro 2006. Castro Ruiz P.
- **“Abscesos cervicais. Imaxes radiolóxicas”.** 57º Congreso da Sociedade Española de Otorrinolaringoloxía e Patoloxía Cérvico-Facial en colaboración co Dr. García Blanco do Servizo de Radiodiagnóstico do Hospital do Salnés. Granada. Outubro 2006. Castro Ruiz P.

Congresos

- Participación como secretario de Sesión oral no 57º Congreso da Sociedade Española de Otorrinolaringoloxía e Patoloxía Cérvico-Facial Granada. Outubro 2006. Castro Ruiz P.
- Participación como Ponente na Xornada de Actualización en Epidemioloxía e tratamento da Alerxia. Estudo Expert, Rinite: Tratamento e calidade de vida”. Bruxelas. Maio de 2006. Castro Ruiz P.

Traumatoloxía

Sesións clínicas

- **“Ortopedia Infantil”**. Organizada polo Dr. Dobarro en colaboración co Grupo de estudo de ortopedia infantil da comunidade autónoma de Galicia. Hospital do Salnés. Abril 2006.
- Sesión Bibliográfica Xeral servizo COT. Hospital do Salnés. Decembro 2006
- **“Necrose avascular”** Dr. Varela.
- **“Fracturas obstétricas”** Dr. Dopazo.
- **“Exóstose múltiple conxénita”** Dr. Dobarro.
- **“Artroscopia de nocelo”** Dr. Prado.
- **“Lesións osteocondrais de astrálagos”**. Dr. Sanmartín.

Cirurxía Xeral e Dixestiva

Actividade docente

- Profesora asociada. Universidade de Vigo. Escola Universitaria de Fisioterapia. Hospital do Salnés. Curso Académico 05/06 e 06/07. Dolores Rodríguez Romano.
- Profesor no programa de Doutoramento. Universidade de Vigo. (Departamento de Bioloxía Funcional e Ciencias da Saúde). Bienio 05/06. Jesús Sánchez Nebra (Responsable do servizo de cirurxía xeral maillo aparato dixestivo).
 - “O envellecemento e a súa patoloxía”
 - “Envellecemento e patoloxía endocrina”
 - “Neoplasias dixestivas e endocrinas”
- Coordinador do curso: **“Nutrición e cirurxía”** Patrocinado por Novartis Nutrición.Valladolid. Abril 2006. Jesús Sánchez Nebra.

Comunicacións

- **“Íleo Postcirúrxico e Xexún en Patoloxía Dixestiva: Evidencia e Controversia”**. Relator na mesa Redonda “Nutrición no paciente cirúrxico”. IV Congreso da Sociedade Andaluza de Nutrición Clínica e Dietética. Jaén. Marzo 2006. Jesús Sánchez Nebra.
- **“Nutritional factors associated with prolonged stay. A functional impairment in public hospitals of Galicia (Spain)”** Martínez Olmos MA e Grupo colaborador para o Estudo da Malnutrición Hospitalaria en Galicia (Outros máis Sánchez Nebra, J.) PO 295 28th Congress European Society of Parenteral and Enteral Nutrition. Estambul (Turquía) Setembro 2006.

(Spain)” Martínez Olmos MA e Grupo colaborador para o Estudo da Malnutrición Hospitalaria en Galicia (Outros máis Sánchez Nebra, J.) PO 295 28th Congress European Society of Parenteral and Enteral Nutrition. Estambul (Turquía) Setembro 2006.

- **“Nutrición e cirurxía”** Patrocinado por Novartis Nutrición.Valladolid. Abril 2006. Coordinador e relator: Jesús Sánchez Nebra.

Cursos

- **“Cómo organizar un servizo de Cirurxía e realizar unha memoria de xestión”** XXVI Congreso Nacional de Cirurxía. Madrid. Novembro 2006. Jesús Sánchez Nebra.

Outras Actividades

- Vocal representante de Médicos de Hospitais do Ilustre Colexio Oficial de Médicos da Provincia de Pontevedra. Jesús Sánchez Nebra.
- Socio Numerario da Asociación Española de Cirurxiáns. Jesús Sánchez Nebra.
- Membro do Grupo de Nutrición dentro da Asociación Española de Cirurxía formado co fin de dar a coñecer os aspectos nutricionais de relevancia para o paciente cirúrxico e posta en marcha de “Protocolos de Actuación” (especialmente no terreo da nutrición arti-

ficial e das vías de acceso). Jesús Sánchez Nebra.

- Membro da Xunta Directiva (vogal por Pontevedra) da Sociedade Nutrición e Dietética de Galicia. Jesús Sánchez Nebra.
- Membro da Sección de Patoloxía Mamaria na Asociación Española de Cirurxiáns. Jesús Sánchez Nebra.
- Membro da Sección de Xestión de Calidade na Asociación Española de Cirurxiáns. Jesús Sánchez Nebra.

- Socio numerario da Sociedade Española de Investigacións Cirúrxicas. Jesús Sánchez Nebra.
- Socio numerario da Sociedade Española de Nutrición Parenteral e Enteral. Jesús Sánchez Nebra.
- Socio numerario da Sociedade Española de Coloproctoloxía. Jesús Sánchez Nebra.
- Membro do Comité de Redacción de Revistas Científicas "Nutrición Hospitalaria". Jesús Sánchez Nebra.

Medicina Interna

Sesións clínicas

- **"Preguntas retóricas sobre Hipertensión Arterial"**. Hospital do Salnés: Vilagarcía de Arousa. Outubro 2006. Núñez Fernández, M. J.
- **"Preguntas e respostas sobre Hipertensión Arterial"**. Centro de Saúde San Roque. Vilagarcía de Arousa. Novembro 2006. Núñez Fernández, M. J.

Organización de Congresos

- Comité Organizador da IV Reunión Formativa da Sociedade Galega de Medicina Interna: Servizo de Medicina Interna do Hospital Comarcal do Salnés. Presidente: Castro Paredes B. Vicepresidente: Núñez Fernández M. J. Talleres: **"Posta ao día no manexo da Hipertensión Arterial"**. Dr. A. Pose **"Inmigración e Patoloxía Infecciosa"**. Dr. P. Varela, Vilagarcía de Arousa. Outubro 2006.

Comunicacións a congresos

- **"Tumor maligno da vaiña do nervio periférico asociado a neurofibromatose tipo 1. Presentación dun caso de localización retroperitoneal"**. Comunicación póster no XXIII Congreso de Sociedade Galega de Medicina Interna. Lugo. Xuño 2006. Núñez Fernández, M. J.,

García Blanco A., Prieto Gómez O., García García J. C., Castro Paredes B., Fraile Amador F. J., López Soto A.; Blanco Moure A., Mella Pérez M. C.

- **"¿Xustifícase un internista exclusivamente para interconsultor doutras especialidades?"**. Comunicación póster no XXIII Congreso de Sociedade Galega de Medicina Interna. Lugo. Xuño 2006. Castro Paredes B., Núñez Fernández, M.J., García García J. C., Fraile Amador F. J., López Soto A.; Blanco Moure A., Mella Pérez M. C.

- **"Masas esplénicas ¿infradiagnóstico?"**. Comunicación póster no XXIII Congreso de Sociedade Galega de Medicina Interna. Lugo. Xuño 2006. Castro Paredes B., Núñez Fernández, M.J., García García J. C., Fraile Amador F. J., López Soto A.; Blanco Moure A., Mella Pérez M. C.

- **"Síndrome cerebeloso paraneoplásico"**. Comunicación póster no XXIII Congreso de Sociedade Galega de Medicina Interna. Lugo. Xuño 2006. Castro Paredes B., Núñez Fernández, M. J., García García J. C., Fraile Amador F. J., López Soto A.; Blanco Moure A., Mella Pérez M. C. e Seijo Martínez M.

- **"Celulite hemorráxica tras consumo de ostras"** Seminarios de Patoloxía Infecciosa. Hospital de Matosinhos. Oporto. Febreiro 2006. García García J C.

- **“Febre infecciosa e alteración das transaminasas”**. Seminarios de Patoloxía Infecciosa. Hospital do Salnés. Vilagarcía de Arousa. Abril 2006. García García J. C.

- **“Nódulos subcutáneos tras punción accidental dun dedo”**. Seminarios de Patoloxía Infecciosa. Hospital Montecelo/CHOPO. Pontevedra. Novembro 2006. García García J. C.

Publicacións

- **“Human Anaplasmosis: The first spanish case confirmed by PCR”**. Ann N.Y:Acad. Sci. 2006; 1078: 545-547. García García J. C.

- **“Spontaneous ruptura of axillary vein simulating a case of elder physical abuse”** Emergency Medicine Journal 2006; 23:658 Núñez Fernández, M. J., García Blanco A., López Rodríguez A., García García J. C., Castro Paredes B.

- **“Estudo da poboación hipertensa moi anciá ingresada nun hospital comarcal”** An Med Interna 2006; 23(4): 166-172 Núñez Fernández, M. J., Paz Esqueje J., García García J. C., Castro Paredes B., Fraile Amador F. J., López Soto A.

Neuroloxía

Actividade docente

- Coordinador e Organizador do Curso Actualización en Neuroloxía. 1º Encontros Salnés 2006. Outubro, 2006. Sanxenxo. Declarado de Interese Científico-sanitario Xunta de Galicia. Seijo Martínez M.

- Envellecemento e patoloxía neurolóxica. Curso monográfico do doutorado. Universidade de Vigo. Marzo, 2006. Seijo Martínez M.

- Curso do Plan de Asistencia Sanitaria ao Ictus. Hospital do Meixoeiro, CHUVI. Novembro 2006. Declarado de Interés Científico-sanitario Xunta de Galicia. Seijo Martínez M.

Comunicacións a congresos

- **“Tremor Esencial na Illa de Arousa: Prevalencia en Persoas Maiores de 65 Anos”** XX Reunión anual Sociedade Galega de Neuroloxía, Pontevedra, Marzo 2006. Manuel Seijo-Martínez, María Castro del Río, Javier Paz Esqueje, María Jesús Sobrido Gómez, José

Ramón Rodríguez Álvarez, Ramón Suárez Prado, Eugenio Torres Salgado.

- **“Glioblastoma Multiforme: supervivencia prolongada tras tratamento asociado con Temozolomida”**. XX Reunión anual Sociedade Galega de Neuroloxía, Pontevedra, Marzo 2006. Ángel Aneiros Díaz, Manuel Seijo-Martínez, Roberto Martínez, Cesar Mendiola, Cesar Conde, Manuel Constenla.

- **“Ataxia sensitiva autosómico dominante: presentación de dúas familias”**. LVIII Reunión Anual da Sociedade Española de Neuroloxía, Barcelona, Novembro 2006 Seijo-Martínez M, Aneiros Diaz A, Fontoira Lombos M.

- **“CADASIL ligado a Notch3 sen mutacións nos dominios EGF-like”**. LVIII Reunión Anual da Sociedade Española de Neuroloxía, Barcelona, Novembro 2006 Seijo-Martínez M, Aneiros Diaz A, Barros F.

- **“Prevalencia de demencia e subtipos en poboacións españolas”** LVIII Reunión Anual da Sociedade Española de Neuroloxía, Barcelona, Novembro 2006 J. de Pedro

Cuesta, J. L. del Barrio, A. Bergareche, F. Bermejo-Pareja, J. Duarte, FJ Garcia, S. Lopez-Pousa, R. Mateos, J. Gascon, P. Saz, M. Seijo.

- **“Prevalence of Dementia in Spanish Populations”**. The 10th. International Conference on Alzheimer's Disease and Related Disorders (ICAD), Madrid, Xullo 2006. José Luis del Barrio, Jesús De Pedro Cuesta, Alberto Bergareche, Félix Bermejo-Pareja, Jacinto Duarte, Franciso José García, Secundino López-Pousa, Raimundo Mateos, Ramón Reñé, Pedro Saz, Manuel Seijo.

- **“Notch3-linked cadasil without mutations in the EGF-like domains”** Joint World Congress on Stroke. Cape Town, South Africa, Outubro 2006. M. Seijo Martínez, F. Barros, A. Aneiros.

Publicacións

- **“M. Arteritis de células xigantes en asociación con ictus multifocal agudo”**. Rev Neurol 2006; 42:189-191 Limas-Baños I., Seijo-Martinez.

- **“Ehlers-Danlos syndrome and Periventricular Nodular Heterotopia in a Spanish family with a single flna mutation”**. Journal of Medical Genetics 2006; 43:232-7. Gómez-Garre P, Seijo M., Gutiérrez-Delgado E., Castro del Río M., de la Torre C., Gómez-Abad C., Morales-Corraliza J., Puig M., Serratosa J. M.

- **“Sneeze-related area in the medulla: ¿localisation of the human sneezing centre?”** Journal of Neurology, Neurosurgery and Psychiatry 2006; 77:559-61. Seijo-Martínez M., Varela-Freijanes A., Grandes J., Vázquez F.

- **“Sneezing: a powerful Valsalva-like manoeuvre affecting the central nervous system”**. Journal of Neurology, Neurosurgery and Psychiatry 2006. Seijo-Martínez M., Varela-Freijanes A., Grandes J., Vázquez F.

Outras Actividades

- Membro do Comité ético de investigación de Galicia. 2006.

- Membro do comité científico da sociedade española de neuroloxía. 2006.

Rehabilitación - Fisioterapia

Actividade docente

- Profesora asociada. Universidade de Vigo. Escola Universitaria de Fisioterapia. Hospital do Salnés. Curso Académico 05/06 e 06/07. Cristina Fátima Díaz Fraga. Fisioterapeuta.

- Profesor invitado. Universidade de Vigo. Escola Universitaria de Fisioterapia. Hospital do Salnés. Curso Académico 05/06 e 06/07. Guillermo Bilbao Ogando. Fisioterapeuta.

Asistencia a cursos e congresos

- **“Formación en Concepto Maitland. Nivel 1”**. Instituto de Postgrado en Terapia Manual Valencia. Decembro 2006. Guillermo Bilbao Ogando. Fisioterapeuta.

- **“Inducción miofascial. Nivel 2”**. Universidade autónoma de Madrid. Escola Universitaria de Fisioterapia da Once. Madrid. Marzo 2006. Guillermo Bilbao Ogando. Fisioterapeuta.

- **“Abordaxe integral do ombro”**. Hospital do Bierzo. CSIF. Ponferrada. Febreiro-Marzo 2006. Guillermo Bilbao Ogando Cristina Fátima Díaz Fraga, Fisioterapeuta.

- **“Curso básico de fisioterapia no doente hemipléxico adulto. Concepto Bobath”**. Universidade de Alcalá de Henares. Escola Universitaria de Fisioterapia.

Alcalá de Henares. Febreiro e Xuño 2006. Cristina Fátima Díaz Fraga. Fisioterapeuta.

- **“Alteración da liña media. Concepto Bobath”**. Universidade de Alcalá de Henares. Escola Universitaria de Fisioterapia. Alcalá de Henares. Novembro 2006. Cristina Fátima Díaz Fraga. Fisioterapeuta.

Mantemento

Actividade docente

- **Formación do persoal do Hospital como Equipo de Segunda Intervención**. Vilagarcía de Arousa. Cores Padín, J. A.

Enfermaría

Actividade docente

- **“Problemas iniciais e tardíos da lactación. Extracción, manipulación e conservación do leite. Grupos de apoio á lactación materna”** Plan de Formación Continuada para o persoal das Institucións Sanitarias do SERGAS para o ano 2006: FOMENTO E CONSELLO DA LACTACIÓN MATERNA. FEGAS. Natalia Gomariz Rego. Enfermeira.

Hospital Novoa Santos da Área Sanitaria de Ferrol. Maio 2006.

Complexo Hospitalario Universitario Juan Canalejo. Xuño 2006.

Complexo Hospitalario Universitario de Santiago. Outubro 2006.

- Actividade como docente en cursos de formación de Auxiliar de Xeriatria FESAN SIAD 24. Pontevedra.

Marzo-Setembro 2006 Boiro (A Coruña). Outubro-Decembro 2006. Lucía Neira Otero. Enfermeira.

Congresos:

- **“IV Congreso Español de Lactación Materna”**. Comité Español de Lactación Materna. Tenerife. Outubro 2006. Presentación de dous posters: Favorecer a Lactación materna en Recén Nados que precisan fototerapia (como primeiro autor); Situación da Lactación Materna ao inicio en Galicia desde 1998 ata 2005. Natalia Gomariz Rego. Enfermeira.

Outras actividades:

- “Membro del Comité Científico del III Congreso Federación Española de Asociaciones pro-lactación materna (FEDALMA): LACTANCIA MATERNA: PATRI-

MONIO DA HUMANIDADE. Santiago de Compostela. Xullo de 2006. Actividade declarada de Interese Sanitario pola Consellería de Sanidade da CA de Galicia. Natalia Gomariz Rego. Enfermeira.

- Xornada da Semana Mundial da Lactación Materna: Proxección e comentario do vídeo **"Método Canguro"**. Hospital do Salnés. Outubro 2006. Natalia Gomariz Rego. Enfermeira.

- Organización da Charla: **"Lactación Materna: Perda e recuperación dunha cultura. Formas de promoción e rutinas hospitalarias"** José M^a Paricio, Xefe do Servizo de Pediatría do Hospital Marina Alta en Denia e membro do Comité Español de Lactación Materna. Hospital do Salnés. Novembro de 2006. Natalia Gomariz Rego. Enfermeira.



XUNTA DE GALICIA
CONSELLERÍA DE SANIDADE

