

Hospital da Costa - Burela
Memoria 2006

Ficha técnica

Edita

Hospital da Costa

Elabora

Hospital da Costa
Sección de Información e Informática Asistencial

Fotografía

Hospital da Costa

Maquetación

Blades Comunicación - Lugo

Impresión

NORGRÁFICA

Corrección lingüística

Xoán Carlos Fraga Celeiro

Depósito legal

VG 461/2006

Índice

	<u>5</u>	Presentación
	<u>7</u>	Organigrama
IDENTIFICACIÓN DO CENTRO	<u>9</u>	Identificación do centro
	<u>11</u>	Situación xeográfica
	<u>13</u>	Análise demográfica
	<u>17</u>	Órganos directivos
ACTIVIDADE ASISTENCIAL TOTAL	<u>21</u>	
	<u>23</u>	Dotación: Medidas Mensuais
	<u>25</u>	Dotación de recursos humanos a 31 de decembro
	<u>29</u>	Actividade total de hospitalización de agudos
ÁREA ECONÓMICO - ADMINISTRATIVA	<u>35</u>	
	<u>37</u>	Orzamentos iniciais
	<u>41</u>	Gastos finais
	<u>45</u>	Ingresos
ACTIVIDADE ASISTENCIAL ÁREA CIRÚRXICA	<u>47</u>	
	<u>49</u>	Servizo: Cirurxía Xeral e Dixestiva
	<u>53</u>	Servizo: Dermatoloxía
	<u>55</u>	Servizo: Oftalmoloxía
	<u>57</u>	Servizo: Otorrinolaringoloxía
	<u>59</u>	Servizo: Traumatoloxía
	<u>61</u>	Servizo: Uroloxía
	<u>63</u>	Servizo: Xinecoloxía
	<u>67</u>	Servizo: Anestesioloxía e Reanimación
ACTIVIDADE ASISTENCIAL ÁREA MÉDICA	<u>69</u>	
	<u>71</u>	Servizo: Alergoloxía
	<u>73</u>	Servizo: Cardioloxía
	<u>75</u>	Servizo: Dixestivo
	<u>77</u>	Servizo: Endocrinoloxía
	<u>79</u>	Servizo: Hematoloxía Clínica

	<u>81</u>	Servizo: Medicina Interna
	<u>83</u>	Servizo: Medicina Preventiva
	<u>85</u>	Servizo: Nefroloxía
	<u>87</u>	Servizo: Pneumoloxía
	<u>89</u>	Servizo: Neuroloxía
	<u>91</u>	Servizo: Psiquiatría
	<u>93</u>	Servizo: Rehabilitación
	<u>95</u>	Servizo: Reumatoloxía
ÁREA OBSTÉTRICA	<u>97</u>	
	<u>99</u>	Servizo: Obstetricia
ÁREA PEDIÁTRICA	<u>101</u>	
	<u>103</u>	Servizo: Pediatría
ÁREA MEDICINA INTENSIVA	<u>105</u>	
ACTIVIDADE XERAL SERVIZOS CENTRAIS	<u>107</u>	Servizo: Medicina Intensiva
	<u>109</u>	
	<u>111</u>	Servizo: Urxencias
	<u>113</u>	Consultas externas
	<u>115</u>	Área de hospitalización. Unidades de enfermaría
	<u>117</u>	Área de Laboratorios
	<u>119</u>	Servizo: Anatomía Patolóxica
	<u>121</u>	Unidade de Reanimación
	<u>123</u>	Unidade de Quirófano
	<u>125</u>	Servizo: Radiodiagnóstico
	<u>127</u>	Servizo: Rehabilitación - Fisioterapia
	<u>129</u>	Servizo: Admisión e Documentación Clínica
	<u>131</u>	Unidade de Atención ao Paciente

Presentación

O Hospital da Costa volve presentar a súa memoria que, ano a ano, mostra a actividade deste centro sanitario. Correspóndenos comentarvos o que foi o ano 2006, do cal xa lles adianto que tivo bos resultados.

Representamos a Mariña de Lugo, cunha poboación de preto de 7200 tarxetas sanitarias, aínda que debido ao impulso económico e turístico desta comarca, é moito máis o número de potenciais doentes que temos a obriga de asumir. Ao igual que no resto de Galicia, existe un aumento continuo de peticións de actuación, que xa non se refiren só a saúde, senon tamén a benestar. Isto fainos ser máis ambiciosos, polo que pretendemos crear un plan directorio que nos leve a paliar os defectos que nos xorden, por mor do incremento da demanda.

Tivemos un aumento do 11,2% no número de ingresos, cunha estancia media de 6,8 días e un índice de ocupación do 77%. Durante o ano pasado baixouse a lista de espera cirúrxica de 101 a 69 días, grazas a un pulo na actividade ordinaria de quirófano que creceu un 44%, e un 76% da actividade programada realizouse en xornada ordinaria. Isto logrouse grazas a un rendemento de quirófano do 79% e a un incremento da ciruxía maior ambulatoria, o que provocou un índice de entradas/saídas de 0,92.

Na área de Consultas Externas incrementouse a actividade, tanto no total como nas iniciais, no 7%. Baixouse de 83 a 64 días na espera media por enfermidade, e nas preferentes de 55 a 42 días.

Estase a intentar conseguir un cadro de persoal que poida asumir estes incrementos de actividade. Para isto, estase a reforzar nas áreas críticas o persoal necesario que a demanda nos crea. Tamén este ano se deu un impulso á alta tecnoloxía con compras de aparellos clínicos que despois de vinte anos quedaran obsoletos.

Na mesma maneira de actuación, vendo as necesidades e intentando darlles solucións da forma máis áxil posible, vai moverse a nosa estrutura. Intentamos que, dende un Hospital Xeral, poidamos ser áxiles en dar a cobertura sanitaria necesaria e que nos demanda a poboación á que temos a obriga de servir.

O esforzo que fixo o persoal do Hospital da Costa neste ano que xa rematou é digno do maior dos eloxios, e calquera que estivese no meu posto se sentiría orgulloso. Mais a pesar de todo, non nos sentimos satisfeitos e queremos seguir acadando fitos históricos no noso pequeno, pero por outro lado, gran hospital. Esperamos que vexades neste resumo o noso día a día na consecución duns resultados para ben dos mariñaos.

DIRECTOR XERENTE

J. Manuel Casdelo Filgueiras

Organigrama

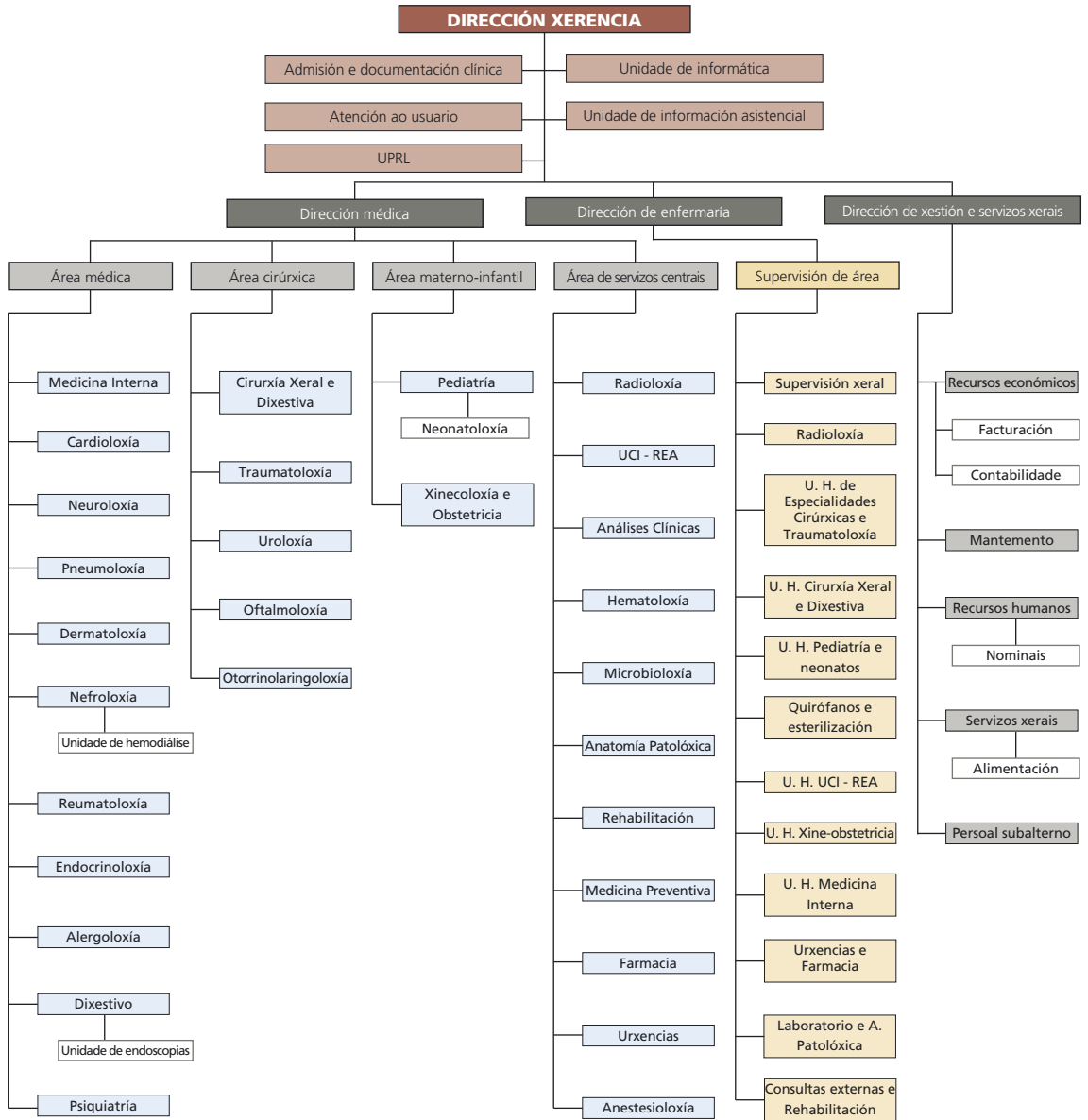

Identificación do centro

Localidade	Burela
Provincia	Lugo
Área sanitaria	Área Norte - Burela
Poboación da área	80.000 hab. de feito 72.124 hab. de dereito (Padrón M. de habitantes-2005 INE) 71.079 hab. de referencia (Tarxeta sanitaria a 01/01/2006)
Distancia ao centro de referencia	115 Km.
Tipo de hospital	Hospital Xeral

	2005	2006
Número de camas	140	140
Camas área xeral	106	106
Camas área materno infantil	27	27
Camas área UCI	7	7
Índice de camas por mil habitantes	1,94	1,94
Número de quirófanos	5	5
Número de locais de consultas externas	37	37
Recursos humanos propios	514	528
Persoal de servizos concertados	30	30
Actividade Xeral		
Ingresos	5.169	5.744
Altas	5.176	5.729
Urxencias atendidas	24.280	25.088
Consultas iniciais	33.313	35.631
Consultas Totais	106.903	114.561
Intervencións cirúrxicas totais	4.525	5.326
Produtividade		
UPHs de hospitalización	7.081,70	7.990,88
Peso medio	1,3682	1,3948
UPHs corrixidas	6.971,90	7.843,71
Peso medio corrixido	1,3470	1,3691
Gastos (en euros)		
Capítulo I	20.423.423 €	22.957.011 €
Capítulo II	10.908.036 €	11.551.857 €
Capítulo IV	149.064 €	166.336 €
Investimentos	173.335 €	164.504 €

Situación xeográfica



É o Hospital de referencia da área norte da provincia de Lugo, cunha poboación de dereito de 72.124 persoas (Datos do INE, padrón de habitantes de 2005) que se ve incrementada nun 50 % nos meses do verán e nas vacacións por ser zona turística; a zona está a sufrir nestes últimos anos unha gran presión urbanística que dispara aínda máis a poboación nos meses do verán.

A área engloba os concellos de Ribadeo, Barreiros, Trabada, Mondoñedo, Lourenzá, Foz, O Valadouro, Alfoz, Cervo, Burela, Xove, Viveiro, Ourense e O Vicedo, costeiros uns e de montaña os outros.

*Ordenación territorial da Atención Especializada en Galicia.
Mapa sanitario de Galicia*

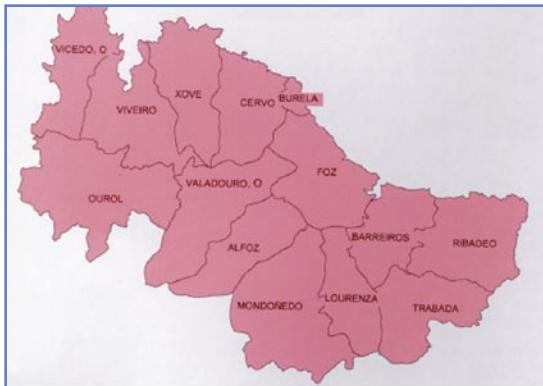

Sector da Costa

Análise demográfica

Debemos distinguir dúas subáreas:

- A subárea costeira, co 80 % da poboación, máis desenvolvida e cos problemas típicos deste tipo de poboacións.
- A subárea de Montaña, co 20 % da poboación, concentra o 28 % de persoas maiores de 65 anos de toda a área (un 36% nestes concellos).

A porcentaxe de mulleres en idade fértil nestes concellos é do 16% e os nenos menores de 15 anos só representan o 7% da poboación.

As condicións das infraestruturas de desenvolvemento non están totalmente avanzadas, falla a comunicación horizontal e as comunicacións co resto de Galicia: aínda existe preto dunha hora entre algunhas poboacións e o Hospital por mor das condicións das estradas e do volume de tráfico, e dista case 80 minutos do noso hospital de referencia, en Lugo, e preto de dúas horas do Juan Canalejo.

No aspecto económico obsérvanse tres grandes fontes de ingresos:

- O sector pesqueiro, con portos importantes ao longo de toda a Mariña, en claro declive interanual non tanto no volume das cifras como no número de persoas empregadas.
- O sector industrial, do que destaca o complexo de Alúmina-Aluminio da multinacional Alcoa, que dá emprego a 3.500 persoas directa ou indirectamente.
- O sector da agricultura e gandaría foi mudando estes últimos anos, variando a tendencia de empresas minúsculas a medianas explotacións, e que destaca sobre todo na subárea de montaña.

Hoxe temos que falar dun cuarto pilar, o turismo, sobre todo na súa faceta de segunda residencia.

A poboación está moi envellecida e o número de pensionistas é do 26%, moi alto, sobre todo nos sectores pesqueiro e agrícola. O índice de crecemento vexetativo é negativo, con máis mortalidade que nacementos, e non é unha zona, a pesar da influencia turística, que sufra inmigración. Aínda que o peso desta nos oficios do mar é alto, non ocorre o mesmo cos outros sectores, nos cales quedamos á marxe do proceso masivo de inmigración; e mesmo a xente nova segue a emigrar en busca doutros horizontes industriais ou de servizos.

Non existe sanidade privada a nivel de hospital en toda a área, estando o centro máis próximo en Lugo. A dotación de atención primaria baséase en centros/ambulatorios de atención primaria, situados en cada un dos concellos da área, e PAC (Puntos de atención continuada) en Ribadeo, Mondoñedo, Viveiro e Burela.

Poboación da Mariña por concellos

Extraído de: <http://www.ine.es> [2 de decembro, 2006]

CONCELLO	Total	Home	Muller
Alfoz	2.266	1.101	1.165
Barreiros	3.294	1.569	1.725
Burela	8.621	4.294	4.327
Cervo	4.949	2.456	2.493
Foz	9.664	4.644	5.020
Xove	3.636	1.811	1.825
Lourenzá	2.677	1.313	1.364
Mondoñedo	4.863	2.242	2.621
Ourol	1.324	648	676
Ribadeo	9.407	4.403	5.004
Trabada	1.504	728	776
Valadouro, O	2.268	1.118	1.150
Vicedo, O	2.146	1.040	1.106
Viveiro	15.505	7.477	8.028
total A Mariña	72.124	34.844	37.280

Poboación de referencia a 31/12/2006; por concello e centro de saúde

CONCELLO	Centro de saúde	0 - 14 anos	15 - 45 anos	> = 65 anos	Fértil anos	TOTAIS	HOME	MULLER
ALFOZ	Centro saúde Alfoz	139	1.152	740	346	2.031	988	1.043
BARREIROS	Centro saúde Barreiros	191	1.823	1032	525	3.046	1.436	1.610
BURELA	Centro saúde Burela	1.216	7.603	1.596	2.446	10.415	5.254	5.161
CERVO	Centro saúde Cervo	35	768	269	216	1.072	525	547
CERVO	Centro saúde San Cibrao	462	2.093	409	583	2.964	1.480	1.484
FOZ	Centro saúde Foz	916	6.284	2.271	1.955	9.471	4.541	4.930
LOURENZÁ	Centro saúde Lourenzá	205	1.614	878	460	2.697	1.346	1.351
MONDOÑEDO	Centro saúde Mondoñedo	362	2.634	1.632	767	4.628	2.169	2.459
OUIROL	Centro saúde Ouiról	58	541	562	129	1.161	579	582
RIBADEO	Centro saúde Ribadeo	954	5.995	2.380	1.965	9.329	4.379	4.950
TRABADA	Centro saúde Trabada	83	799	454	223	1.336	668	668
VALADOURO (O)	Centro saúde O Valadouro	129	1.351	769	370	2.249	1.113	1.136
VICEDO (O)	Centro saúde O Vicedo	113	1.081	589	299	1.783	873	910
VIVEIRO	Centro saúde Viveiro	1.850	10.911	3.814	3.471	16.575	8.105	8.470
XOVE	Centro saúde Xove	92	2.052	887	612	3.031	1.495	1.536
TOTAL		6.805	46.701	18.282	14.367	71.788	34.951	36.837

Fonte Tarxeta Sanitaria.

INE. Padrón municipal de habitantes-2005

(18-01-2006)

	Home	Muller
0-4	50.963	47.538
05-09	50.796	47.606
10-14	59.485	56.297
15-19	70.352	67.321
20-24	92.750	89.474
25-29	112.341	111.345
30-34	107.992	107.009
35-39	103.846	105.351
40-44	99.764	101.037
45-49	94.393	95.846
50-54	85.981	87.086
55-59	85.701	89.420
60-64	74.418	80.949
65-69	66.336	77.539
70-74	69.797	87.894
75-79	50.905	71.705
80-84	32.777	55.858
85 e máis	22.106	52.220

GALICIA



	Home	Muller
0-4	1.082	1.078
05-09	1.044	1.042
10-14	1.381	1.345
15-19	1.830	1.711
20-24	2.449	2.319
25-29	2.806	2.796
30-34	2.574	2.514
35-39	2.532	2.547
40-44	2.530	2.606
45-49	2.706	2.496
50-54	2.367	2.242
55-59	2.213	2.207
60-64	2.010	2.148
65-69	1.890	2.222
70-74	2.094	2.617
75-79	1.582	2.078
80-84	1.010	1.648
85 e máis	744	1.664

A MARIÑA



Órganos directivos

DIRECTOR XERENTE

D. José Manuel Casdelo Filgueiras (dende 19/12/2006)

DIRECTOR MÉDICO

D. Martín Mario Díaz López (ata 28-02-06)

D^a. Berta López Fernández (dende 01-03-06)

DIRECTORA DE ENFERMARÍA

D^a. Marina Ferreiro Vizoso (ata 16/01/2006)

D^a. Pilar Palmeiro Maseda (dende 17/01/2006)

DIRECTOR DE XESTIÓN E SERVIZOS XERAIS

D. Pedro Peña Sánchez-Mingallón (ata 22/03/2006)

D. Juan Narciso Rodríguez Gude (dende 24/05/2006)

COMITÉS

COMISIÓN ASISTENCIAL

Representantes Equipo directivo

PRESIDENTE	José Manuel Casdelo Filgueiras
VOGAIS	Berta López Fernández Pilar Palmeiro Maseda Juan Narciso Rodríguez Gude Carmen González Mon
SECRETARIO	Enrique Rouco Rey

Xefes de Servizo ou Sección

A. MÉDICA	Pedro Gordo Fraile
A. CIRÚRXICA	Alberto Ramos Ardá
A. MATERNO-INFANTIL	Ofelia Martínez Martínez
SERVIZOS CENTRAIS	Berta González Ponce

Facultativos

A. MÉDICA	José Antonio Lombán Villanueva
A. CIRÚRXICA	Francisco Pintado Otero
A. MATERNO-INFANTIL	Manuel Silveira Cancela
SERVIZOS CENTRAIS	José Insua Pernas
Supervisores enfermaría	Javier Coria Abel Carmen Tellado Vila
Enfermaría	Carmen Trabada Blanco
PSNF excluído enfermaría	M ^a José Cociña Baño
Persoal Non sanitario	José Miguel Blanco García
Atención ao paciente	Pilar Francos Vázquez
Admisión	Xusto Rodríguez Dobao

COMISIÓN DE DIRECCIÓN

Presidente	José Manuel Casdelo Filgueiras
Secretario	Juan Narciso Rodríguez Gude
Vogais	Berta López Fernández Pilar Palmeiro Maseda Xusto Rodríguez Dobao Carmen González Mon Miguel Barreira Sánchez

COMITÉ DE FARMACIA, TERAPÉUTICA E NUTRICIÓN

Presidenta	María Dolores Yáñez Martínez
Secretario	José Aurelio Fernández Álvarez
Vogais	José Luis Penas Ríos Esteban Hernández Vizán Isabel Prieto Rodríguez Manuel Silveira Cancela Soledad Dopico Suárez M ^a Luisa Clurero Iglesias

COMITÉ DE TRANSFUSIÓNS

Presidenta	Berta López Fernández
Secretario	Francisco Muñiz Montero
Vogais	Francisco Pintado Otero Ángel Colino Sánchez Manuel Vázquez Cancelo Manuel Ángel de Pablo Casas María Dolores Yáñez Martínez Marta González Agúndez Assad Abadí Abadí M ^a José Fernández Cao Dr. Cabrera Riande

COMITÉ DE HISTORIAS CLÍNICAS

Presidenta	Carmen González Mon
Secretaria	Celsa Pérez Carral
Vogais	Xusto Rodríguez Dobao José Aurelio Fernández Álvarez José Antonio López Arias Bernardo Moreda de Lecea Carmen Tellado Vila María Luisa Otero Carro

COMITÉ DE DOCENCIA E INVESTIGACIÓN

Presidenta	Blanca Reimunde Noreña
Secretaria	Pilar Alonso de la Miar
Vogais	Antonio Satorras Fioretti Isabel García Rodríguez Luis Montero Furelos Mario Pérez Díaz Javier Carreira Delgado Carmiña Rodríguez

COMITÉ DE INFECCIÓN, PROFILAXE E POLÍTICA ANTIMICROBIANA

Presidente	Begoña Guillán Pavón
Secretaria	Isabel Abeledo Mourelle
Vogais	Manuel Ángel de Pablo Casas Ángel Vicente Nuñez López Juan José Tortajada Ituren Mercedes Rodicio García Javier Coria Abel César Baumgatner Tarjetta Elisabet Prieto Rodríguez Representante de Dirección

COMITÉ DE SEGURIDADE E SAÚDE LABORAL

Presidente	José Manuel Casdelo Filgueiras
Secretario	Juan Narciso Rodríguez Gude
Vogais	Pilar Palmeiro Maseda María Josefa Días Otero Dolores Fouz Uguet Eduardo Yáñez Pérez Pilar Méndez Arias María Teresa Fernández Ferrero
Vogais sen voto	José Luis Fernández García Xosé Lois López Rábade Concepción Cabanas Ramil Ramón Vázquez Andrade

COMITÉ DE COMPRAS

Presidente	José Manuel Casdelo Filgueiras
Secretaria	María Jesús Lage Casas
Vogais	Juan Narciso Rodríguez Gude Berta López Fernández Pilar Palmeiro Maseda

COMITÉ DE MAMA

Presidente	Alberto Ramos Arda
Secretaria	Carmen González Mon
Vogais	Ofelia Martínez Martínez José Manuel Calzada González Pilar Alonso de la Miar



ACTIVIDADE ASISTENCIAL TOTAL

Dotación: Medias mensuais

Camas hospitalización agudos totais	2005	2006
Instaladas	140,0	140,0
Funcionantes	139,5	138,6
Habilitadas	0,8	1,1

Diagnóstico por imaxe	2005	2006
Anxiografía vascular cardíaca	0	0
Anxiografía vascular neurolóxica	0	0
Anxiografía vascular periférica	0	0
Ecógrafo	9	9
Gammacámara	0	0
Mamógrafos	1	1
Pet	0	0
Radioloxía convencional	5	5
Radioloxía por telemando	1	1
Resonancia magnética	0	*0
Tac helicoidal	1	1
Tac simple	0	0

Quirófanos	2005	2006
Instalados	5,0	5,0
Funcionantes	4,0	4,0
Monográficos	0,0	0,0
Específicos de urxencias	1,0	1,0

Outra tecnoloxía	2005	2006
Aceleradores lineais	0	0
Aparellos de hemodiálise	14	14
Bombas de cobalto	0	0
Incubadoras	2	2
Litotriptores	0	0
Respiradores	15	15

Salas especiais cirúrxicas	2005	2006
Instaladas	1	1
Funcionantes	1	1

Outros postos asistenciais	2005	2006
Berces de recém nados normais	12,0	12,0
Postos de espertar	6,0	6,0
Postos de hospital de día	0,0	0,0
Postos de observación de urxencias	9,0	9,0
Postos de reanimación	0,0	0,0
Postos de urxencias	7,0	7,0

Salas endoscopias xerais	2005	2006
Instaladas	1	1
Funcionantes	1	1

Salas de Consultas Externas	2005	2006
Instaladas	37	37
Funcionantes	37	37

Dotación de Recursos humanos a 31 de decembro

Persoal orzamentado (Lei de orzamentos de Galiza)

Persoal por categorías	2005	2006
Persoal directivo total	4	4
Persoal facultativo total	90	91
Persoal sanitario non facultativo	285	295
Persoal non sanitario	136	138
Persoal empresas concertadas	30	30

Facultativos por categoría	2005	2006
Xefes de servizo	2	4
Xefes de sección	10	9
FEAs e adxuntos	78	69
Médico de urxencias hospitalarias		9
Residentes	0	0

Facultativos por categoría e GNA (prazas dotadas)	2005	2006
Admisión	1	1
Alergoloxía	1	1
Anatomía patolóxica	2	2
Anestesioloxía e reanimación	5	5
Banco de sangue	0	0
Cardioloxía	3	3
Cirurxía xeral e dixestiva	5	5
Dermatoloxía	1	1
Dixestivo	1	1
Documentación clínica	1	1
Endocrinoloxía	1	1
Farmacia	2	2
Hematoloxía clínica	1	1
Hematoloxía laboratorio	1	1
Laboratorios	3	3
Medicina intensiva	1*	2*
Medicina interna	7	7
Medicina preventiva	1	1
Microbioloxía	1	1
Nefroloxía	3	3
Pneumoloxía	1	1
Neuroloxía	2	2
Obstetricia	2	2
Oftalmoloxía	5	5
Otorrinolaringoloxía	3	3
Pediatría	4	4
Psiquiatría	2	2
Radiodiagnóstico	5	5
Rehabilitación	1	1
Reumatoloxía	1	1
Traumatoloxía	5	5
Uroloxía	3	3
Urxencias	10	10
Xinecoloxía	4	4
Outros	2	2

Sanitarios non facultativos	2005	2006
Supervisoras	18	18
Enfermeiras	121	127
Matronas	6	6
Fisioterapeutas	3	4
Terapeuta ocupacional	1	1
Técnicos especialistas TEAP	3	3
Técnicos especialistas TER	15	15
Técnicos especialistas TEL	14	14
Técnicos en coidados auxiliares de enfermaría	104	107

Persoal non sanitario	2005	2006
Xefe Sección A-B	5	5
Persoal técnico superior	1	1
Técnico superior en Sistemas e TI	1	1
Asistente social	1	1
Enxeñeiro técnico	1	1
Grupo xestión	2	2
Xefe de cociña	1	1
Xefe de grupo	5	5
Xefe de taller	1	1
Cociñeiro	2	3
Grupo administrativo	3	3
Auxiliar administrativo	42	43
Conductor de instalacións	15	15
Costureira	1	1
Telefonista	3	3
Celador	36	36
Lavandeira	1	1
Pinche	13	13
Capeláns	2	2

Gardas Facultativos	Presencia Física	Localizada
Anestesioloxía e reanimación	1	
Cirurxía xeral e dixestiva	1	1
Hematoloxía laboratorio		1
Laboratorios A. Clínicas		1
Medicina intensiva	1	
Medicina interna	1	
Nefroloxía		1
Obstetricia	1	
Oftalmoloxía		1
Otorrinolaringoloxía		1
Pediatría	1	
Radiodiagnóstico		1
Traumatoloxía	1	1
Uroloxía		1
Urxencias	1	1
Xinecoloxía		1

Absentismo por IT	2005	Taxa 2005	2006	Taxa 2006
Persoal directivo	0	0,0%	0	0,0%
Persoal facultativo	509	1,5%	442	1,3%
Enfermaría	2146	4,2%	3826	7,2%
Matronas	122	5,6%	57	2,6%
Fisioterapeutas	293	26,8%	59	4,0%
Técnico especialista	346	3,0%	920	7,9%
Técnicos en cuidados aux. de enfermaría	3359	8,8%	2891	7,4%
Total Persoal sanitario non facultativo	6266	6,0%	7753	7,2%
Técnicos e grupos admón. A e B	213	5,3%	145	3,6%
Administrativos	1447	8,8%	1102	6,6%
Persoal técnico de oficios	763	10,5%	794	10,9%
Cociñeiros e pinches	529	9,7%	800	13,7%
Celadores	2039	15,5%	1678	12,8%
Total persoal non sanitario	4991	10,1%	4519	9,0%

Absentismo por outras causas	2005	Taxa 2005	2006	Taxa 2006
Persoal directivo	1	0,1%		0,0%
Persoal facultativo	1238	3,8%	1286	3,9%
Enfermaría	2187	4,3%	2299	4,3%
Matronas	4	0,2%	6	0,3%
Fisioterapeutas	60	5,5%	96	6,6%
Técnico especialista	636	5,4%	782	6,7%
Aux. de enfermaría	1494	3,9%	1461	3,7%
Total Persoal sanitario non facultativo	4381	4,2%	4644	4,3%
Técnicos e grupos admón. A e B	114	2,8%	176	4,4%
Administrativos	791	4,8%	743	4,4%
Persoal técnico de oficios	279	3,8%	369	5,1%
Cociñeiros e pinches	206	3,8%	270	4,6%
Celadores	659	5,0%	635	4,8%
Total persoal non sanitario	2049	4,1%	2193	4,4%

Absentismo por causas		2005		2006	
Tipo do motivo de ausencia	Clase do motivo	Días ausencia	Días substituídos	Días ausencia	Días substituídos
I.T. Accidente non laboral	IT	687	406	632	352
I.T. Accidente de traballo	IT	1.367	1.200	958	608
I.T. Enfermidade Común	IT	8.588	6.588	10.610	8.592
I.T. Enfermidade P-10	IT	399	189	398	225
I.T. Enfermidade profesional	IT	662	545	116	116
Ausencia non xustificada	Permisos	29	22	15	14
P.A. Municipal	Permisos	55	21	47	12
P. Causas excepcionais xerente	Permisos	7	7	15	9
P. Congresos	Permisos	273	23	306	19
P. Consulta médica traballador	Permisos	138	51	176	89
P. Cursos de formación	Permisos	307	163	346	203
P. Deber inescusable	Permisos	27	10	27	8
P. Electoral candidato	Permisos	43	10		
P. Electoral de voto	Permisos	89	13		
P. Electoral de mesa	Permisos	21	13		
P. Enfermidade grave familiar	Permisos	1.070	593	1.023	506
P. Exame estudos oficiais	Permisos	13	7	18	8
P. Exame oposición SERGAS	Permisos	16	6	11	9
P. Falecemento familiar	Permisos	88	51	110	59
P. Horas sindicais	Permisos	459	273	351	192
P. Lactancia	Permisos	237	184	136	110
P. Libre disposición	Permisos	4.357	1.836	4.582	2.059
P. Matrimonio/parella de feito	Permisos	150	59	161	96
P. Nacemento/adopción fillo	Permisos	10		18	5
P. Paternidade	Permisos	21		56	22
P. Reciclaxe profesional	Permisos	40	21	11	8
P. Reunión	Permisos	60		40	3
P. Sen soldo	Permisos	345	321	259	209
P. Traslado de domicilio	Permisos	30	13	24	7
Totais globais		19.588	12.625	20.446	13.540
Índice global de absentismo		10,4%		10,6%	
Índice de absentismo por IT		6,2%		6,6%	
Índice de absentismo por permisos		4,2%		4,0%	
% de cobertura de absentismo			64,5%		66,2%

Actividade total Hospital de agudos

HOSPITALIZACIÓN DE AGUDOS

Ingresos	2005	2006
Número de ingresos	5169	5744
Entradas por traslado interno	1208	1475
Ingresos por urgencias	3266	3487

Ingresos por programación	2005	2006
Ingresos non programados	3584	3806
Ingresos programados	1585	1938

Altas hospital de agudos	2005	2006
Altas a fóra do hospital	5176	5729
Saídas por traslado interno	1208	1475

Estadías	2005	2006
Total estadías	35693	39012
Estadías preoperatorias no GNA	2182	2912

Réxime económico dos ingresos	2005	2006
Accidentes laborais	54	47
Accidentes de tráfico	81	71
Mutuas de asistencia	41	50
Particulares	9	9
Seguridade Social	4976	5552
Outros (Deportivos, Escolares e Agresións)	8	15

Indicadores	2005	2006
Índice de ocupación	70,1%	77,5%
Índice de programación	30,7%	33,7%
Índice de rotación	37,1	41,4

ACTIVIDADE CIRÚRXICA

Funcionamento de quirófanos e outras salas especiais

Lista de Espera de Cirurxía	2005	2006
Número de pacientes en lista	1001	658
Pacientes de máis de 6 meses	189	0
Espera media en días	101	69

Funcionamento de quirófanos e outras salas especiais	2005	2006
Quirófanos		
Horas asignadas	4322	5469
Horas utilizadas	3601	4475
Sala especial cirúrxica		
Horas asignadas	545	551
Horas utilizadas	369	393

Intervencións	2005	2006
Total intervencións	4525	5326
Intervencións urxentes	1079	1095
Intervencións programadas	3446	4231
Programadas con estadía	1680	2006
Intervencións de cirurxía maior ambulatoria	418	678

Intervencións en quirófano	2005	2006
Total intervencións	3461	4158
Intervencións urxentes	1068	1078
Intervencións programadas	2393	3080
Programadas con estadía	1663	1986
Intervencións suspendidas	102	146
Intervencións sen anestesista totais	328	367
Intervencións programadas sen anestesista	158	173

Intervencións en sala especial cirúrxica	2005	2006
Total intervencións	1064	1168
Intervencións programadas	1053	1151
Programadas con estadía	17	20
Intervencións suspendidas	52	62

Indicadores	2005	2006
Taxa de suspensións en quirófano	4,1%	5,5%
% asignación de quirófano act. ordinaria	68,8%	92,2%
% utilización de quirófano act. ordinaria	54,7%	73,3%
Rendemento cirúrxico	79,5%	79,6%
Interv. programadas act. ordinaria por día e quirófano	2,2	3,2
Estadía media preoperatoria no hospital	1,5	1,5

ACTIVIDADE DE CONSULTAS

Lista de espera de consultas externas	2005	2006
Enfermidade: Espera media	83	64
Saúde: Espera media	175	160

Actividade de consultas externas	2005	2006
Consultas totais	106670	114561
Consultas iniciais	33281	35631
Consultas de alta	21653	24252
Iniciais procedentes de primaria	20304	22187

Consultas externas por Tipo de Lista	2005*	2006*
Enfermidade		
Consultas totais	99768	106831
Consultas iniciais	29211	30532
Consultas de alta	17992	18289
Saúde		
Consultas totais	7135	7730
Consultas iniciais	4102	5099
Consultas de alta	3661	4467

* datos SIAC revisados, inclúen as consultas non informatizadas

URXENCIAS

Urxencias totais	2005	2006
Total urxencias	24280	25088
Urxencias ingresadas	3266	3487
Traslados a outros centros	170	150

Réxime económico	2005	2006
Particulares	60	62
Seguridade Social	22326	23277
Entidades colaboradoras	4	3
Mutuas de asistencia sanitaria	250	237
Mutuas de accidentes laborais	684	722
Accidentes de tráfico	745	576
Accidentes escolares	70	81
Accidentes deportivos	42	45
Obrigados por agresión	99	114

Índices	2005	2006
Presión de urxencias	63,2%	67,5%
Porcentaxe de urxencias ingresadas sobre atendidas	13,5%	13,9%
Urxencias por día	66,5	68,7

ACTIVIDADE EN XORNADA EXTRAORDINARIA - HOSPITAL DE AGUDOS**ACTIVIDADE CIRÚRXICA****Funcionamento de quirófanos e asimilados**

Funcionamento de quirófanos	2005	2006
Horas asignadas	740	704
Horas utilizadas	754	686

Intervencións en quirófano	2005	2006
Total intervencións	765	729
Intervencións con estadía	441	301

ACTIVIDADE CONSULTAS**Consultas externas por Tipo de Lista**

Enfermidade	2005*	2006
Consultas totais	11684	12522
Consultas iniciais	4629	5199
Consultas de alta	2688	3032

Saúde	2005*	2006
Consultas totais	1002	1923
Consultas iniciais	956	1879
Consultas de alta	939	1830

* datos SIAC revisados, inclúen as consultas non informatizadas

ACTIVIDADE TOTAL HOSPITAL DE AGUDOS**PROCEDIMENTOS DE CIRURXÍA MAIOR
AMBULATORIA**

	2005	2006
Artroscopia		1
Extirp. tumoración de mama (mastopatía cyst., fibroadenoma, fibroesc.) exc. biopsias	9	11
Extracción de material de osteosíntese	5	9
Liberación do túnel carpiano	87	94
Tratamento cirúrxico das cataratas (inclúe inserción secundaria de lente)	287	518
Vitrectomía	1	
Dedo en martelo		7
Trat. cirúrxico dedo en resorte	18	12
Trat. cirúrxico de ganglión	10	26
Bursectomía rotuliana	1	

ACTIVIDADE XORNADA EXTRAORDINARIA**Procedementos de cirurxía maior ambulatoria**

	2005	2006
Liberación do túnel carpiano	17	40
Tratamento cirúrxico das cataratas (inclúe inserción secundaria de lente)	104	127
Trat. cirúrxico dedo en resorte	1	5
Trat. cirúrxico de ganglión	2	11
Dedo en martelo		5
Extracción de material de osteosíntese	1	2

CASUÍSTICA DE HOSPITALIZACIÓN

Producción en Hospitalización	2005	2006
Episodios	5176	5729
UPHs de hospitalización	7.081,70	7.990,88
Peso medio	1,3682	1,3948
UPHs corrixidas	6.971,90	7.843,71
Peso medio corrixido	1,3470	1,3691
Estadía media	6,9	6,7

20 PRIMEIROS DRG DO ANO 2006

Descrición do GRD	Episodios	Estadía Media	Peso medio	
373-Parto sen complicacións	263	2,89	0,5628	4,59%
162-Procedementos sobre hernia inguinal e femoral idade>17 sen cc	126	2,98	0,6769	2,20%
630-Neonato, peso ao nacer >2499 g, sen p. cir. signif., con outros problemas	119	2,79	0,7453	2,08%
371-Cesárea, sen complicacións	117	6,38	0,8508	2,04%
818-Substitución de cadeira excepto por complicacións	110	7,09	3,8297	1,92%
209-Reimplantación maior articulación e membro extr. inferior, excepto cadeira sen cc	94	7,48	3,5263	1,64%
160-Procedementos sobre hernia excepto inguinal e femoral	73	4,32	0,935	1,27%
359-Proc. sobre útero e anexos por ca. in situ e proceso non maligno sen cc	71	7,96	1,1363	1,24%
167-Apendicectomía sen diagnóstico principal complicado sen cc	70	3,29	0,8905	1,22%
867-Escisión local e extracción de dispositivo de fixación interna exc. cadeira e fémur	70	3,41	1,0662	1,22%
229-Proc. sobre man ou pulso, excepto proc. maiores s. articulación sen cc	70	1,7	0,8376	1,22%
89-Pneumonía simple e pleurite idade>17 con cc	69	10,33	1,4089	1,20%
219-Proc. extr. inferior e úmero exc. cadeira, pé, fémur idade>17 sen cc	66	3,58	1,3251	1,15%
372-Parto con complicacións	64	3,53	0,6953	1,12%
225-Procedementos sobre o pé	64	2,27	1,1213	1,12%
494-Colecistectomía laparoscópica sen cc	63	3,68	0,8542	1,10%
364-Dilatación e legrado, conización excepto por neoplasia maligna	63	2,06	0,6077	1,10%
55-Pr. misceláneos sobre oído, nariz, boca e gorxa	63	2,37	0,6594	1,10%
227-Procedementos sobre tecidos brandos sen cc	59	1,95	0,9324	1,03%
383-Outros diagnósticos anteparto con complicacións médicas	55	3,2	0,5457	0,96%
211-Proc. sobre cadeira e fémur exc. articulacións idade >17	53	6,42	2,2182	0,93%
541-Trast. respiratorios exc. infeccións, bronquite, asma con cc maior	53	12,77	2,4392	0,93%
140-Anxina de peito	52	10	0,9273	0,91%
158-Proc. sobre ano e enterostomía	51	3,53	0,597	0,89%
222-Proc. sobre o xeonllo sen cc	49	2,24	1,0833	0,86%

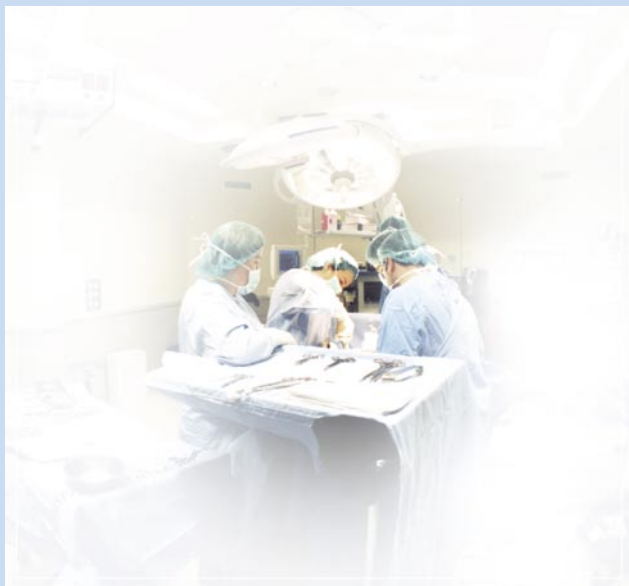

ÁREA ECONÓMICO - ADMINISTRATIVA

Orzamentos iniciais

Capítulo I		2005 en Euros	2006 en Euros
12000	Soldos do grupo A	1.520.948	1.603.267
12001	Soldos do grupo B	2.083.340	2.266.548
12002	Soldos do grupo C	396.576	423.826
12003	Soldos do grupo D	1.373.952	1.468.420
12004	Soldos do grupo E	369.617	385.188
12005	Trienios	577.000	718.095
12007	Prestacións por maternidade		100
12100	Complemento de destino	2.548.498	2.670.226
12101	Compl. Específico	1.885.879	1.967.394
12103	Atención continuada facultativos	900.000	1.137.271
12104	Atención continuada	424.000	572.973
12105	Atención continuada outro persoal	15.000	119.872
12106	PRD	253.534	256.232
12108	IPC galego	46.726	51.950
12143	Complemento de carreira		139.500
	Total art. 12	12.395.070	13.780.862
13100	P. laboral eventual	1.490.000	1.308.000
13108	Laborais IPC galego	5.638	4.949
	Total art. 13	1.495.638	1.312.949
14000	Retrib. outro persoal	19.176	19.770
14001	Substitucións outro persoal	1.686	1.686
14108	Outro persoal IPC galego	79	81
	Total art. 14	20.941	21.537
15200	Produtividade p. facultativo	1.140.615	1.361.728
15301	Produtividade directivos	50.000	50.000
15302	Produtividade non directivos	250.000	255.640
15303	Produtividade variable programa		100
15304	P.V. Programas especiais	249.000	249.000
15305	P.V. actividade non programada	30.051	140.300
	Total art. 15	1.719.666	2.056.768
16000	Cotas Seg. social	3.470.152	3.899.802
16200	Formación e perf. persoal	3.005	3.005
16204	Acción social	9.015	9.015
	Total art. 16	3.482.172	3.911.822
	TOTAL CAPÍTULO I	19.113.487	21.083.938

Capítulo II		2005 en Euros	2006 en Euros
203	Arrendamentos maq. inst. util.	42.200	27.068
206	Arrendamentos sist. inform.	41.000	63.419
Total art. 20		83.200	90.487
210	Infraestrutura e bens naturais		30.000
212	Rep. e constr. edificios	122.224	172.665
213	Rep. e constr. maq. inst. e util.	416.654	427.466
215	Rep. e constr. mobiliario e ens.	9.032	9.564
216	Rep. e constr. eq. Proc. inform.	14.630	33.493
Total art. 21		562.540	643.188
22000	Mat. ordinario non inv.	71.452	53.367
22001	Prensa, revistas e libros	43.683	46.260
22002	Mat. informático non inv.	53.295	45.849
22100	Enerxía eléctrica	181.000	203.679
22101	Auga	45.288	47.959
22102	Gas	6.585	6.973
22103	Combustible	112.608	149.251
22104	Vestiaro	71.400	75.612
22105	Produtos alimenticios	195.960	207.521
22106	Produtos farmacéuticos	995.824	1.501.396
22112	Hemoderivados	218.378	231.262
22113	Instrum. e peq. util. sanitario	93.840	99.376
22114	Instrum. e peq. util. non sanit.	9.282	9.829
22115	Implantes	800.301	997.518
22116	Outro material sanitario	1.263.855	1.794.019
22117	Mat. non sanitario cons. e rep.	14.884	15.762
22118	Prod. farmacéuticos de disp.	380.849	403.319
22119	Mat. de laboratorio	743.661	907.536
22120	Mat. de radioloxía	145.860	204.465
22199	Mat. subministracións e outros	103.217	109.306
22200	Comun. telefónicas	67.452	71.431
22201	Comun. postais	15.141	16.034
223	Transportes	30.600	32.405
225	Tributos	2.040	2.160

22602	Publicidade e propaganda	4.000	6.236
22603	Gastos xurídico-contenciosos	1.000	1.059
22606	Reunións e conferencias	9.000	9.531
22699	Material, subministracións	9.000	21.531
22700	Limpeza e aseo	689.700	851.554
22701	Seguridade	147.900	176.626
22706	Estudos e traballos técnicos	9.000	18.531
22799	Mat. Subministracións e outros	620.568	807.181
Total art. 22		7.156.623	9.124.538
230	Axudas de custo	21.000	25.239
231	Locomoción	34.000	41.006
Total art. 23		55.000	66.245
25403	Asist. san. concertos RMN	232.000	478.578
25501	Serv. concert. de ambulancia	216.000	228.744
25502	Traslado por outros medios	3.000	3.177
Total art. 25		451.000	710.499
TOTAL CAPÍTULO II		8.308.363	10.634.957
Capítulo IV		2005 en Euros	2006 en Euros
4890	Transferencias correntes	149.070	155.000
Total art. 48		149.070	155.000
Total capítulo IV		149.070	155.000
Capítulo IV		2005 en Euros	2006 en Euros
6212	Investimentos reais	132.000	151.000
Total art. 62		132.000	151.000
TOTAL CAPÍTULO VI		132.000	151.000
Total Orzamento do hospital		Ano 2005	Ano 2006
		27.702.920	32.024.895

Gastos finais

Capítulo I		Ano 2005	Ano 2006
12000	Soldos do grupo A	1.312.142	1.337.411
12001	Soldos do grupo B	1.929.839	1.938.653
12002	Soldos do grupo C	360.433	364.331
12003	Soldos do grupo D	1.301.947	1.313.914
12004	Soldos do grupo E	356.061	346.865
12005	Trienios	607.469	727.097
12007	Prestacións por maternidade	7.495	6.222
12100	Complemento de destino	2.630.845	2.787.105
12101	Compl. Específico	1.771.721	1.795.972
12103	Atención continuada facultativos	1.290.423	1.519.479
12104	Atención continuada persoal non sanitario	679.566	753.418
12105	Atención continuada outro persoal	148.471	138.637
12106	PRD	187.080	187.153
12108	IPC galego	48.222	50.769
12143	Complemento de carreira	18.000	203.677
Total art. 12		12.649.711	13.470.703
13100	P. laboral eventual	2.025.860	2.724.483
13108	Laborais IPC galego	7.519	10.221
Total art. 13		2.033.379	2.734.704
14000	Retrib. outro persoal	19.176	19.771
14108	Outro persoal IPC galego	71	73
Total art. 14		19.247	19.844
15200	Produtividade p. facultativos	1.045.995	1.214.657
15301	Produtividade directivos	42.042	44.329
15302	Produtividade non directivos	246.390	267.532
15303	Produtividade programas especiais	16.626	26.229
15304	Produt. var. outros prog. esp.	594.566	903.493
15305	P.V. Act. non programada	192.035	203.575
Total art. 15		2.137.653	2.659.815
16000	Cotas Seg. social	3.576.162	4.064.434
16200	Formación e perf. persoal	540	820
16204	Acción social	6.730	6.691
16209	Cotas outros	0	0
Total art. 16		3.583.432	4.071.945
TOTAL CAPÍTULO I		20.423.423	22.957.011

Capítulo II		Ano 2005	Ano 2006
203	Arrendamentos maq. inst. util.	18.675	15.678
206	Arrendamentos sist. inform.	24.341	24.341
Total art. 20		43.016	40.019
212	Rep. e constr. edificios	100.071	161.743
213	Rep. e constr. maq. inst. e util.	365.222	470.805
215	Rep e constr. mobiliario e ens.	5.794	6.555
216	Rep. e constr. eq. proc. inform.	24.764	22.841
Total art. 21		495.852	661.944
22000	Mat. ordinario non inv.	107.764	105.086
22001	Prensa, revistas e libros	49.473	48.828
22002	Mat. informático non inv.	42.134	36.217
22100	Enerxía eléctrica	143.708	156.297
22101	Auga	43.106	34.841
22102	Gas	6.654	7.302
22103	Combustible	119.136	118.983
22104	Vestiarío	27.565	60.167
22105	Produtos alimenticios	195.325	206.890
22106	Produtos farmacéuticos	2.826.165	2.770.745
22112	Hemoderivados	278.772	365.401
22113	Instrum. e peq. util. sanitario	82.323	71.287
22114	Instrum. e peq. util. non sanitario	5.961	7.988
22115	Implantes	1.227.708	1.257.228
22116	Outro material sanitario	1.900.051	1.871.744
22117	Mat. non sanitario cons. e rep.	20.508	18.293
22119	Mat. de laboratorio	1.187.095	1.275.237
22120	Mat. de radioloxía	97.106	137.163
22199	Outras subministracións	103.375	109.729
22200	Comun. telefónicas	57.359	52.929
22201	Comun. postais	14.194	17.062
223	Transportes	28.169	28.508
225	Tributos	9	280
22602	Publicidade e propaganda	3.992	6.236
22606	Reunións e conferencias	7.200	1.584

22699	Material, subministracións	5.010	3.431
22700	Limpeza e aseo	577.697	708.062
22701	Seguridade	124.938	150.918
22706	Estudos e traballos técnicos	1.999	696
22799	Material, subministracións	568.491	560.623
Total art. 22		9.852.986	10.189.755
230	Axudas de custo	14.734	17.925
231	Locomoción	20.030	26.312
Total art. 23		34.764	44.237
25403	Asistencia sanitaria concertos RMN	256.418	385.189
25407	Asistencia sanitaria, Outros servizos especiais	9.000	12.000
25501	Servicios concertados de ambulancia	216.000	218.713
Total art. 25		481.418	615.902
TOTAL CAPÍTULO II		10.908.036	11.551.857

Capítulo IV		Ano 2005	Ano 2006
4410	Transferencias a MEDTEC		11.412
4890	Recetas médicas programa 2121	149.064	154.924
TOTAL CAPITULO IV		149.064	166.336

Capítulo VI		Ano 2005	Ano 2006
6212	Maquinaria e mobiliario	173.335	164.504
6281	Investimentos asociados a biblioteca	0	0
TOTAL CAPITULO VI		173.335	164.504

Total Orzamento do hospital		Ano 2005	Ano 2006
		31.480.523	34.675.204

Investimentos totais		Ano 2005	Ano 2006
		173.335	164.504

Ingresos

	Ano 2005	Ano 2006
Núm. de facturas emitidas	1726	1723
Facturación emitida	900.871,11	1.075.502,28
Facturación cobrada	884.083,29	994.094,69

Detalle por conceptos	2005		2006	
	Debe	Haber	Debe	Haber
Mutuas de acc. de tráfico	317.331,32	334.250,75	351.584,00	370.967,03
100364/1998	0	146,22		
100364/2001			0	1263,9
100364/2002	-658,33	0		
100364/2003	0	3144,37	0	8197,58
100364/2004	-933,15	40020,3	-1957,8	914,97
100364/2005	318922,8	290939,86	-1482,86	23727,65
100364/2006			355024,66	336862,93
Mutuas de acc. de trabajo	279.452,88	244.969,93	345.232,91	287.953,75
100365/2002	-236,55	0,00		
100695/2003	-662,15	1351,02	0	750,81
100695/2004	-2313,61	22374,81	-250,27	773,87
100695/2005	282665,19	221244,10	-553,4	14737,11
100695/2006			346036,58	271691,96
Varios e particulares	272.920,54	273.662,36	352.122,91	308.611,45
100363/311702		50.460,56	0,00	71.361,69
100363/1995			-502,44	0,00
100363/1996			-394,86	0,00
100363/1997			-704,29	0,00
100363/1998			-1856,75	1.097,68
100363/2000			0,00	149,29
100363/2001	-223,37	573,23	-215,40	2.653,58
100363/2002	-662,14	274,74	-223,37	1.736,23
100363/2003	-1223,91	4.115,20	-24,05	2.111,22
100363/2004	-1161,02	26.353,11	-3857,03	8.588,01
100363/2005	276190,98	191.885,52	-2009,04	3.431,00
100363/2006			361910,14	217.482,75
Ingresos varios	31.166,37	31.166,37	26.562,46	26.562,46
1399.99/05	31166,37	31166,37		
1399.99/06			26562,46	26562,46
Outros	0	33,88	0	0
1391.01/05	0	33,88	0	0
TOTAL CONCEPTOS	900.871,11	884.083,29	1.075.502,28	994.094,69



ACTIVIDADE ASISTENCIAL ÁREA CIRÚRGICA

Servizo: Cirurxía Xeral e Dixestivo**HOSPITALIZACIÓN**

Camas de hospitalización de agudos	2005	2006
Instaladas	30,0	30,0
Funcionantes	29,5	29,5
Habilitadas	0,0	0,0
Ectópicas propias	0,3	0,6
Ectópicas alleas	3,5	2,9
Útiles	26,3	27,2

Actividade total	2005	2006
Número de ingresos	900	1087
Entradas por traslado interno	138	157
Ingresos non programados	445	515
Ingresos programados	455	572
Altas a fóra do hospital	922	1114
Saídas por traslado interno	116	131
Total estadias	6921	7620
Índice de ocupación	64,3%	73,6%

Produción	2005	2006
UPH	1.279,1	1.503,5
Peso medio	1,3873	1,3497
UPH axustada	1.267,5	1.492,1
Peso medio axustado	1,3747	1,3394
Estadía media	8,3	7,5

ACTIVIDADE CIRÚRXICA

Quirófanos	2005	2006
Horas asignadas	1040	1258
Horas utilizadas	832,9	1036,2

Sala especial cirúrxica	2005	2006
Horas asignadas	125,5	155,5
Horas utilizadas	73,7	119,7

Intervencións Totais	2005	2006
Total intervencións	1056	1298
Intervencións programadas	703	902
Intervencións urxentes	353	396
Programadas con estadía	512	621
Cirurxía maior ambulatoria	9	11

Intervencións en quirófano	2005	2006
Total intervencións	853	1020
Intervencións programadas	508	627
Intervencións urxentes	345	393
Programadas con estadía	505	610
Intervencións suspendidas	27	47

Intervencións en sala especial	2005	2006
Total intervencións	203	278
Intervencións programadas	195	275
Intervencións urxentes	8	3
Programadas con estadía	7	11
Intervencións suspendidas	14	24

Indicadores	2005	2006
Estadía media preoperatoria no GNA	2,2	1,7
Porcentaxe de programación por lista	85,2%	91,2%
Rendemento de quirófano (X. Ordinaria)	77,3%	79,7%
Taxa de anulacións en quirófano	7,5%	8,5%

ACTIVIDADE DE CONSULTAS

Actividade de consultas externas

Enfermidade	2005	2006
Consultas totais	5370	6368
Consultas iniciais	2287	2682
Consultas de alta	1563	1742
Iniciais procedentes de primaria	1450	1885
Consultas non programadas	55	49
Consultas non realizadas	651	767

Cirurgía Xeral	2005	2006
Consultas totais	4176	4904
Consultas iniciais	1795	2117
Consultas de alta	1347	1519
Iniciais procedentes de primaria	1151	1443
Consultas non programadas	49	42
Consultas non realizadas	564	668

Cirurgía de Mama	2005	2006
Consultas totais	1194	1464
Consultas iniciais	492	565
Consultas de alta	216	223
Iniciais procedentes de primaria	299	442
Consultas non programadas	6	7
Consultas non realizadas	87	99

URXENCIAS

Actividade de Urxencias (Liña de Garda)	2005	2006
Altas de urxencias	542	613
Altas a domicilio	110	109

**ACTIVIDADE EN XORNADA EXTRAORDINARIA
- HOSPITAL DE AGUDOS****ACTIVIDADE CIRÚRXICA**

Quirófanos por GNA	2005	2006
Horas asignadas	152	112
Horas utilizadas	146,8	122,6

Intervencións en quirófano	2005	2006
Total intervencións	175	131
Intervencións con estadia	175	161

ACTIVIDADE DE CONSULTAS

Enfermidade	2005	2006
Consultas totais	2687	2928
Consultas iniciais	1102	1215
Consultas de alta	647	647

Cirurgía Xeral	2005	2006
Consultas totais	1493	1464
Consultas iniciais	610	650
Consultas de alta	431	424

Cirurgía de Mama	2005	2006
Consultas totais	1194	1464
Consultas iniciais	492	565
Consultas de alta	216	223

Servizo: Dermatoloxía**HOSPITALIZACIÓN**

Camas de hospitalización de agudos	2005	2006
Instaladas	0,0	0,0
Funcionantes	0,0	0,0
Habilitadas	0,0	0,0
Ectópicas propias	0,5	0,5
Ectópicas alleas	0,0	0,0
Útiles	0,5	0,5

Actividade total	2005	2006
Número de ingresos	7	12
Entradas por traslado interno	5	4
Ingresos non programados	4	8
Ingresos programados	3	4
Altas a fóra do hospital	12	14
Saídas por traslado interno	0	2
Total estadias	188	186

Produción	2005	2006
UPH	13,0	13,4
Peso medio	1,0854	0,9547
UPH axustada	12,8	13,4
Peso medio axustado	1,0701	0,9547
Estadía media	17,3	14,2

ACTIVIDADE CIRÚRXICA

Quirófanos	2005	2006
Horas asignadas	4	2,5
Horas utilizadas	2,6	1,7

Sala especial cirúrxica	2005	2006
Horas asignadas	194,5	179
Horas utilizadas	131,2	112,9

Intervencións Totais	2005	2006
Total intervencións	401	382
Intervencións programadas	399	369
Intervencións urxentes	2	13
Programadas con estadía	5	7
Cirurxía maior ambulatoria	0	0

Intervencións en quirófano	2005	2006
Total intervencións	8	2
Intervencións programadas	7	2
Intervencións urxentes	1	0
Programadas con estadía	0	1
Intervencións suspendidas	0	0

Intervencións en sala especial	2005	2006
Total intervencións	393	380
Intervencións programadas	392	367
Intervencións urxentes	1	13
Programadas con estadía	5	6
Intervencións suspendidas	21	30

Indicadores	2005	2006
Estadía media preoperatoria no GNA	n.p.	1,0
Porcentaxe de programación por lista	n.p.	100,0%
Rendemento de quirófano (X. Ordinaria)	67,5%	63,1%
Taxa de anulacións en quirófano	5,1%	7,6%

ACTIVIDADE DE CONSULTAS

Actividade de consultas externas

Enfermidade	2005	2006
Consultas totais	3417	3342
Consultas iniciais	2535	2343
Consultas de alta	1595	1616
Iniciais procedentes de primaria	2199	2034
Consultas non programadas	91	81
Consultas non realizadas	462	481

Actividade en xornada extraordinaria - Hospital de agudos

Enfermidade	2005	2006
Consultas totais	715	465
Consultas iniciais	618	354
Consultas de alta	420	240

Servizo: Oftalmoloxía**HOSPITALIZACIÓN**

Camas de hospitalización de agudos	2005	2006
Instaladas	1,0	1,0
Funcionantes	1,0	0,9
Habilitadas	0,0	0,0
Ectópicas propias	0,2	0,4
Ectópicas alleas	0,6	0,8
Útiles	0,6	0,5

Actividade total	2005	2006
Número de ingresos	32	50
Entradas por traslado interno	0	1
Ingresos non programados	15	31
Ingresos programados	17	19
Altas a fóra do hospital	33	51
Saídas por traslado interno	0	0
Total estadias	91	133
Índice de ocupación	24,9%	38,7%

Produción	2005	2006
UPH	28,8	47,0
Peso medio	0,8722	0,9213
UPH axustada	27,7	44,4
Peso medio axustado	0,8397	0,8709
Estadía media	3,2	2,7

ACTIVIDADE CIRÚRXICA

Quirófanos	2005	2006
Horas asignadas	512	859
Horas utilizadas	436	698,9

Intervencións Totais	2005	2006
Total intervencións	377	666
Intervencións programadas	26	643
Intervencións urxentes	363	23
Programadas con estadía	20	32
Cirurxía maior ambulatoria	288	518

Intervencións en quirófano	2005	2006
Total intervencións	377	666
Intervencións programadas	26	643
Intervencións urxentes	363	23
Programadas con estadía	20	32
Intervencións suspendidas	16	21

Indicadores	2005	2006
Estadía media preoperatoria no GNA	0,2	0,5
Porcentaxe de programación por lista	85,0%	62,5%
Rendemento de quirófano (X. Ordinaria)	77,0%	77,4%
Taxa de anulacións en quirófano	5,8%	3,4%

ACTIVIDADE DE CONSULTAS**Actividade de consultas externas**

Consultas totais	2005	2006
Consultas totais	17480	18750
Consultas iniciais	4871	5275
Consultas de alta	3437	3790
Iniciais procedentes de primaria	3571	4091
Consultas non programadas	1068	1092
Consultas non realizadas	1143	1055

Consultas de Enfermidade	2005	2006
Consultas totais	16601	18179
Consultas iniciais	4042	4718
Consultas de alta	2780	3365
Iniciais procedentes de primaria	2761	3542
Consultas non programadas	1.060	1.091
Consultas non realizadas	915	940

Consultas de saúde	2005	2006
Consultas totais	879	571
Consultas iniciais	829	557
Consultas de alta	657	425
Iniciais procedentes de primaria	810	549
Consultas non programadas	8	1
Consultas non realizadas	228	115

URXENCIAS

Actividade de Urxencias (Liña de Garda)	2005	2006
Altas de urxencias	194	268
Altas a domicilio	183	245

ACTIVIDADE EN XORNADA EXTRAORDINARIA - HOSPITAL DE AGUDOS**ACTIVIDADE CIRÚRXICA**

Quirófanos por GNA	2005	2006
Horas asignadas	84	104
Horas utilizadas	106,3	114,9

Intervencións en quirófano	2005	2006
Total intervencións	104	127
Intervencións con estadia	104	127

ACTIVIDADE CONSULTAS

Consultas totais	2005	2006
Consultas totais	3757	3759
Consultas iniciais	1034	1502
Consultas de alta	893	1082

Consultas de Enfermidade	2005	2006
Consultas totais	3757	3670
Consultas iniciais	1034	1414
Consultas de alta	893	1017

Consultas de saúde	2005	2006
Consultas totais	0	89
Consultas iniciais	0	88
Consultas de alta	0	65

Servizo: Otorrinolaringoloxía**HOSPITALIZACIÓN**

Camas de hospitalización de agudos	2005	2006
Instaladas	6,0	6,0
Funcionantes	6,0	5,8
Habilitadas	0,0	0,0
Ectópicas propias	1,9	1,8
Ectópicas alleas	2,7	3,9
Útiles	5,3	3,7

Actividade total	2005	2006
Número de ingresos	270	234
Entradas por traslado interno	24	23
Ingresos non programados	54	38
Ingresos programados	216	196
Altas a fóra do hospital	273	234
Saídas por traslado interno	23	23
Total estadias	999	852
Índice de ocupación	45,6%	40,1%

Produción	2005	2006
UPH	255,8	238,4
Peso medio	0,9368	1,0188
UPH axustada	254,9	238,0
Peso medio axustado	0,9338	1,0173
Estadía media	4,0	3,9

ACTIVIDADE CIRÚRXICA

Quirófanos	2005	2006
Horas asignadas	581,5	612
Horas utilizadas	519,8	506,1

Intervencións Totais	2005	2006
Total intervencións	283	257
Intervencións programadas	268	250
Intervencións urxentes	15	7
Programadas con estadía	219	197
Cirurxía maior ambulatoria	0	0

Intervencións en quirófano	2005	2006
Total intervencións	283	257
Intervencións programadas	268	250
Intervencións urxentes	15	7
Programadas con estadía	219	197
Intervencións suspendidas	12	15

Indicadores	2005	2006
Estadía media preoperatoria no GNA	1,1	1,7
Porcentaxe de programación por lista	92,2%	94,1%
Rendemento de quirófano (X. Ordinaria)	84,3%	83,2%
Taxa de anulacións en quirófano	4,1%	5,1%

ACTIVIDADE DE CONSULTAS**Actividade de consultas externas**

Consultas de Enfermidade	2005	2006
Consultas totais	5002	4662
Consultas iniciais	2164	2047
Consultas de alta	1849	1722
Iniciais procedentes de primaria	1605	1538
Consultas non programadas	297	279
Consultas non realizadas	436	453

URXENCIAS

Actividade de Urxencias (Liña de Garda)	2005	2006
Altas de urxencias	138	128
Altas a domicilio	87	89

ACTIVIDADE EN XORNADA EXTRAORDINARIA - HOSPITAL DE AGUDOS**ACTIVIDADE CIRÚRXICA**

Quirófanos por GNA	2005	2006
Horas asignadas	112	20
Horas utilizadas	123,9	13,8

Intervencións en quirófono	2005	2006
Total intervencións	103	10
Intervencións con estadia	103	10

Servizo: Traumatoloxía**HOSPITALIZACIÓN**

Camas de hospitalización de agudos	2005	2006
Instaladas	16,0	16,0
Funcionantes	15,9	15,7
Habilitadas	0,0	0,0
Ectópicas propias	5,6	6,2
Ectópicas alleas	4,7	5,7
Útiles	16,9	16,2

Actividade total	2005	2006
Número de ingresos	859	976
Entradas por traslado interno	200	264
Ingresos non programados	401	379
Ingresos programados	458	597
Altas a fóra do hospital	871	984
Saídas por traslado interno	194	256
Total estadias	4401	4986
Índice de ocupación	75,4%	87,3%

Produción	2005	2006
UPH	1.619,0	1.920,7
Peso medio	1,8587	1,9519
UPH axustada	1.618,4	1.904,2
Peso medio axustado	1,8581	1,9352
Estadía media	5,3	5,2

ACTIVIDADE CIRÚRXICA

Quirófanos	2005	2006
Horas asignadas	1225,5	1655,5
Horas utilizadas	1056,5	1388,7

Intervencións Totais	2005	2006
Total intervencións	1008	1154
Intervencións programadas	838	806
Intervencións urxentes	616	348
Programadas con estadía	495	651
Cirurxía maior ambulatoria	121	149

Intervencións en quirófano	2005	2006
Total intervencións	1008	1154
Intervencións programadas	838	806
Intervencións urxentes	616	348
Programadas con estadía	495	651
Intervencións suspendidas	27	27

Indicadores	2005	2006
Estadía media preoperatoria no GNA	1,4	1,4
Porcentaxe de programación por lista	85,6%	87,4%
Rendemento de quirófano (X. Ordinaria)	81,5%	80,1%
Taxa de anulacións en quirófano	5,2%	4,3%

ACTIVIDADE DE CONSULTAS**Actividade de consultas externas**

Consultas de Enfermidade	2005	2006
Consultas totais	10961	13788
Consultas iniciais	4064	4470
Consultas de alta	2167	2579
Iniciais procedentes de primaria	2266	2609
Consultas non programadas	357	344
Consultas non realizadas	786	926

URXENCIAS

Actividade de Urxencias (Liña de Garda)	2005	2006
Altas de urxencias	846	776
Altas a domicilio	459	404

ACTIVIDADE EN XORNADA EXTRAORDINARIA - HOSPITAL DE AGUDOS**ACTIVIDADE CIRÚRXICA**

Quirófanos por GNA	2005	2006
Horas asignadas	168	232
Horas utilizadas	194,2	248,1

Intervencións en quirófano	2005	2006
Total intervencións	164	199
Intervencións con estada	142	136

ACTIVIDADE CONSULTAS

Consultas de Enfermidade	2005	2006
Consultas totais	2126	3153
Consultas iniciais	734	1068
Consultas de alta	456	816

Servizo: Uroloxía**HOSPITALIZACIÓN**

Camas de hospitalización de agudos	2005	2006
Instaladas	7,0	7,0
Funcionantes	7,0	6,7
Habilitadas	0,0	0,0
Ectópicas propias	2,8	3,8
Ectópicas alleas	3,7	4,0
Útiles	6,1	6,6

Actividade total	2005	2006
Número de ingresos	232	293
Entradas por traslado interno	40	54
Ingresos non programados	77	90
Ingresos programados	155	203
Altas a fóra do hospital	239	291
Saídas por traslado interno	37	51
Total estadias	1393	1829
Índice de ocupación	54,5%	74,4%

Produción	2005	2006
UPH	280,4	332,8
Peso medio	1,1732	1,1436
UPH axustada	277,9	328,3
Peso medio axustado	1,1628	1,1283
Estadía media	6,3	6,1

ACTIVIDADE CIRÚRXICA

Quirófanos	2005	2006
Horas asignadas	378	453
Horas utilizadas	293,7	344,3

Sala especial cirúrxica	2005	2006
Horas asignadas	189,5	171
Horas utilizadas	125,9	118,4

Intervencións Totais	2005	2006
Total intervencións	491	538
Intervencións programadas	458	490
Intervencións urxentes	33	48
Programadas con estadía	169	212
Cirurxía maior ambulatoria	0	0

Intervencións en quirófano	2005	2006
Total intervencións	199	259
Intervencións programadas	168	212
Intervencións urxentes	31	47
Programadas con estadía	165	210
Intervencións suspendidas	4	7

Intervencións en sala especial	2005	2006
Total intervencións	292	279
Intervencións programadas	290	278
Intervencións urxentes	2	1
Programadas con estadía	4	2
Intervencións suspendidas	14	5

Indicadores	2005	2006
Estadía media preoperatoria no GNA	1,4	1,4
Porcentaxe de programación por lista	92,7%	95,2%
Rendemento de quirófano (X. Ordinaria)	77,6%	75,3%
Taxa de anulacións en quirófano	2,5%	3,6%

ACTIVIDADE DE CONSULTAS

Actividade de consultas externas

Consultas de Enfermidade	2005	2006
Consultas totais	5263	5527
Consultas iniciais	1124	1195
Consultas de alta	618	707
Iniciais procedentes de primaria	785	791
Consultas non programadas	129	113
Consultas non realizadas	480	469

URXENCIAS

Actividade de Urxencias (Liña de Garda)	2005	2006
Altas de urxencias	159	209
Altas a domicilio	87	123

ACTIVIDADE EN XORNADA EXTRAORDINARIA - HOSPITAL DE AGUDOS

ACTIVIDADE CIRÚRXICA

Quirófanos por GNA	2005	2006
Horas asignadas	16	32
Horas utilizadas	12,7	27,4

Intervencións en quirófano	2005	2006
Total intervencións	14	23
Intervencións con estadía	14	23

ACTIVIDADE CONSULTAS

Consultas de Enfermidade	2005	2006
Consultas totais	222	402
Consultas iniciais	218	312
Consultas de alta	32	54

Servizo: Xinecoloxía**HOSPITALIZACIÓN**

Camas de hospitalización de agudos	2005	2006
Instaladas	8,0	8,0
Funcionantes	8,0	8,0
Habilitadas	0,0	0,0
Ectópicas propias	1,0	1,0
Ectópicas alleas	1,9	2,3
Útiles	7,1	6,7

Actividade total	2005	2006
Número de ingresos	353	384
Entradas por traslado interno	5	8
Ingresos non programados	182	165
Ingresos programados	171	219
Altas a fóra do hospital	343	377
Saídas por traslado interno	14	14
Total estadias	1497	1651
Índice de ocupación	51,3%	56,5%

Produción	2005	2006
UPH	309,0	362,0
Peso medio	0,9010	0,9601
UPH axustada	308,7	359,7
Peso medio axustado	0,9000	0,9540
Estadía media	4,3	4,4

ACTIVIDADE CIRÚRXICA

Quirófanos	2005	2006
Horas asignadas	247	334,5
Horas utilizadas	180	256

Sala especial cirúrxica	2005	2006
Horas asignadas	35	38,5
Horas utilizadas	38,2	42,4

Intervencións Totais	2005	2006
Total intervencións	449	544
Intervencións programadas	347	449
Intervencións urxentes	102	95
Programadas con estadía	171	219
Cirurxía maior ambulatoria	0	0

Intervencións en quirófano	2005	2006
Total intervencións	273	313
Intervencións programadas	171	218
Intervencións urxentes	102	95
Programadas con estadía	170	218
Intervencións suspendidas	12	23

Intervencións en sala especial	2005	2006
Total intervencións	176	231
Intervencións programadas	176	231
Intervencións urxentes	0	0
Programadas con estadía	1	1
Intervencións suspendidas	3	3

Indicadores	2005	2006
Estadía media preoperatoria no GNA	1,2	1,4
Porcentaxe de programación por lista	94,1%	97,2%
Rendemento de quirófano (X. Ordinaria)	72,9%	76,5%
Taxa de anulacións en quirófano	6,6%	9,5%

ACTIVIDADE DE CONSULTAS

Actividade de consultas externas

Consultas totais	2005	2006
Consultas totais	6125	7874
Consultas iniciais	3167	4510
Consultas de alta	2986	4420
Iniciais procedentes de primaria	2507	3624
Consultas non programadas	33	35
Consultas non realizadas	833	772

Consultas de Enfermidade	2005	2006
Consultas totais	3641	4167
Consultas iniciais	796	955
Consultas de alta	572	812
Iniciais procedentes de primaria	582	647
Consultas non programadas	15	14
Consultas non realizadas	396	477

Consultas de saúde	2005	2006
Consultas totais	11	884
Consultas iniciais	11	866
Consultas de alta	11	829
Iniciais procedentes de primaria	11	845
Consultas non programadas	0	0
Consultas non realizadas	228	115

Consultas de saúde- C.O. F.	2005	2006
Consultas totais	2473	2823
Consultas iniciais	2360	2689
Consultas de alta	2403	2779
Iniciais procedentes de primaria	1914	2132
Consultas non programadas	18	21
Consultas non realizadas	209	180

URXENCIAS

Actividade de Urxencias (Liña de Garda)	2005	2006
Altas de urxencias	159	209
Altas a domicilio	87	123

**ACTIVIDADE EN XORNADA EXTRAORDINARIA
- HOSPITAL DE AGUDOS**
ACTIVIDADE CONSULTAS

Consultas totais	2005	2006
Consultas totais	1123	2297
Consultas iniciais	1015	1947
Consultas de alta	964	1868

Consultas de Enfermidade	2005	2006
Consultas totais	138	463
Consultas iniciais	60	156
Consultas de alta	27	103

Consultas de saúde- C.O.F.	2005	2006
Consultas totais	974	1099
Consultas iniciais	944	1067
Consultas de alta	926	1086

Consultas de saúde	2005	2006
Consultas totais	11	735
Consultas iniciais	11	724
Consultas de alta	11	679

Servizo: Anestesioloxía e Reanimación**HOSPITALIZACIÓN-UNIDADE DA DOR**

Camas de hospitalización de agudos	2005	2006
Instaladas	0	0,0
Funcionantes	0	0,0
Habilitadas	0	0,0
Ectópicas propias	0,2	0,1
Ectópicas alleas	0	0,0
Útiles	0,2	1,1

Actividade total	2005	2006
Número de ingresos	15	14
Entradas por traslado interno	2	1
Ingresos non programados	9	14
Ingresos programados	8	0
Altas a fóra do hospital	14	14
Saídas por traslado interno	3	1
Total estadias	85	33

Produción	2005	2006
UPH	22,5	24,3
Peso medio	1,6054	1,7348
UPH axustada	22,5	24,3
Peso medio axustado	1,6054	1,7348
Estadía media	5,4	2,4

ACTIVIDADE CIRÚRXICA

Quirófanos	2005	2006
Horas asignadas	215	219
Horas utilizadas	176,1	161,8

Intervencións Totais	2005	2006
Total intervencións	236	258
Intervencións programadas	209	244
Intervencións urxentes	27	14
Programadas con estadia	10	1
Cirurxía maior ambulatoria	0	0

Intervencións en quirófano	2005	2006
Total intervencións	236	258
Intervencións programadas	209	244
Intervencións urxentes	27	14
Programadas con estadia	10	1
Intervencións suspendidas	3	4

Indicadores	2005	2006
Estadía media preoperatoria no GNA	n.a.	n.a.
Porcentaxe de programación por lista	n.a.	n.a.
Rendemento de quirófano (X. Ordinaria)	n.a.	n.a.
Taxa de anulacións en quirófano	3,9%	2,5%

ACTIVIDADE DE CONSULTAS**Actividade de consultas externas**

Consultas de Enfermidade	2005	2006
Consultas totais	688	747
Consultas iniciais	120	177
Consultas de alta	23	22
Iniciais procedentes de primaria	19	31
Consultas non programadas	6	3
Consultas non realizadas	98	108

Anestesioloxía	2005	2006
Consultas preanestésicas	2513	2875

URXENCIAS

Actividade de Urxencias (Liña de Garda)	2005	2006
Altas de urxencias	158	213
Altas a domicilio	1	2

ACTIVIDADE EN XORNADA EXTRAORDINARIA - HOSPITAL DE AGUDOS**ACTIVIDADE CIRÚRXICA**

Quirófanos por GNA	2005	2006
Horas asignadas	208	210
Horas utilizadas	170	159,1

Intervencións en quirófano	2005	2006
Total intervencións	205	239
Intervencións con estadía	7	1

ACTIVIDADE CONSULTAS

Consultas de Enfermidade	2005	2006
Consultas totais	688	747
Consultas iniciais	120	177
Consultas de alta	23	22

Anestesioloxía	2005	2006
Consultas preanestésicas	2504	2706



ACTIVIDADE ASISTENCIAL ÁREA MÉDICA

Servizo: Alergloxía**ACTIVIDADE DE CONSULTAS EXTERNAS**

Consultas de Enfermidade	2005	2006
Consultas totais	2538	2550
Consultas iniciais	727	710
Consultas de alta	510	493
Iniciais procedentes de primaria	476	482
Consultas non programadas	158	199
Consultas non realizadas	330	305

**ACTIVIDADE EN XORNADA EXTRAORDINARIA
- HOSPITAL DE AGUDOS****ACTIVIDADE CONSULTAS**

Consultas de Enfermidade	2005	2006
Consultas totais	99	0
Consultas iniciais	59	0
Consultas de alta	21	0

Servizo: Cardioloxía**HOSPITALIZACIÓN**

Camas de hospitalización de agudos	2005	2006
Instaladas	6,0	4,9
Funcionantes	6,0	4,9
Habilitadas	0,0	0,0
Ectópicas propias	4,3	4,1
Ectópicas alleas	4,9	4,1
Útiles	5,4	4,9

Actividade total	2005	2006
Número de ingresos	121	94
Entradas por traslado interno	135	166
Ingresos non programados	106	87
Ingresos programados	15	7
Altas a fóra do hospital	226	214
Saídas por traslado interno	29	43
Total estadias	1708	1622
Índice de ocupación	78,0%	90,5%

Producción	2005	2006
UPH	425,4	364,3
Peso medio	1,8822	1,7022
UPH axustada	399,5	344,0
Peso medio axustado	1,7675	1,6075
Estadía media	9,1	9,9

ACTIVIDADE CIRÚRXICA

Quirófanos	2005	2006
Horas asignadas	80,5	42,5
Horas utilizadas	57,9	44,4

Intervencións Totais	2005	2006
Total intervencións	47	48
Intervencións programadas	44	41
Intervencións urxentes	3	7
Programadas con estadía	40	29
Cirurxía maior ambulatoria	0	0

Indicadores	2005	2006
Estadía media preoperatoria no GNA	3,1	3,3
Porcentaxe de programación por lista	30,0%	24,0%
Rendemento de quirófano (X. Ordinaria)	71,9%	107,0%
Taxa de anulacións en quirófano	2,2%	4,7%

ATIVIDADE DE CONSULTAS EXTERNAS

Consultas de Enfermidade	2005	2006
Consultas totais	2043	1646
Consultas iniciais	514	353
Consultas de alta	249	220
Iniciais procedentes de primaria	257	129
Consultas non programadas	43	49
Consultas non realizadas	191	143

Probas	2005	2006
Ecocardiografías	1363	1399
Probas de esforzo	388	521
Holters	317	370
Marcapasos definitivos	34	32

ATIVIDADE EN XORNADA EXTRAORDINARIA - HOSPITAL DE AGUDOS**ATIVIDADE CONSULTAS**

Consultas de Enfermidade	2005	2006
Consultas totais	221	249
Consultas iniciais	40	104
Consultas de alta	24	52

Probas	2005	2006
Ecocardiografías	341	261
Probas de esforzo	95	254

Servizo: Dixestivo**HOSPITALIZACIÓN**

Camas de hospitalización de agudos	2005	2006
Instaladas	2,0	2,0
Funcionantes	1,7	2,0
Habilitadas	0,0	0,0
Ectópicas propias	1,1	0,8
Ectópicas alleas	1,3	1,8
Útiles	1,8	1,0

Actividade total	2005	2006
Número de ingresos	59	53
Entradas por traslado interno	10	8
Ingresos non programados	39	25
Ingresos programados	20	28
Altas a fóra do hospital	53	50
Saídas por traslado interno	17	9
Total estadias	421	312
Índice de ocupación	57,7%	42,7%

Produción	2005	2006
UPH	61,8	61,7
Peso medio	1,1665	1,2339
UPH axustada	60,6	61,7
Peso medio axustado	1,1429	1,2339
Estadía media	7,4	5,8

ACTIVIDADE CIRÚRXICA

Quirófanos	2005	2006
Horas asignadas	6	14
Horas utilizadas	4,8	8,1

Sala especial Endoscopias	2005	2006
Horas asignadas	1041	845
Horas utilizadas	970,8	855,8

Intervencións Totais	2005	2006
Total intervencións	11	13
Intervencións programadas	7	11
Intervencións urxentes	4	2
Programadas con estadía	7	11
Cirurxía maior ambulatoria	0	0

Endoscopias	2005	2006
Total intervencións dixestivas	1334	1372
Procesos diagnósticos		
Gastroscopias	498	502
Colonoscopias	354	335
Rectoscopias	51	73
Broncoscopias	72	65
Procesos terapéuticos		
Gastroscopias	54	83
Colonoscopias	304	302
Rectoscopias	0	0
Broncoscopias	1	12

Indicadores	2005	2006
Estadía media preoperatoria no GNA	4,2	1,4
Porcentaxe de programación por lista		75,6%
Rendemento de quirófano (X. Ordinaria)		90,0%
Taxa de anulacións en quirófano		4,0%

ACTIVIDADE DE CONSULTAS EXTERNAS

Consultas de Enfermidade	2005	2006
Consultas totais	696	735
Consultas iniciais	209	212
Consultas de alta	154	157
Iniciais procedentes de primaria	9	34
Consultas non programadas	8	7
Consultas non realizadas	71	77

ACTIVIDADE EN XORNADA EXTRAORDINARIA - HOSPITAL DE AGUDOS

ACTIVIDADE CIRÚRXICA

Sala de Endoscopias	2005	2006
Horas asignadas	0	24,8
Horas utilizadas	0	38,8

Intervencións en sala	2005	2006
Gastroscopias	0	2
Colonoscopias	0	34

ACTIVIDADE CONSULTAS

Consultas de Enfermidade	2005	2006
Consultas totais	12	8
Consultas iniciais	6	8
Consultas de alta	3	3

Servizo: Endocrinoloxía**HOSPITALIZACIÓN**

Camas de hospitalización de agudos	2005	2006
Instaladas	0,0	0,0
Funcionantes	0,0	0,0
Habilitadas	0,0	0,0
Ectópicas propias	0,2	0,1
Ectópicas alleas	0,0	0,0
Útiles	0,2	0,1

Actividade total	2005	2006
Número de ingresos	3	1
Entradas por traslado interno	4	3
Ingresos non programados	3	0
Ingresos programados	0	1
Altas a fóra do hospital	7	3
Saídas por traslado interno	0	1
Total estadias	57	37

Produción	2005	2006
UPH	6,3	4,4
Peso medio	0,9014	1,4496
UPH axustada	6,3	4,4
Peso medio axustado	0,9014	1,4496
Estadía media	10,0	16,0

ACTIVIDADE DE CONSULTAS EXTERNAS

Consultas de Enfermidade	2005	2006
Consultas totais	4249	4485
Consultas iniciais	577	634
Consultas de alta	188	378
Iniciais procedentes de primaria	327	366
Consultas non programadas	46	58
Consultas non realizadas	404	418

ACTIVIDADE EN XORNADA EXTRAORDINARIA - HOSPITAL DE AGUDOS**ACTIVIDADE CONSULTAS**

Consultas de Enfermidade	2005	2006
Consultas totais	150	115
Consultas iniciais	119	115
Consultas de alta	7	9

Servizo: Hematoloxía Clínica**HOSPITALIZACIÓN**

Camas de hospitalización de agudos	2005	2006
Instaladas	0,0	0,0
Funcionantes	0,0	0,0
Habilitadas	0,0	0,0
Ectópicas propias	0,5	0,1
Ectópicas alleas	0,0	0,0
Útiles	0,5	0,1

ACTIVIDADE DE CONSULTAS EXTERNAS

Consultas de Enfermidade	2005	2006
Consultas totais	1782	1815
Consultas iniciais	667	668
Consultas de alta	127	126
Iniciais procedentes de primaria	99	106
Consultas non programadas	506	558
Consultas non realizadas	139	162

Actividade total	2005	2006
Número de ingresos	3	1
Entradas por traslado interno	4	3
Ingresos non programados	3	0
Ingresos programados	0	1
Altas a fóra do hospital	7	3
Saídas por traslado interno	0	1
Total estadias	57	37

Produción	2005	2006
UPH	6,3	4,4
Peso medio	0,9014	1,4496
UPH axustada	6,3	4,4
Peso medio axustado	0,9014	1,4496
Estadía media	10,0	16,0

Servizo: Medicina Interna**HOSPITALIZACIÓN**

Camas de hospitalización de agudos	2005	2006
Instaladas	24,0	25,1
Funcionantes	24,0	25,1
Habilitadas	0,0	0,0
Ectópicas propias	10,7	11,5
Ectópicas alleas	7,6	7,8
Útiles	27,1	28,7

Actividade total	2005	2006
Número de ingresos	725	823
Entradas por traslado interno	150	161
Ingresos non programados	705	798
Ingresos programados	20	25
Altas a fóra do hospital	737	848
Saídas por traslado interno	136	133
Total estadias	8527	9283
Índice de ocupación	97,3%	101,4%

Produción	2005	2006
UPH	1315,1	1.563,7
Peso medio	1,7844	1,8439
UPH axustada	1300,3	1.536,4
Peso medio axustado	1,7643	1,8118
Estadía media	11,9	11,2

ACTIVIDADE DE CONSULTAS EXTERNAS

Consultas de Enfermidade	2005	2006
Consultas totais	6184	6264
Consultas iniciais	1975	1922
Consultas de alta	1440	1282
Iniciais procedentes de primaria	1299	1127
Consultas non programadas	171	166
Consultas non realizadas	580	573
Medicina Interna		
Consultas totais	5666	5657
Consultas iniciais	1540	1422
Consultas de alta	1084	997
Iniciais procedentes de primaria	877	762
Consultas non programadas	169	162
Consultas non realizadas	556	527
Consulta Central		
Consultas totais	518	607
Consultas iniciais	435	500
Consultas de alta	356	285
Iniciais procedentes de primaria	422	365
Consultas non programadas	2	4
Consultas non realizadas	24	46

URXENCIAS

Actividade de Urxencias (Liña de Garda)	2005	2006
Altas de urxencias	1047	1130
Altas a domicilio	51	74

**ACTIVIDADE EN XORNADA EXTRAORDINARIA
- HOSPITAL DE AGUDOS****ACTIVIDADE CIRÚRXICA**

Consultas de Enfermidade	2005	2006
Consulta Central		
Consultas totais	0	23
Consultas iniciais	0	21
Consultas de alta	0	4

Servizo: Medicina Preventiva**ACTIVIDADE DE CONSULTAS EXTERNAS**

Consultas de Enfermidade	2005	2006
Consultas totais	8736	9064
Consultas iniciais	1999	2315
Consultas de alta	914	922
Iniciais procedentes de primaria	0	0
Consultas non programadas	0	0
Consultas non realizadas	0	0
Consulta de enfermidade		
Consultas totais	5708	6522
Consultas iniciais	1471	1803
Consultas de alta	697	770
Iniciais procedentes de primaria	0	0
Consultas non programadas	0	0
Consultas non realizadas	0	0
Consulta de saúde		
Consultas totais	3028	2542
Consultas iniciais	528	512
Consultas de alta	217	152
Iniciais procedentes de primaria	0	0
Consultas non programadas	0	0
Consultas non realizadas	0	0

ACTIVIDADE EN XORNADA EXTRAORDINARIA - HOSPITAL DE AGUDOS**ACTIVIDADE CONSULTAS**

Consultas de Enfermidade	2005	2006
Consulta de enfermidade		
Consultas totais	424	45
Consultas iniciais	148	27
Consultas de alta	29	0
Consulta de saúde		
Consultas totais	17	3
Consultas iniciais	1	1
Consultas de alta	2	0

Servizo: Nefroloxía**HOSPITALIZACIÓN**

Camas de hospitalización de agudos	2005	2006
Instaladas	2,0	2,0
Funcionantes	2,0	2,0
Habilitadas	0,0	0,0
Ectópicas propias	2,1	2,7
Ectópicas alleas	1,7	1,8
Útiles	2,5	2,9

Actividade total	2005	2006
Número de ingresos	70	88
Entradas por traslado interno	15	11
Ingresos non programados	61	74
Ingresos programados	9	14
Altas a fóra do hospital	73	95
Saídas por traslado interno	6	9
Total estadias	813	1018
Índice de ocupación	111,4%	139,5%

Produción	2005	2006
UPH	103,2	158,8
Peso medio	1,413	1,6714
UPH axustada	103,2	157,0
Peso medio axustado	1,413	1,6529
Estadía media	10,6	11,6

ACTIVIDADE DE CONSULTAS EXTERNAS

Consultas de Enfermidade	2005	2006
Consultas totais	821	1098
Consultas iniciais	177	156
Consultas de alta	44	42
Iniciais procedentes de primaria	48	41
Consultas non programadas	32	37
Consultas non realizadas	78	88

UNIDADE DE HEMODIÁLISE**ACTIVIDADE**

Sesións de hemodiálise	2005	2006
Sesións en pacientes crónicos	6219	5987
Sesións en pacientes agudos	240	230
Total sesións	6459	6217
Pacientes novos	13	13

Servizo: Pneumoloxía**HOSPITALIZACIÓN**

Camas de hospitalización de agudos	2005	2006
Instaladas	2,0	2,0
Funcionantes	2,0	2,0
Habilitadas	0,0	0,0
Ectópicas propias	1,3	1,2
Ectópicas alleas	1,8	1,8
Útiles	1,5	1,3

Actividade total	2005	2006
Número de ingresos	55	53
Entradas por traslado interno	6	17
Ingresos non programados	52	40
Ingresos programados	3	13
Altas a fóra do hospital	48	55
Saídas por traslado interno	15	15
Total estadias	492	441
Índice de ocupación	67,4%	60,4%

Produción	2005	2006
UPH	89,4	122,2
Peso medio	1,8622	2,2224
UPH axustada	88,8	120,1
Peso medio axustado	1,8499	2,1839
Estadía media	9,0	8,6

ACTIVIDADE DE CONSULTAS EXTERNAS

Consultas de Enfermidade	2005	2006
Consultas totais	2743	2357
Consultas iniciais	416	330
Consultas de alta	201	244
Iniciais procedentes de primaria	349	245
Consultas non programadas	33	26
Consultas non realizadas	360	419

Sala especial Endoscopias	2005	2006
Broncoscopias	73	75

ACTIVIDADE EN XORNADA EXTRAORDINARIA - HOSPITAL DE AGUDOS**ACTIVIDADE CONSULTAS**

Consultas de Enfermidade	2005	2006
Consultas totais	150	115
Consultas iniciais	119	115
Consultas de alta	7	9

Servizo: Neuroloxía**HOSPITALIZACIÓN**

Camas de hospitalización de agudos	2005	2006
Instaladas	2,0	2,0
Funcionantes	2,0	2,0
Habilitadas	0,0	0,0
Ectópicas propias	3,4	4,0
Ectópicas alleas	1,7	1,6
Útiles	3,7	4,3

ACTIVIDADE DE CONSULTAS EXTERNAS

Consultas de Enfermidade	2005	2006
Consultas totais	3807	3956
Consultas iniciais	1191	1231
Consultas de alta	575	568
Iniciais procedentes de primaria	472	776
Consultas non programadas	147	353
Consultas non realizadas	509	513

Actividade total	2005	2006
Número de ingresos	87	87
Entradas por traslado interno	18	24
Ingresos non programados	76	75
Ingresos programados	11	12
Altas a fóra do hospital	90	93
Saídas por traslado interno	11	16
Total estadias	1279	1481
Índice de ocupación	175,2%	202,9%

Produción	2005	2006
UPH	161,0	194,8
Peso medio	1,7892	2,0945
UPH axustada	157,0	190,3
Peso medio axustado	1,7443	2,0461
Estadía media	15,1	16,2

Servizo: Psiquiatria**ACTIVIDADE DE CONSULTAS EXTERNAS**

Consultas de Enfermidade	2005	2006
Consultas totais	6602	6349
Consultas iniciais	552	574
Consultas de alta	552	574
Iniciais procedentes de primaria	552	574
Consultas non programadas	0	0
Consultas non realizadas	0	0

Consultas do Psicólogo	2005	2006
Consultas iniciais	185	157
Consultas sucesivas	1355	1296

Servizo: Rehabilitación**ACTIVIDADE DE CONSULTAS EXTERNAS**

Consultas de Enfermidade	2005	2006
Consultas totais	3084	2997
Consultas iniciais	1014	1006
Consultas de alta	443	587
Iniciais procedentes de primaria	49	48
Consultas non programadas	282	349
Consultas non realizadas	114	131

Servizo: Reumatoloxía**HOSPITALIZACIÓN**

Camas de hospitalización de agudos	2005	2006
Instaladas	0,0	0,0
Funcionantes	0,0	0,0
Habilitadas	0,0	0,0
Ectópicas propias	0,2	0,1
Ectópicas alleas	0,0	0,0
Útiles	0,2	0,1

Actividade total	2005	2006
Número de ingresos	25	28
Entradas por traslado interno	0	0
Ingresos non programados	6	2
Ingresos programados	19	26
Altas a fóra do hospital	22	25
Saídas por traslado interno	3	3
Total estadias	90	24

Produción	2005	2006
UPH	22,1	23,2
Peso medio	1,0046	0,9282
UPH axustada	21,4	23,2
Peso medio axustado	0,9719	0,9282
Estadía media	2,0	0,5

ACTIVIDADE DE CONSULTAS EXTERNAS

Consultas de Enfermidade	2005	2006
Consultas totais	3338	3174
Consultas iniciais	1260	1022
Consultas de alta	1038	919
Iniciais procedentes de primaria	845	778
Consultas non programadas	43	44
Consultas non realizadas	235	207

ACTIVIDADE EN XORNADA EXTRAORDINARIA - HOSPITAL DE AGUDOS**ACTIVIDADE CONSULTAS**

Consultas de Enfermidade	2005	2006
Consultas totais	359	213
Consultas iniciais	327	207
Consultas de alta	97	59



ÁREA OBSTÉTRICA

Servizo: Obstetricia

HOSPITALIZACIÓN

Camas de hospitalización de agudos	2005	2006
Instaladas	10,0	10,0
Funcionantes	10,0	10,0
Habilitadas	0,0	0,0
Ectópicas propias	1,4	1,4
Ectópicas alleas	1,1	1,1
Útiles	10,3	10,3

Actividade total	2005	2006
Número de ingresos	673	672
Entradas por traslado interno	8	15
Ingresos non programados	672	672
Ingresos programados	1	0
Altas a fóra do hospital	677	680
Saídas por traslado interno	4	8
Total estadias	2290	2406
Índice de ocupación	62,7%	65,8%

Produción	2005	2006
UPH	405,2	398,9
Peso medio	0,5985	0,5866
UPH axustada	404,1	397,9
Peso medio axustado	0,5968	0,5851
Estadía media	3,4	3,5

ACTIVIDADE CIRÚRXICA

Quirófanos	2005	2006
Horas asignadas	31,8	25,5
Horas utilizadas	39,3	28,9

Intervencións Totais	2005	2006
Total intervencións	166	168
Intervencións programadas	32	26
Intervencións urxentes	134	142
Programadas con estadía	32	26
Cirurxía maior ambulatoria	0	0

Indicadores	2005	2006
Estadía media preoperatoria no GNA	1,7	1,7
Porcentaxe de programación por lista	50,0%	19,2%
Rendemento de quirófano (X. Ordinaria)	123,9%	113,4%
Taxa de anulacións en quirófano	0,0%	0,0%

ACTIVIDADE DE CONSULTAS EXTERNAS

Consultas de Enfermidade	2005	2006
Consultas totais	3124	3360
Consultas iniciais	760	566
Consultas de alta	395	416
Iniciais procedentes de primaria	428	452
Consultas non programadas	134	154
Consultas non realizadas	424	503

URXENCIAS

Actividade de Urxencias (Liña de Garda)	2005	2006
Altas de urxencias	677	775
Altas a domicilio	144	165

**ACTIVIDADE EN XORNADA EXTRAORDINARIA
- HOSPITAL DE AGUDOS**

ACTIVIDADE CONSULTAS

Consultas de Enfermidade	2005	2006
Consultas totais	0	13
Consultas iniciais	0	11
Consultas de alta	0	0

ACTIVIDADE NA SALA DE PARTOS

	2005	2006
Partos totais	451	475
Partos por vía vaxinal	302	338
Partos por cesárea	149	137
Recén nados vivos totais	453	477
Partos xemelares	3	7
Éxitus perinatais	1	5
Anestesia epidural en partos normais	197	222

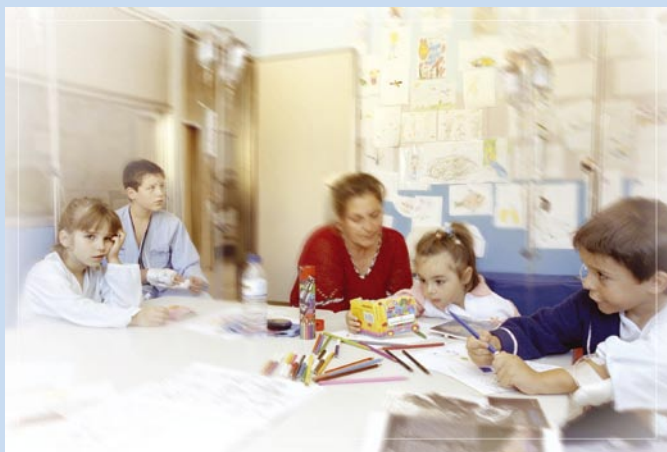

ÁREA PEDIÁTRICA

Servizo: Pediatría

HOSPITALIZACIÓN

Camas de hospitalización de agudos	2005	2006
Instaladas	17,0	17,0
Funcionantes	16,9	17,0
Habilitadas	0,0	0,0
Ectópicas propias	0,1	0,1
Ectópicas alleas	0,7	0,7
Útiles	16,5	16,4

Actividade total	2005	2006
Número de ingresos	444	524
Entradas por traslado interno	23	34
Ingresos non programados	442	523
Ingresos programados	2	1
Altas a fóra do hospital	425	483
Saídas por traslado interno	44	72
Total estadias	2013	2346
Índice de ocupación	32,4%	37,8%

Produción	2005	2006
UPH	320,6	347,0
Peso medio	0,7542	0,7183
UPH axustada	314,8	340,0
Peso medio axustado	0,7408	0,7038
Estadía media	4,6	4,4

ACTIVIDADE DE CONSULTAS EXTERNAS

Consultas de Enfermidade	2005	2006
Consultas totais	3120	3653
Consultas iniciais	943	1232
Consultas de alta	585	726
Iniciais procedentes de primaria	372	426
Consultas non programadas	821	1238
Consultas non realizadas	314	355
Consulta de enfermidade		
Consultas totais	2376	2744
Consultas iniciais	569	758
Consultas de alta	212	292
Iniciais procedentes de primaria	372	391
Consultas non programadas	77	365
Consultas non realizadas	314	353
Consulta de saúde		
Consultas totais	744	909
Consultas iniciais	374	474
Consultas de alta	373	434
Iniciais procedentes de primaria	0	35
Consultas non programadas	744	873
Consultas non realizadas	0	2

URXENCIAS

Actividade de Urxencias (Liña de Garda)	2005	2006
Altas de urxencias	670	836
Altas a domicilio	390	515

ACTIVIDADE DE CONSULTAS EXTERNAS

Pediatría	2005	2006
Número de ingresos	224	265
Ingresos no programados	222	264
Ingresos programados	2	1
Estadías	1037	1184
Altas	212	233
Dotación de camas	9	9

Neonatos	2005	2006
Número de ingresos	211	245
Ingresos no programados	211	245
Ingresos programados	0	0
Estadías	962	1112
Altas	212	241
Dotación de camas	7	7

UCI pediátrica	2005	2006
Número de ingresos	9	14
Ingresos no programados	9	14
Ingresos programados	0	0
Estadías	14	50
Altas	1	9
Dotación de camas	1	1



ÁREA MEDICINA INTENSIVA

Servizo: Medicina intensiva

HOSPITALIZACIÓN

Camas de hospitalización de agudos	2005	2006
Instaladas	7,0	7,0
Funcionantes	7,0	7,0
Habilitadas	0,7	1,1
Ectópicas propias	4,1	3,8
Ectópicas alleas	4,1	3,8
Útiles	7,7	8,1

HOSPITALIZACIÓN - UNIDADE DA DOR

Camas de hospitalización de agudos	2005	2006
Instaladas	0,0	0,0
Funcionantes	0,0	0,0
Habilitadas	0,0	0,0
Ectópicas propias	0,2	0,1
Ectópicas alleas	0,0	0,0
Útiles	0,2	0,1

Actividade total	2005	2006
Número de ingresos	223	263
Entradas por traslado interno	415	521
Ingresos non programados	223	263
Ingresos programados	0	0
Altas a fóra do hospital	86	94
Saídas por traslado interno	555	687
Total estadias	2261	2515
Índice de ocupación	88,5%	98,4%

Actividade total	2005	2006
Número de ingresos	15	14
Entradas por traslado interno	2	1
Ingresos non programados	9	14
Ingresos programados	6	0
Altas a fóra do hospital	14	14
Saídas por traslado interno	3	1
Total estadias	85	33

Produción	2005	2006
UPH	303,5	294,7
Peso medio	3,5288	3,1348
UPH axustada	273,5	249,0
Peso medio axustado	3,1803	2,6487
Estadía media	9,4	7,0

Produción	2005	2006
UPH	22,5	24,3
Peso medio	1,6054	1,7348
UPH axustada	22,5	24,3
Peso medio axustado	1,6054	1,7348
Estadía media	5,4	2,4

DETALLE POR SERVICIOS DE HOSPITALIZACIÓN

TRONCULAR CO SERVICIO DE ANESTESIOLOGÍA

DETALLE POR SERVICIOS DE HOSPITALIZACIÓN

UCI Xeral	2005	2006
Número de ingresos	103	142
Ingresos non programados	103	142
Ingresos por traslado interno	393	479
Estadías	1840	2059
Altas	59	61
Altas internas	440	556
Dotación de camas	5	5

UCI Coronarias	2005	2006
Número de ingresos	120	120
Ingresos non programados	120	120
Ingresos por traslado interno	22	29
Estadías	421	446
Altas	27	30
Altas internas	115	120
Dotación de camas	2	2



ACTIVIDADE XERAL SERVIZOS CENTRAIS

Servizo: Urxencias**URXENCIAS GLOBAIS**

Urxencias Globais	2005	2006
Boxes	7	7
Camas de Observación	9	9
Total urxencias atendidas	24280	25088
Interconsultas dende urxencias	4966	5401
Ingresos por urxencias	3266	3487
Urxencias con P-10	12159	12522
Urxencias de fóra da área	2041	2021
Ingresos en observación	2394	2474
Réxime económico		
Particulares	60	62
Seguridade Social	22326	23277
Entidades colaboradoras	4	3
Mutuas de asistencia sanitaria	250	237
Mutuas de accidentes laborais	684	722
Accidentes de tráfico	745	576
Accidentes escolares	70	81
Accidentes deportivos	42	45
Obrigados por agresión	99	114

Índices	2005	2006
Presión de urxencias	63,2%	60,7%
Porcentaxe de urxencias ingresadas sobre atendidas	13,5%	13,9%
Urxencias por día	66,52	68,73

Atencións por liña de garda	2005	2006
Anestesioloxía e reanimación	158	213
Cirurgía xeral e dixestiva	542	613
Medicina interna	1049	1027
Obstetricia	691	762
Oftalmoloxía	206	253
Otorrinolaringoloxía	137	123
Pediatría	672	816
Traumatoloxía	848	770
Uroloxía	159	207
Xinecoloxía	504	446

Altas a domicilio por liña de garda	2005	2006
Anestesioloxía e reanimación	1	2
Cirurgía xeral e dixestiva	110	108
Medicina interna	53	71
Obstetricia	122	155
Oftalmoloxía	195	230
Otorrinolaringoloxía	86	84
Pediatría	397	495
Traumatoloxía	461	398
Uroloxía	87	122
Xinecoloxía	319	295

Urxencias por idades	2005	2006
Menores de 15 anos	3123	3447
De 15 a 64 anos	11665	12050
De 65 ou máis anos	8779	8816
Embarazadas	711	775

Consultas externas

Salas de consulta

Alerxia
Cardioloxía (2)
Consulta Central
Dermatoloxía
Dixestivo
Endocrinoloxía
Hematoloxía (2)
M. Interna (2)
M. Preventiva
Nefroloxía
Pneumoloxía
Neuroloxía (2)
Psiquiatría (2) (Extrahospitalarias)
Rehabilitación
Reumatoloxía
Pediatría
Obstetricia
COF (Casa do Mar)
Cirurgía Xeral
Xinecoloxía (2)
Oftalmoloxía (5) (4 Hospitalarias e 1 Casa do Mar)
Otorrinolaringoloxía (2)
Traumatoloxía (2)
Uroloxía
Osteomuscular (Casa do mar) * <i>sen uso en 2006</i>

Área de hospitalización. Unidades de Enfermaría

Unidade de M. Interna	2005	2006
Camas	38	38
Ingresos Externos	905	949
Programados	81	86
Urxentes	824	863
Ingresos internos	276	319
Estadías	11793	12246
Altas Externas	1084	1163
Éxitus	90	103
Altas Internas	93	204
Estadía media	13,03	10,50
Porcentaxe de ocupación	85,0%	88,3%

Unidade de Pediatría, neonatos e UCI pediátrica	2005	2006
Camas	17	17
Ingresos Externos	557	640
Programados	90	96
Urxentes	467	544
Ingresos internos	26	44
Estadías	2212	2587
Altas Externas	560	638
Éxitus	0	2
Altas Internas	25	107
Estadía media	3,97	4,10
Porcentaxe de ocupación	35,60	41,70

Unidade de UCI e reanimación	2005	2006
Camas	7	7
Ingresos Externos	226	266
Programados	0	0
Urxentes	226	266
Ingresos internos	411	500
Estadías	2268	2521
Altas Externas	90	97
Éxitus	53	49
Altas Internas	551	672
Estadía media	3,56	3,30
Porcentaxe de ocupación	88,80	98,70

Unidade de Traumatoloxía e esp. cirúrxicas	2005	2006
Camas	30	30
Ingresos Externos	1308	1467
Programados	704	865
Urxentes	604	602
Ingresos internos	294	406
Estadías	7332	8405
Altas Externas	1320	1488
Éxitus	24	29
Altas Internas	293	494
Estadía media	5,61	5,60
Porcentaxe de ocupación	67,00	79,00

Unidade de Cirurxía xeral e Dixestivo	2005	2006
Camas	30	30
Ingresos externos	1069	1195
Programados	500	591
Urxentes	569	604
Ingresos internos	172	208
Estadías	8091	8740
Altas externas	1059	1198
Éxitus	40	41
Altas internas	177	303
Estadía media	7,57	7,30
Porcentaxe de ocupación	75,40	81,20

Unidade de Toco-xinecoloxía	2005	2006
Camas	18	18
Ingresos externos	1104	1228
Programados	210	301
Urxentes	894	927
Ingresos internos	26	45
Estadías	3996	4511
Altas externas	1063	1146
Éxitus	2	1
Altas internas	66	232
Estadía media	3,62	3,90
Porcentaxe de ocupación	60,80	68,60

Área de laboratorios

Análises Clínicas / Bioquímica	2005	2006
Actividade ordinaria		
Determinacións totais	895518	974170
De pacientes do Hospital	534121	564050
De pacientes de fóra do hospital	363500	410120
De pacientes ingresados	148496	164516
Actividade non programada		
Determinacións totais	107425	113743
De pacientes do Hospital	98663	105229
De pacientes de fóra do hospital	8762	8514
De pacientes ingresados	98663	105229

Hematoloxía	2005	2006
Actividade ordinaria		
Determinacións totais	144708	153050
De pacientes do Hospital	93955	101031
De pacientes de fóra do hospital	50753	52019
De pacientes ingresados	44368	50146
Actividade non programada		
Determinacións totais	42948	44567
De pacientes do Hospital	40611	42359
De pacientes de fóra do hospital	2337	2208
De pacientes ingresados	40611	42359

Microbioloxía	2005	2006
Actividade ordinaria		
Microbioloxía total		
Peticións	24291	4423
Determinacións totais	84901	12746
Bacterioloxía		
Peticións	17400	0
Seroloxía		
Peticións	4215	4423
Determinacións totais	7904	12746
Antibiogramas	2676	0

Banco de Sangue	2005	2006
Actividade ordinaria		
Número de doadores	(*) N.D.	(*) N.D.

(*) N.D.: Non dispoñíbel

Servizo: Anatomía Patolóxica

Autopsias totais	2005	2006
Pacientes	4	5
Peticións	4	5
Mostras	4	5

Citopatoloxía	2005	2006
Pacientes	6414	6368
Peticións	6764	6773
Mostras	6799	6795
Bloques	6799	6795
Técnicas	7036	7022
Proc. rutina	7020	6997
Técnicas especiais	0	0
Histoquímica	16	25

Patoloxía cirúrxica	2005	2006
Pacientes	3381	3481
Peticións	3443	3559
Mostras	5302	5409
Bloques	5	5
Técnicas	5	5
Proc. rutina	5	5
Técnicas especiais	0	0
Histoquímica	0	0
Inmunohistoquímica	154	186
Puncións	165	165

ACTIVIDADE EXTRAORDINARIA

Citopatoloxía	2005	2006
Pacientes	2022	2260
Peticións	2022	2288
Mostras	2023	2290

Patoloxía cirúrxica	2005	2006
Pacientes	29	17
Peticións	31	17
Mostras	31	22

Unidade de Reanimación

Intervencións cirúrxicas con anestesista	2005	2006
Intervencións totais en quirófano	3142	3828
Intervencións programadas	2231	2907
Área de espertares		
Camas / Boxes de espertar	6	6
Total espertares	2133	2159
Ingresos de máis de 12 horas	532	640
Ingresos de menos de 12 horas	76	40

Espertares por servizo	2005	2006
Cirurgía	635	683
Traumatoloxía	543	581
Xinecoloxía	393	287
Uroloxía	154	197
Anestesia	13	2
Otorrinolaringoloxía	213	186
Cardioloxía	43	47
Oftalmoloxía	14	9
Unidade da Dor	166	211
Outros	10	13

Unidade de Quirófano

CIRURXÍA, FUNCIONAMENTO

ACTIVIDADE ORDINARIA

Quirófanos	2005	2006
Horas asignadas	3581,75	4764,5
Horas utilizadas	2847,07	3789,2
Horas utilizadas en intervención ambulatorias	401,6	637,2
Horas utilizadas en intervencións con estadia	2445,47	3152
Horas utilizadas en intervencións non programadas	1216,50	1261,40

ACTIVIDADE EXTRAORDINARIA

Quirófanos	2005	2006
Horas asignadas	740	704
Horas utilizadas	753,77	685,9
Horas utilizadas en intervencións ambulatorias	282,53	308,1
Horas utilizadas en intervencións con estadia	471,23	377,8

Sala especial cirúrxica	2005	2006
Horas asignadas	544,5	545
Horas utilizadas	369,03	393,4
Horas utilizadas en intervencións ambulatorias	361,2	383,5
Horas utilizadas en intervencións con estadia	7,83	9,9
Horas utilizadas en intervencións non programadas	0	10,3

CIRURXÍA, INTERVENCIÓNS

Intervencións	2005	2006
Total intervencións	4525	5326
Intervencións urxentes	1079	1095
Intervencións programadas	3446	4231
Programadas con estadia	1680	2006
Intervencións de Cirurxía maior ambulatoria	418	678

Intervencións en quirófano	2005	2006
Total intervencións	3461	4158
Intervencións urxentes	1068	1078
Intervencións programadas	2393	3080
Programadas con estadia	1663	1986
Intervencións suspendidas	102	146
Intervencións sen anestesista totais	328	367
Intervencións programadas sen anestesista	158	173

Intervencións en sala especial cirúrxica	2005	2006
Total intervencións	1064	1168
Intervencións programadas	1053	1151
Programadas con estadia	17	20
Intervencións suspendidas	52	62

Indicadores	2005	2006
Taxa de suspensións en quirófano	4,1%	5,5%
% asignación de quirófano act. ordinaria	68,8%	92,2%
% utilización de quirófano act. ordinaria	54,7%	73,3%
Rendemento cirúrxico	79,5%	79,6%
Interv. programadas act. ordinaria por día e quirófano	2,2	3,2
Estadía media preoperatoria no hospital	1,5	1,5

Servizo: Radiodiagnóstico

Pacientes atendidos	2005	2006
Totais	46574	49835
Ingresados	3097	3496
Procedentes de urxencias	13224	14097
Ambulatorios	30253	32242
Programados	19788	22710
Non programados	25786	27125
Procedentes de Atención Primaria	15777	15652

Estudos realizados	2005	2006
Totais	66706	71053
Ingresados	5187	5872
Procedentes de urxencias	20610	21839
Ambulatorios	40909	43342
Programados	22720	26095
Non programados	43986	44958
Procedentes de Atención Primaria	21252	20947

ESTUDOS POR SALA DE REALIZACIÓN

Pacientes	2005	2006
Sala TC	3337	3648
Sala de mamografías	1858	2065
Sala de ecografías 1	4697	6576
Sala de ecografías 2	2385	1515
Sala de telemando	595	637
Sala de radioloxía xeral 1	2653	3063
Sala de radioloxía xeral 2	9608	12188
Sala de radioloxía xeral de urxencias	16101	17473
Sala de rx xeral en Mondoñedo	1064	802
Sala de rx xeral en Ribadeo	1788	2135
Sala de rx xeral en Viveiro	4087	4211

Estudos	2005	2006
Sala TC	3997	4530
Sala de mamografías	1909	2139
Sala de ecografías 1	5081	7143
Sala de ecografías 2	2446	1556
Sala de telemando	614	653
Sala de radioloxía xeral 1	3778	4398
Sala de radioloxía xeral 2	11999	15094
Sala de radioloxía xeral de urxencias	25576	27604
Sala de rx xeral en Mondoñedo	1453	1167
Sala de rx xeral en Ribadeo	2598	3023
Sala de rx xeral en Viveiro	5583	5759

Outros datos	2005	2006
Estudos con portátil	1221	1271
Estudos en quirófano	246	250
Probas non xustificadas		80
Probas non realizadas		1514

Servizo: Rehabilitación - Fisioterapia

Actividade no ximnasio	2005	2006
Técnicas terapéuticas empregadas		
Cinesiterapia pasiva	4.260	3.375
Cinesiterapia activa	6.909	8.389
Cinesiterapia resistida	2.463	2.152
Técnica de facilitación FNP	31	1
Reeducación do equilibrio	77	79
Reeducación da marcha convencional	185	236
Reeducación da marcha con ortese	13	29
Reeducación da marcha con prótese		93
Reeducación da marcha con axudas eléctricas		47
Relaxación miofascial	27	
Outras de cinesiterapia	30	
Drenaxe postural		2
Tose dirixida (TD)	23	12
Técnicas de respiración forzada (TEF)		10
Aumento do fluxo espiratorio (AFE)	11	31
Outras técnicas de relaxación		4
Fricción transversa profunda	29	
Ventilación lenta profunda (RLC)		21
Masoterapia mioosteoarticular	17	13
Masoterapia superficial	1.394	1.893
Drenaxe venosa manual	33	90
Masaxe instrumental	38	31
Ultrason de contacto		22
Outras de masoterapia	83	88
Baño de remuíño parcial	298	669
Baño de contraste para membros superiores	87	4

Actividade no ximnasio	2005	2006
Baño de contraste para membros inferiores	66	
Parafina	431	440
Correntes continuas interrompidas analxésicas	43	85
Correntes continuas interrompidas excitomotoras	47	32
Correntes alternas analxésicas	606	1.453
Outras correntes alternas analxésicas	459	232
Correntes alternas excitomotoras	193	424
Outras correntes alternas excitomotoras	69	3
Ultrason-sonoforese	1.030	1.159
Raios infravermellos	248	43
Láser infravermellos	22	19
Microondas decimétrica	70	13
Microondas centimétrica	870	605
Onda curta	1.367	1.357
Drenaxe linfática manual		
Totais	21.529	23.156
Non confirmada	9.001	6.826

Pacientes atendidos / Sesións	2005	2006
Número de pacientes	12103	12686
Pacientes novos	273	236
Técnicas		
Tratamentos	18953	30356
Termoterapia		523
Masoterapia		2576
Fisioterapia		4953
Cinesiterapia respiratoria		124
Cinesiterapia		22180

Servizo: Admisión e documentación Clínica

Hospitalización	2005	2006
Ingresos	5169	5744
Altas	5176	5729

Partes ao xulgado	2005	2006
Total partes tramitados	1475	1349
Accidentes de Tráfico	713	553
Accidentes de traballo	569	606
Agresións	83	102
Autolesións	39	43
Intoxicacións	29	15
Outros	42	30
Interconsultas tramitadas	6749	6749

Traslados tramitados en ambulancia	2005	2006
Totais	1741	1827
Ao domicilio	1193	1204
A outro hospital	445	618
Outros	103	5
En ambulancia normal	1683	1765
En ambulancia medicalizada	57	58
Traslados en Helicóptero	1	4
Outros <taxi>	0	0

Probas e citas solicitadas a outros centros	2005	2006
Amniocenteses	76	67
Anxiografías	1	1
Arteriografías	3	
Cateterismos	19	50
Cistografías	1	6
Consultas outros centros	707	836
Coronariografías	15	24
Densimetrías	265	295
EEG	180	242
EMG	341	416
ERCP	56	64
Outras probas		4
Estudos electrofisioloxía		1
ESWL Litotricias	16	21
Gammagrafías	180	235
Iodo I31	43	30
Manometría esofáxica	7	1
Potenciais evocados	24	17
Probas oftalmolóxicas externas	425	446
Quimioterapia-Radioterapia- Oncoloxía	178	172
Reproducción asistida	15	20
RMN	1786	2057
Broncos e Espirometrías externas	20	20
Tramitación de traslados	147	82

Colas de programación de hospitalización cirúrxica	2005	2006
Saídas	1791	2134
Pacientes intervidos programados	1445	1832
Pacientes intervidos urxentes	8	16
Renuncias voluntarias	126	180
Prob. solucionado por outros medios	17	15
Intervidos en centros concertados	125	30
Excluídos por orde facultativa	53	43
Pospostos por vontade do paciente	1	0
Outros motivos	16	10

Outras colas de programación	2005	2006
Saídas	2718	2981

Lista de espera cirúrxica	2005	2006
Número de pacientes totais	1001	658
Espera media actual	100,8	69,1
Pacientes de máis de 6 meses	188	0

Dossiers de historias clínicas	2005	2006
Número de aperturas de H.C.	2423	2375

Colas de programación de cirurxía maior ambulatoria	2005	2006
Saídas	447	755
Pacientes intervidos programados	409	647
Pacientes intervidos urxentes	0	0
Renuncias voluntarias	21	39
Intervidos en centros concertados	0	47
Demanda satisfeita outros medios	3	1
Excluídos por orde facultativa	6	4
Pospostos por vontade do paciente	0	0
Outros motivos	8	17

Unidade de Atención ao Paciente

Número de Enquisas

Número de Enquisas	Solicitadas	Contestadas
2004	5452	1936
2005	5176	1296
2006	5729	759

	2005	2006
% sobre altas	25%	13%

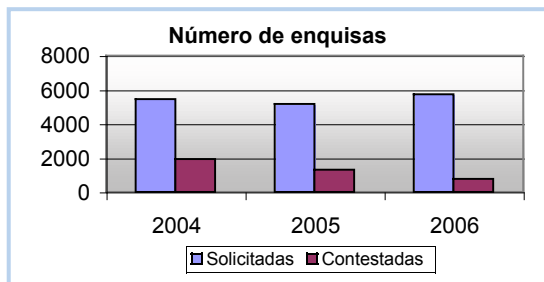

Entregáronlle o informe de alta na man ao irse de alta?

	2005	2006
Si	93,13	91,57
Non	6,87	8,43
Ns/Nc	0	0

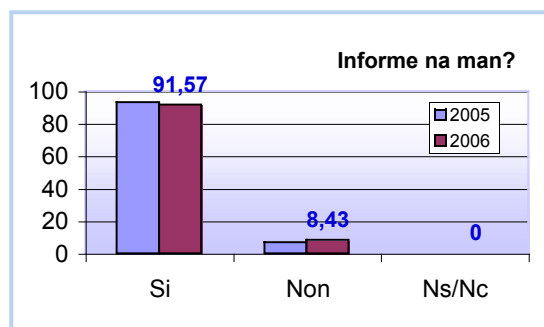

Coñecía o nome do seu médico?

	2005	2006
Si	78,47	77,6
Non	21,53	22,4
Ns/Nc	0	0

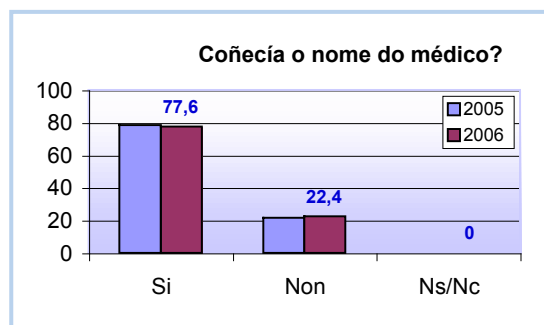

Como o informaron da súa enfermidade?

	2005	2006
Moi ben	50,6	53,2
Ben	44,1	42
Normal	2,9	3,6
Mal	0,4	0,1
Moi mal	0,2	0,1
Ns/Nc	1,8	0,9

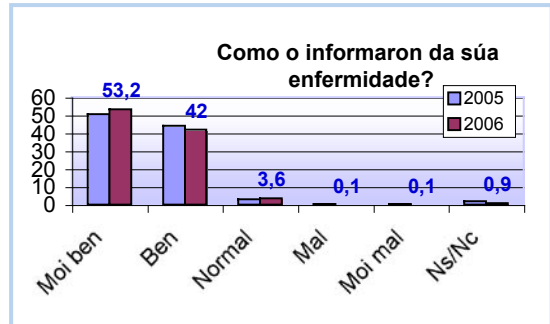

Como o atenderon os médicos?

	2005	2006
Moi ben	62,3	63,1
Ben	35,1	34,5
Normal	1,3	1,6
Mal	0,2	0,1
Moi mal	0	0
Ns/Nc	1,1	0,7

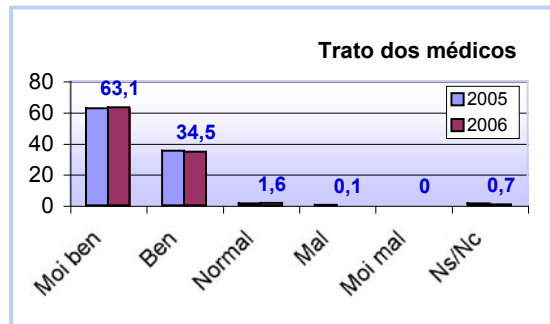

Como o atendeu o persoal de enfermaría?

	2005	2006
Moi ben	68,7	71,8
Ben	28,3	25,7
Normal	1,7	1,8
Mal	0,4	0
Moi mal	0,1	0
Ns/Nc	0,8	0,7

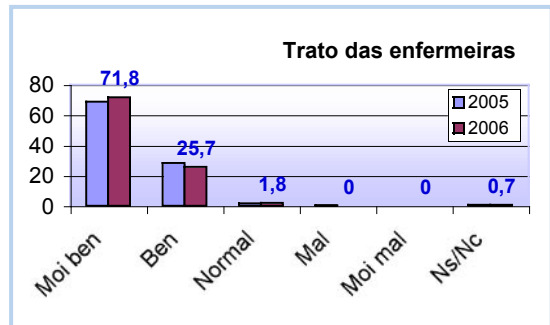

Como o atenderon os celadores que precisou?

	2005	2006
Moi ben	57,6	54,8
Ben	39	41,5
Normal	1,4	1,4
Mal	0,2	0,1
Moi mal	0,1	0
Ns/Nc	1,8	2,1

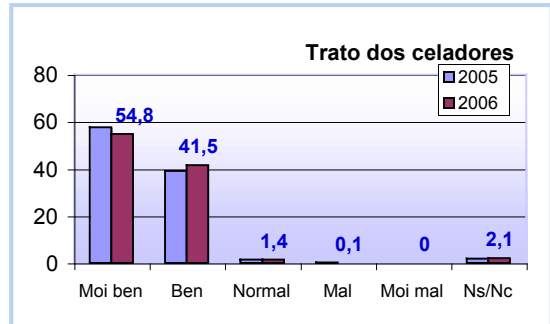

Que lle parece o servizo de comidas?

	2005	2006
Moi bo	38,8	34,8
Bo	48	52,6
Normal	10,3	9,9
Malo	0,8	0,8
Moi malo	0,5	0,8
Ns/Nc	1,5	1,2

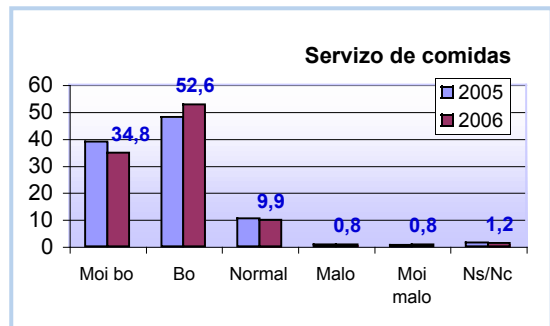

Como era o cuarto no que estivo ingresado?

	2005	2006
Moi boa	50,5	49,7
Boa	43,2	44,8
Normal	4,7	4,2
Mala	0,5	0,5
Moi mala	0,2	0
Ns/Nc	0,9	0,8

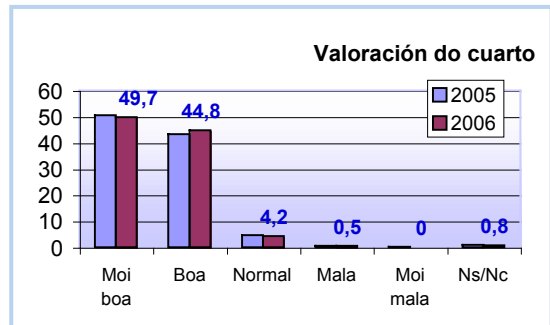

Que lle pareceu a limpeza, a roupa, os pixamas,...?

	2005	2006
Moi boa	61,9	61,9
Boa	34,5	32,4
Normal	1	1,6
Mala	0,1	0
Moi mala	0,1	0
Ns/Nc	2,5	4,1

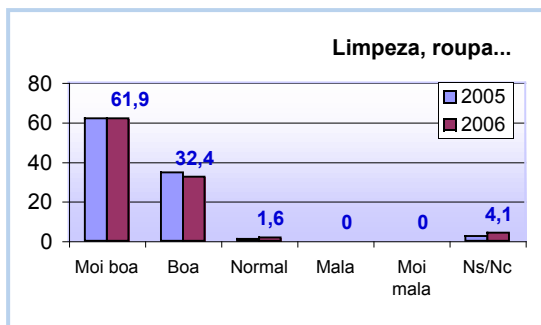

Parécelle que tivo bastante contacto cos familiares?

	2005	2006
Moito	46	46,1
Normal	49,2	48,4
Pouco	1,2	0,9
Ns/Nc	3,5	4,6

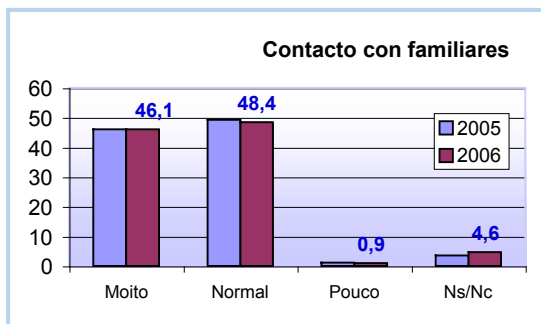

Como foi o trato xeral do persoal do hospital?

	2005	2006
Moi bo	60,3	59,2
Bo	35,7	35,6
Normal	1,1	0,8
Malo	0	0
Moi malo	0,1	0
Ns/Nc	2,8	4,5

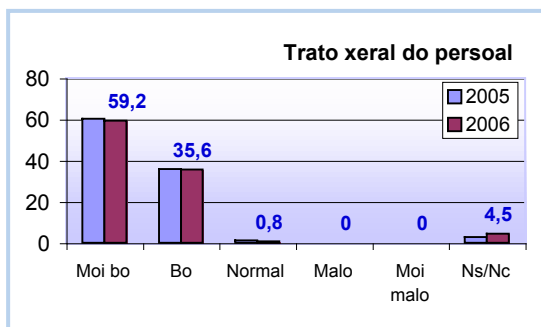

Cando o precisou, tardaron en atendelo?

	2005	2006
Moito	7	5,5
Normal	39,4	38,9
Pouco	50,2	51,3
Ns/Nc	3,4	4,3

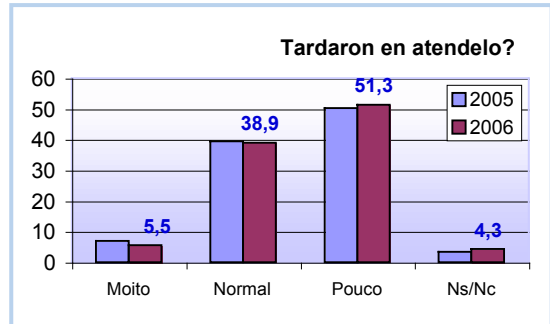

Que lle parecen en conxunto os servizos que presta o Hospital?

	2005	2006
Moi bos	50,5	48,1
Bos	44,8	45,1
Normais	1,5	1,8
Malos	0	0,1
Moi malos	0,2	0,1
Ns/Nc	3	4,7

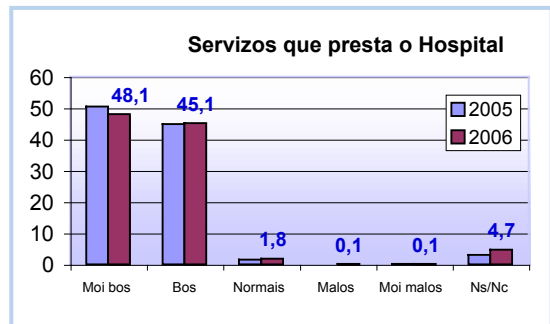

Parécelle que estivo ingresado...

	2005	2006
Máis do preciso	3,1	2,1
O preciso	89,6	89,7
Menos do preciso	3,6	3
Ns/Nc	3,7	5,1

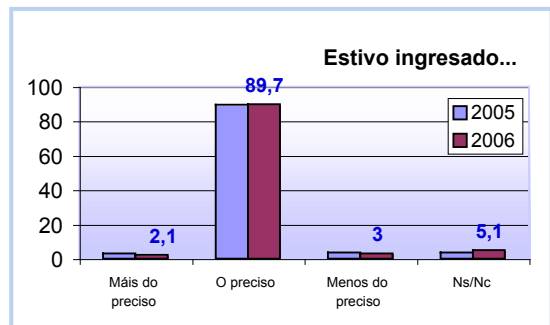

Como se encontra despois do ingreso?

	2005	2006
Mellor que antes	87,5	87,5
Igual	4,9	4,9
Peor que antes	1,2	0,9
Ns/Nc	6,3	6,7

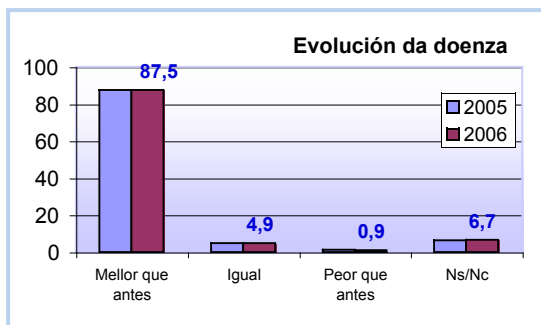

Se puidese elixir, volvería Vde. a este hospital?

	2005	2006
Si	98,77	99,08
Non	1,23	0,92
Ns/Nc	0	0

