

Análisis de umbral: técnica diferencial en la interpretación de los registros de criminalidad en Colombia (2019)

Threshold Analysis: Differential Technique for Interpreting Criminal Records in Colombia (2019)

Análise limiar: técnica diferencial na interpretação dos registros de criminalidade na Colômbia (2019)

Fecha de recepción: 2020/07/15 | Fecha de evaluación: 2020/08/19 | Fecha de aprobación: 2020/09/07

Yeizon Andrés Duarte Velásquez

Subintendente de la Policía Nacional de Colombia
Jefe, Equipo de Investigaciones Criminológicas
Observatorio del Delito
Dirección de Investigación Criminal e INTERPOL
Bogotá, D.C., Colombia
yeizon.duarte4286@correo.policia.gov.co

Jahiler Alfredo Cadavid Carmona

Patrullero de la Policía Nacional de Colombia
Tecnólogo en Investigación Judicial y Negocios Internacionales
Investigador Criminológico - Observatorio del Delito
Dirección de Investigación Criminal e INTERPOL
Bogotá, D.C., Colombia
jahiler.cadavid3407@correo.policia.gov.co

Para citar este artículo / To reference this article / Para citar este artigo: Duarte, Y., y Cadavid, J. (2020). Análisis de umbral: técnica diferencial en la interpretación de los registros de criminalidad en Colombia 2019. *Revista Criminalidad*, 62(2), 9-31

Resumen

El delito en el mundo se mide con base en indicadores que representan la criminalidad y las cifras de violencia; por tal razón, es importante a nivel jurisprudencial y criminológico establecer los factores dinamizadores del crimen. Esta medición en Colombia presenta varios desafíos para su consolidación; no obstante, el homicidio sigue siendo uno de los delitos más representativos dentro del actuar criminal, no solo por la veracidad de los datos estadísticos que genera, sino porque en la materialización del acto se circunscriben condiciones de índole cognitivo, social y económico asociados a la víctima o el victimario (Brookman, 2005). La metodología está enfocada en explicar, interpretar y aplicar los conceptos desarrollados en el “análisis de umbral”, empleando los datos del SIEDCO¹. Para el caso de este estudio, los homicidios comunes registrados en el año 2019 en la ciudad de Bogotá

se correlacionan con el comportamiento en los últimos cinco años por localidades de esta ciudad, y por departamentos políticos y municipios a nivel nacional. Con lo anterior se dará a conocer otra herramienta de análisis de información que permite la interpretación desde una perspectiva con orientación objetiva. Como resultado, se pudo establecer que el “análisis del umbral” permite combinar datos históricos, promedio y desviación estándar para determinar y orientar de manera metodológica la oportuna toma de decisiones, reconociendo la detección de patrones de criminalidad (positivos y negativos) en los diferentes niveles de desagregación geográfica (regiones, departamentos, municipios, localidades, comunas, barrios, etc.), coadyuvando a la construcción de políticas públicas en materia de convivencia y seguridad, planeación y distribución de los esfuerzos interinstitucionales en contra de las conductas que afectan a la comunidad.

Palabras clave

Análisis de la criminalidad, delitos, criminalidad, homicidios (fuente: Tesauro de Política Criminal Latinoamericana - ILANUD)
Umbral, georreferenciación (autor).

¹ Base de datos SIEDCO (Sistema Estadístico Delincuencial, Contravencional y Operativo de la Policía Nacional de Colombia).

Abstract

In the world, crime is measured based on indicators that represent criminality and figures of violence. For this reason, it is important to establish the driving factors of criminality on a jurisprudential and criminal level. In Colombia, consolidating this measurement poses various challenges. However, homicide remains one of the most representative crimes, not only because of the veracity of the statistical data it generates, but because cognitive, social and economic conditions associated with the victim or aggressor are circumscribed within the action's execution (Brookman, 2005). The methodology is focused on explaining, interpreting and applying the concepts developed in the "threshold analysis" using data from SIEDCO². In this study's case, common homicides recorded in 2019 in the city of Bogotá were correlated with this

city's behavior in the last five years by localities, as well as by political departments and municipalities on a national level. Using the above, another information analysis tool that allows interpreting from an objective perspective will be made known. As a result, it was established that the "threshold analysis" allows combining historical data, averages and standard deviations to methodologically determine and guide timely decision-making, recognizing crime pattern detection (positive and negative) on different levels of geographic disaggregation (regions, departments, municipalities, localities, communes, neighborhoods, etc.), contributing to developing public policies in terms of coexistence and security, and planning and distributing interinstitutional efforts against the conducts that affect the community.

Keywords:

Criminality analysis, crimes, criminality, homicides (source: Latin American Criminal Policy Thesaurus - ILANUD), threshold, georeferencing (author).

Resumo

O delito no mundo é medido com base em indicadores que representam a criminalidade e as cifras de violência; por isso, é importante no nível jurisprudencial e criminológico estabelecer os fatores dinamizadores do crime. Esta medição na Colômbia apresenta vários desafios para sua consolidação; entretanto, o homicídio ainda é um dos crimes mais representativos dentro dos atos criminosos, não só pela veracidade dos dados estatísticos que gera, mas também porque na materialização do ato estão circunscritas as condições de natureza cognitiva, social e econômica associadas à vítima ou ao vitimário (Brookman, 2005). A metodologia centra-se em explicar, interpretar e aplicar os conceitos desenvolvidos na "análise limiar", utilizando os dados do SIEDCO³. Para o caso deste estudo, os homicídios comuns registrados em 2019 na cidade de Bogotá correlacionam-se com o comportamento nos

últimos cinco anos das localidades desta cidade, e por departamentos políticos e municípios em nível nacional. Com o exposto, será apresentada outra ferramenta de análise de informação que permita a interpretação a partir de uma perspectiva com orientação objetiva. Como resultado, foi possível estabelecer que a "análise limiar" combina dados históricos, média e desvio padrão para determinar e orientar de forma metodológica a oportuna tomada de decisões, reconhecendo a detecção de padrões de criminalidade (positivos e negativos) nos diferentes níveis de desagregação geográfica (regiões, departamentos, municípios, localidades, comunas, bairros, etc.), contribuindo na construção de políticas públicas de convivência e segurança, planejamento e distribuição de esforços interinstitucionais contra comportamentos que afetam a comunidade.

Palavras-chave

Análise da criminalidade, delitos, criminalidade, homicídios (fonte: Tesouro de política criminal latino-americana - ILANUD) Limiar, georreferencia (autor).

2. SIEDCO database (the Statistical, Criminal, Contraventional and Operational Information System of the National Police of Colombia).

3. Base de dados SIEDCO (Sistema de Informação Estatístico Delinquencial, Contravencional e Operativo da Polícia Nacional de Colômbia).

Introducción

Durante 62 años consecutivos se ha realizado, por parte de la *Revista Criminalidad* de la Dirección de Investigación Criminal e INTERPOL, la publicación de las cifras del comportamiento de la criminalidad en el país. De esta manera, la revista es un referente e insumo histórico, académico y científico para la generación de estrategias y políticas públicas enfocadas a dar solución a las problemáticas mencionadas, con el propósito de contrarrestar el accionar criminal. Todas las sociedades producen cierta cantidad y tipos de delitos. Frente a este hecho, denominado criminalidad, surgen las necesidades de seguridad y el mejoramiento de las condiciones de convivencia. Este artículo registra las cifras estadísticas en cuanto a los delitos cometidos en Colombia durante el 2019, dando a conocer el comportamiento de la criminalidad mediante un comparativo de los años 2018 y 2019 que desagrega los delitos de mayor impacto en la seguridad ciudadana y que afectan la estabilidad social y económica de una comunidad.

En la búsqueda de realizar un análisis de datos estadísticos de forma alternativa y que permita tener una visión más holística e histórica sobre el comportamiento de los delitos, el Observatorio del Delito de la Policía Nacional ha enfocado sus esfuerzos en implementar metodologías que permitan cambiar la forma de ver las cifras de criminalidad y priorizar zonas de cambios alternos que, bajo el modelo de análisis comparativo, escapan a la incidencia comportamental del análisis observable de un delito. El análisis criminológico es un método decisivo para el éxito de las estrategias de reducción de criminalidad. La Fundación Paz Ciudadana y la Asociación Internacional de Análisis Delictuales (IACA, 2010, p. 3), mencionan la experiencia de países anglosajones, en los cuales la policía y la comunidad universitaria han logrado fructíferas alianzas de las políticas de prevención del delito y el diseño de modelos de gestión de información y conocimiento en las organizaciones, evaluación de programas e investigaciones de seguridad pública.

Los organismos de seguridad y las instituciones académicas buscan formas más eficientes para identificar series y patrones emergentes en la actividad criminal. Esto significa que, en cierto sentido, la complejidad del entorno social, los cambios generados durante las últimas décadas del siglo XX en las formas de pensar sobre la seguridad y la aparición de nuevas tecnologías de la información requieren que las instituciones responsables de proporcionar seguridad

basen sus decisiones operativas considerando un conjunto de técnicas y teorías que son capaces de optimizar la eficiencia demostrada en el trabajo de prevención de eventos criminales. El estudio requiere conocer las operaciones y políticas adoptadas por la fuerza policial en relación con la organización del personal, el equipo y la distribución geográfica y temporal de los recursos (Chelini, 2014, p. 55).

Por estas razones, se toma como referente el denominado “análisis de umbral”. Bruce (2012) describe esta metodología como una técnica estadística en la cual, empleando un software, se puede llegar a detectar cuándo están ocurriendo delitos e incidentes fuera de lo normal o diferentes al comportamiento observado en el pasado. Esta herramienta permite mayor eficacia en detectar zonas de criminalidad que tengan cambios emergentes; de igual manera, identificar los factores de riesgos (endógenos y exógenos) particulares y determinantes de estos comportamientos para así generar las alertas de criticidad. Sumado a lo anterior, contribuirá a estandarizar las políticas públicas (estrategias) enfocadas a anticipar y prever la comisión de delitos.

El análisis de umbral: una técnica estadística para identificar el delito

Bruce (2012), afirma que para elegir “el método más confiable, la revisión de cada delito y la comparación con una base de datos de delitos anteriores”(p.376), es útil tener en cuenta el denominado “análisis de umbral”, una técnica estadística que ayuda a identificar si un delito ha “cruzado el umbral” mediante una ponderación de actividad desde “Muy fría” a “Caliente”. Según la Fundación Paz Ciudadana (2013), “se debe tener siempre presente que el resultado cuantitativo del análisis de umbral es sólo un punto de partida. Cuando se descubren aumentos en la actividad delictual de áreas en particular” (p. 146).

El análisis de umbral tiene una perspectiva a largo plazo, por lo que puede ser útil para el análisis estratégico que identifica problemas criminales de largo plazo y tendencias futuras, y para proveer a la gestión de un entendimiento sobre el ámbito y la dimensión de la actividad criminal (Paz Ciudadana, 2013, p. 146). Velastegui (2017) reafirma lo anterior y hace referencia a cómo el análisis de umbral es una técnica estadística multivariante cuantitativa muy útil para identificar patrones delictuales en las áreas geográficas conflictivas, además permite analizar el comportamiento de las diferentes variables que identifican las posibles causas de los delitos que se incrementan o disminuyen (p. 379).

Por su parte, Chelini (2014) estudia cómo “el análisis del delito no termina con información y lo convierte en inteligencia para ayudar en la toma de decisiones, sino que también trae consigo la evaluación de los resultados obtenidos por las intervenciones que llevan a cabo los responsables de proporcionar seguridad” (p. 57).

En esta misma línea, las necesidades actuales por identificar, anticipar o advertir de manera objetiva y oportuna patrones delictivos en las diferentes conductas de tipo penal (Ley 599 del 24 de julio del 2000), han llevado a diseñar diversos métodos o herramientas de interpretación de tipo estadístico-inferencial para el análisis del delito, permitiendo la prevención, disuasión y control por parte de las autoridades, en especial la Policía Nacional de Colombia. Por tal motivo, es de gran utilidad explorar, mejorar e implementar las diversas prácticas, experiencias y técnicas disponibles en este ámbito, que adaptadas al contexto, logren la identificación de los cambios o alteraciones en los patrones emergentes de las conductas delictivas que se requiera analizar.

Por lo anterior, el propósito de este artículo es aplicar la técnica del “análisis de umbral” implementada por Christopher W. Bruce (2012), que en el escenario de la criminología, compara y muestra la actividad delictiva en un periodo determinado, ayudando a detectar cambios en el delito y en las zonas geográficas de injerencia, considerando los comportamientos normal (estándar o neutro) y excepcional (negativo o positivo) dentro de un umbral (tendencia).

En otras palabras, esta metodología, como técnica objetiva, permite identificar la incidencia del delito, observando y comparando los registros (dato actual) con el comportamiento histórico (consideración de las variaciones de la frecuencia).

La herramienta permite contestar los siguientes interrogantes (Bruce, 2012):

- I. ¿Cuál es el volumen normal o esperado, en la zona y periodo de tiempo establecido, del delito?
- II. ¿Cómo se compara la actividad reciente del delito con el umbral de normalidad?

Por medio de este análisis se pretende determinar cómo fue el comportamiento del homicidio en el año 2019 en la ciudad de Bogotá, D.C., considerando un periodo histórico desde 01 de enero al 31 de diciembre de los años 2014 al 2018, que permita identificar las localidades y barrios que han tenido una tendencia histórica significativa y que, comparado con el periodo actual (2019), registran cambios positivos y negativos en la incidencia del delito para el año 2019.

Por otro lado, se pretende difundir la aplicación de la técnica, suministrando los elementos (método y pasos) para que investigadores, analistas y población

en general, automaticen este proceso con la ayuda de herramientas tecnológicas disponibles que podrán coadyuvar a la elaboración de análisis, informes o investigaciones, empleando instrumentos que permitan la interpretación de la información desde otra perspectiva, en diversos ámbitos, en especial el criminal.

Metodología aplicada al contexto colombiano

La recopilación de la información está soportada en los procesos de registro de la operación estadística “conductas y servicios de policía”, que permite la consolidación de las cifras estadísticas de criminalidad en Colombia y extracción desde la base de datos SIEDCO de la Policía Nacional. Para este asunto, corresponde al delito de homicidio, casos registrados en la ciudad de Bogotá D.C., en el periodo comprendido del 01 de enero al 31 de diciembre del año 2019 (actividad reciente) y el mismo lapso de tiempo para los años 2014 al 2018.

La aplicación de la técnica comienza identificando las variables (código DANE⁴, departamento hecho, municipio hecho, y para el caso de Bogotá, D.C., para identificar las localidades, jurisdicción estación; latitud-longitud/coordenadas geográficas), y estableciendo tres aspectos:

- A. Selección de la jurisdicción o territorio geográfico (región, departamento, municipio, localidad, comuna o barrio).
- B. Determinación del lapso de tiempo (año, mes, semana o día) que será el patrón objeto de comparación (actividad o información reciente).
- C. Delimitación de los periodos de tiempo (información histórica de por lo menos tres años o entre cinco a siete años, para mayor precisión), esto con el propósito de establecer el comportamiento de normalidad o patrón esperado del delito (promedio). Este último, debe coincidir con el objeto de comparación en la siguiente condición.

Si se determina B., el patrón objeto de comparación será el año 2019 (es decir, una escala de tiempo desde el 01 de enero al 31 de diciembre), y C. el periodo histórico deberá considerar esa misma escala de tiempo para cada año (2014 al 2018).

4 Departamento Administrativo Nacional de Estadística, entidad en Colombia encargada de planear, implementar y evaluar procesos de producción y comunicación de información estadística a nivel nacional, para la toma de decisiones en diversos ámbitos (industriales, económicos, agropecuarios, poblacionales y calidad de vida).

Sin embargo, lo anterior aplica para años completos; si se pretende emplear una escala de tiempo diferente (mes, semana o día), B. y C. deben coincidir, por ejemplo: patrón de comparación para el año actual, para este caso 2019, desde el 01 de abril al 31 de agosto, y C., la misma escala (01.04 al 31.08) para los años históricos establecidos.

Una vez puntualizados los aspectos anteriores y mencionadas las respectivas variables, codificadas con la información para el territorio geográfico correspondiente (para este caso las localidades de Bogotá D.C.), se aplican los cálculos estadísticos como el promedio y la desviación estándar para el periodo de tiempo histórico (cinco años anteriores), así:

Media: es la medida de la tendencia central que comúnmente se le denomina promedio.

La media muestra es el estadístico, con n observaciones en el conjunto de datos de la muestra. Se determina con la siguiente fórmula:

$$\bar{x} = \frac{x_1 + x_2 + x_3 + \dots + x_n}{n} = \frac{\sum_{i=1}^n x_i}{n}$$

La letra griega \sum es el signo de sumatoria que indica que se suman todas las observaciones de 1 a n. Las denotan las observaciones individuales.

Ejemplo: se toma como muestra el número de homicidios en la localidad de Antonio Nariño en Bogotá D.C., por el periodo histórico 2014 a 2018 años completos.

Tabla 1.
Clasificación de valor z para el análisis de umbral

LOCALIDAD	2014	2015	2016	2017	2018	PROMEDIO 2014 al 2018	STDEV 2014 to 2018	2019
ANTONIO NARIÑO	16	17	23	12	14	16,4	4,2	11

Fuente: Elaboración propia a partir de los datos extraídos de la base de datos SIEDCO de la Policía Nacional de Colombia.

$$Z = \frac{x_j - \bar{x}}{s}$$

$$Z = \frac{11 - 16,4}{4,2} = \frac{-5,4}{4,2} = -1,29 \cong -1,3$$

El valor Z para el año 2019 es de -1,3.

La media o promedio muestra para los años completos 2014 al 2018 es:

$$\bar{X} = \frac{16 + 17 + 23 + 12 + 14}{5} = \frac{82}{5} = 16,4$$

El *promedio* del periodo histórico es de 16,4 homicidios

Desviación estándar (s) es una medida importante en la dispersión de los datos y se calcula con la raíz cuadrada de la varianza (s^2), es decir:

$$s = \sqrt{s^2}$$

Para el ejemplo de los homicidios en la localidad de Antonio Nariño en Bogotá D.C., por el periodo histórico 2014 a 2018 años completos, en la muestra, las medidas de dispersión o variabilidad son:

a. Varianza

$$s^2 = \frac{(x_1 - \bar{x})^2 + (x_2 - \bar{x})^2 + \dots + (x_n - \bar{x})^2}{n - 1} = \frac{\sum_{i=1}^n (x_i - \bar{x})^2}{n - 1}$$

$$s^2 = \frac{(16 - 16,4)^2 + (17 - 16,4)^2 + (23 - 16,4)^2 + (12 - 16,4)^2 + (14 - 16,4)^2 +}{5 - 1}$$

$$= \frac{69,2}{4} = 17,3$$

La varianza del periodo histórico es de 17,3 homicidios.

b. Desviación estándar

$$s = \sqrt{17,3} = 4,2 \cong 4$$

Una vez identificados los estadísticos (*promedio, varianza y desviación estándar*), se determina el valor Z que finalmente es el resultado en el análisis de umbral; en otras palabras, es la diferencia entre el periodo actual y el promedio histórico fijado, dividido por la desviación estándar del mismo tiempo histórico establecido.

Por consiguiente, el valor Z se convierte en el indicador determinante para identificar si el comportamiento del delito ha cruzado el umbral en el territorio geográfico de estudio; es decir, cómo es el desplazamiento (positivo, neutro o negativo) del periodo de análisis respecto al promedio establecido.

El resultado de la operación anterior, se asocia a la ponderación y zonas (clasificación) que se relacionan a continuación.

Tabla 2.
Clasificación de valor z para el análisis de umbral

COLOR	ZONA	PONDERACIÓN	DESCRIPCIÓN
Caliente/Caluroso	Mayor a +2	Zona de Intervención (ZI), un factor causal está influyendo en el delito.	
Templado	Entre +1 a +2	Zona de Atención (ZA), incremento medurado de los valores normales.	
Normal	Entre -1 a +1	Zona Estándar (ZE), comportamiento dentro de los patrones esperados.	
Fría/Fresco	Entre -1 a -2	Zona Casual (ZC), variación aleatoria o alguna causa influye en la reducción.	
Muy Fría	Menor a -2	Zona Ideal (ZID), identificar las causas que aportan a la reducción significativa (replicar acciones).	

Fuente: Elaboración propia a partir de los datos extraídos de la base de datos SIEDCO de la Policía Nacional de Colombia.

El valor Z resultante para la localidad de *Antonio Nariño* (-1,3) corresponde al rango de ponderación entre -1 a -2; es decir, para el año 2019 el comportamiento del homicidio en esta localidad registró una variación aleatoria positiva (reducción, no solamente en el promedio histórico determinado -2014 a 2018-, sino también en el comparativo con

el año inmediatamente anterior), ubicándose en una zona casual (fría/fresco).

El procedimiento anterior se deberá aplicar para cada uno de los territorios geográficos, en este caso, a las 20 localidades de la ciudad de *Bogotá D.C.*, obteniendo los siguientes resultados.

Tabla 3.
Comportamiento histórico del homicidio en Bogotá, promedio, desviación y umbral

LOCALIDAD	2014	2015	2016	2017	2018	PROMEDIO 2014 AL 2018	DESVEST 2014 AL 2018	2019	RESULTADOS ANÁLISIS DE UMBRAL 2019
1 ANTONIO NARIÑO	16	17	23	12	14	16.4	4.2	11	Fría
2 BARRIOS UNIDOS	13	10	12	11	12	11.6	1.1	9	Muy Fría
3 BOSA	128	132	125	122	102	121.8	11.7	109	Fría
4 CANDELARIA	9	3	3	6	3	4.8	2.7	2	Fría
5 CHAPINERO	9	11	8	10	10	9.6	1.1	15	Caliente
6 CIUDAD BOLÍVAR	258	266	244	215	257	248.0	20.1	194	Muy Fría
7 ENGATIVÁ	66	70	55	68	35	58.8	14.5	53	Normal
8 FONTIBÓN	26	19	24	20	19	21.6	3.2	27	Templado
9 KENNEDY	146	151	156	125	140	143.6	12.0	136	Normal
10 LOS MÁRTIRES	63	77	50	56	55	60.2	10.5	66	Normal
11 PUENTE ARANDA	26	22	26	27	25	25.2	1.9	35	Caliente
12 RAFAEL URIBE	94	105	98	106	71	94.8	14.2	61	Muy Fría
13 SAN CRISTÓBAL	114	100	106	73	62	91.0	22.4	59	Fría
14 SANTA FE	69	58	58	41	31	51.4	15.2	42	Normal
15 SUBA	113	94	92	93	88	96.0	9.8	81	Fría
16 SUMAPAZ	6	3	1	0	0	2.0	2.5	1	Normal
17 TEUSAQUILLO	5	9	9	7	5	7.0	2.0	4	Fría
18 TUNJUELITO	26	46	35	26	22	31.0	9.6	38	Normal
19 USAQUÉN	53	39	35	35	36	39.6	7.7	33	Normal
20 USME	96	112	106	84	77	95.0	14.6	76	Fría

Fuente: Elaboración propia a partir de los datos extraídos de la base de datos SIEDCO de la Policía Nacional de Colombia.

Mapa I. Homicidios en Bogotá por localidades, y aplicación del Análisis de Umbral por localidades y barrios, 2019

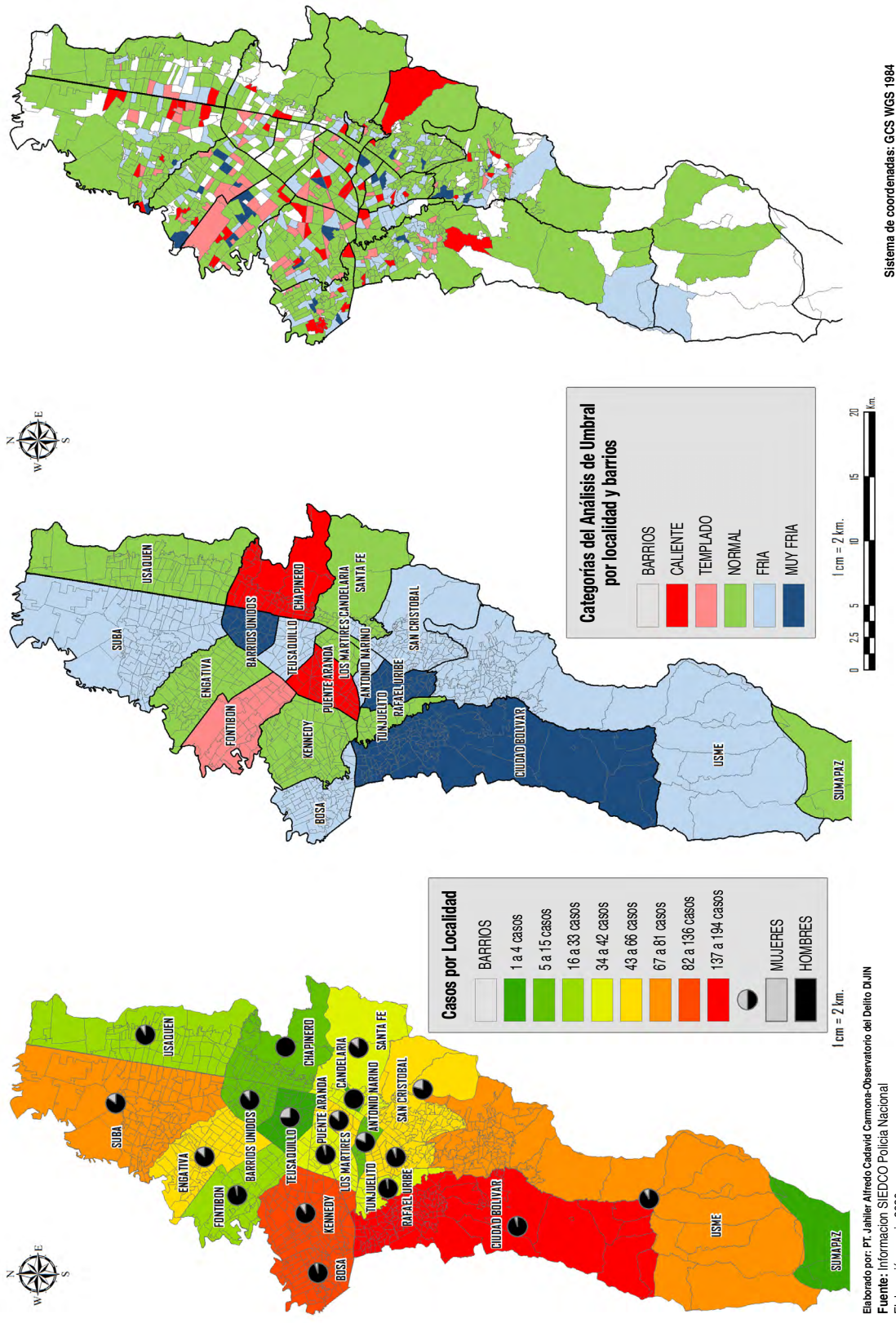

Para el año 2019, la ciudad de Bogotá registró 1.052 homicidios, con una reducción del 1,13% (-12) respecto al año anterior (1.052). El comportamiento por localidades (casos de homicidio) fue: Ciudad Bolívar (194), Kennedy (136), Bosa (109), Suba (81), Usme (76), Los Mártires (66), Rafael Uribe (61), San Cristóbal (59), Engativá (53), Santa Fe (42), Tunjuelito (38), Puente Aranda (35), Usaquén (33), Fontibón (27), Chapinero (15), Antonio Nariño (11), Barrios Unidos (9), Teusaquillo (4), Candelaria (2) y Sumapaz (1).

Por otro lado, 11 localidades registraron una reducción entre 1 a 63 casos, respecto a los registros del año inmediatamente anterior: Ciudad Bolívar (-63), Rafael Uribe (-10), Suba (-7), Kennedy (-4), Usaquén (-3), San Cristóbal (-3), Barrios Unidos (-3), Antonio Nariño (-3), Usme (-1), Teusaquillo (-1) y Candelaria (-1).

En comparación, Engativá (+18), Tunjuelito (+16), Santa Fe (+11), Los Mártires (+11), Puente Aranda (+10), Fontibón (+8), Bosa (+7), Chapinero (+5) y Sumapaz (1) registraron incremento entre 1 a 18 casos de homicidios.

A pesar de la anterior interpretación que tienen estos territorios geográficos, asociada a la cantidad y la variación entre los periodos (2018-2019) respecto a los homicidios registrados en las jurisdicciones, se puede establecer otra lectura desde la aplicabilidad del análisis de umbral.

Para el caso de la localidad de Ciudad Bolívar, en la participación por hechos, para el año 2019 esta se ubicó en el primer lugar con 194 homicidios, con un decremento del 24,51% (-63) respecto a los 257 casos registrados en el comparativo del año 2018; sin embargo, el resultado del análisis de umbral estableció que el comportamiento del homicidio en esta localidad estuvo en una “zona ideal”, es decir, la reducción que registró de manera significativa en el año 2019 y su promedio normal respecto al periodo histórico (2014-2018) muestra que existieron causas o factores que permitieron una reducción significativa en el delito, por lo cual es óptimo establecer los factores determinantes (acciones de prevención, disuasión y control realizadas por la autoridades político administrativas, Policía Nacional y demás organismos integradores de estrategias en materia de seguridad y convivencia) para replicar acciones en otras jurisdicciones.

En la localidad de Kennedy, en la participación por casos, esta se ubicó en el segundo lugar con 136 casos y un decremento del 2,86% (-4) respecto a los 140 hechos reportados en el comparativo del año 2018. No obstante, el resultado del análisis del umbral comprobó que el comportamiento del homicidio en el año 2019 se encuentra en una “zona estándar”, es

decir, dentro del comportamiento del rango esperado del delito en esta jurisdicción.

Finalmente, de acuerdo al análisis de umbral (valor Z), las localidades de Bosa, Suba, Usme, San Cristóbal, Antonio Nariño, Teusaquillo y Candelaria registraron una reducción aleatoria positiva en el año 2019 respecto a los años anteriores (periodo histórico 2014 al 2018); de igual manera, las localidades de Ciudad Bolívar, Rafael Uribe y Barrios Unidos aportaron reducciones significativas en el homicidio.

Por otro lado, las localidades de Kennedy, Los Mártires, Engativá, Santa Fe, Tunjuelito, Usaquén y Sumapaz tuvieron un comportamiento dentro de los patrones esperados en el periodo de análisis: Puente Aranda y Chapinero registraron un aumento significativo mientras que Fontibón registró un aumento moderado.

Homicidio común en Bogotá

En Bogotá, durante el 2019, 9 localidades agruparon el 80% de los casos, de acuerdo al principio de Pareto: Ciudad Bolívar (18,44%), Kennedy (12,93%), Bosa (10,36%), Suba (7,7%), Usme (7,22%), Mártires (6,27%), Rafael Uribe (5,8%), San Cristóbal (5,61%) y Engativá (5,04%) para un total de 835 homicidios; y de estas, 5 localidades registraron mayor participación en la modalidad de riña: Suba (24 casos), Usme (23), Mártires (28), Rafael Uribe (19) y Engativá (20).



Figura 1. Localidades, modalidad y arma o medio. Homicidio en Bogotá, D.C. (2019)

Fuente: Elaboración propia a partir de los datos extraídos de la base de datos SIEDCO de la Policía Nacional de Colombia

De igual manera, la riña registró el 29,85% (314 casos) de participación, es la modalidad de mayor recurrencia, le sigue la violencia instrumental (sicariato) con el 28,52% (300) y el atraco con el 7,70% (81). En gran medida, estos casos son inducidos por factores como intolerancia social con el 89,16%

(938), el ajuste ilegal de cuentas con el 2,28% (24) y por hurto con el 2,19% (23).

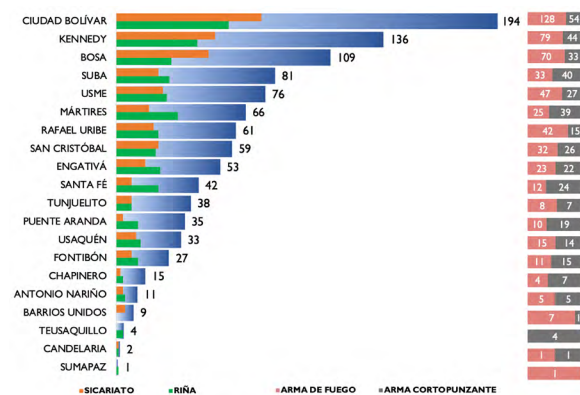
Por otro lado, el arma de fuego fue el medio más empleado para la materialización de esta conducta en el 2019, con el 52,57% de participación, representado en 553 casos, seguido de las armas cortopunzantes, con el 37,74% (397) y los elementos contundentes con el 7,51% (79). En 7 de las localidades de Bogotá D.C. (Suba, Mártires, Santa Fe, Puente Aranda, Fontibón, Chapinero y Teusaquillo), las armas contundentes fueron el medio más empleado por parte de los victimarios.

A continuación, se elabora un resumen asociando una serie de palabras con cifras estadísticas del homicidio en la ciudad de Bogotá, D.C., en la nube de variables con datos, para el año 2019. El tamaño de las principales palabras está en relación con la participación de la misma en la agrupación principal de las variables (modalidad, causa lesión, armas o medio, sexo, nacionalidad, estado civil, agrupación edad, mes, trimestre, semestre, día de la semana, zona, barrio, clase de sitio e intervalo de hora) (figura 2).



Figura 2. “Cloud variables with data” del homicidio en Bogotá, D.C., (2019)

Fuente: Elaboración propia a partir de los datos extraídos de la base de datos SIEDCO de la Policía Nacional de Colombia.

Mapa 2. Análisis de Umbral por homicidios a nivel nacional por departamentos políticos, 2019

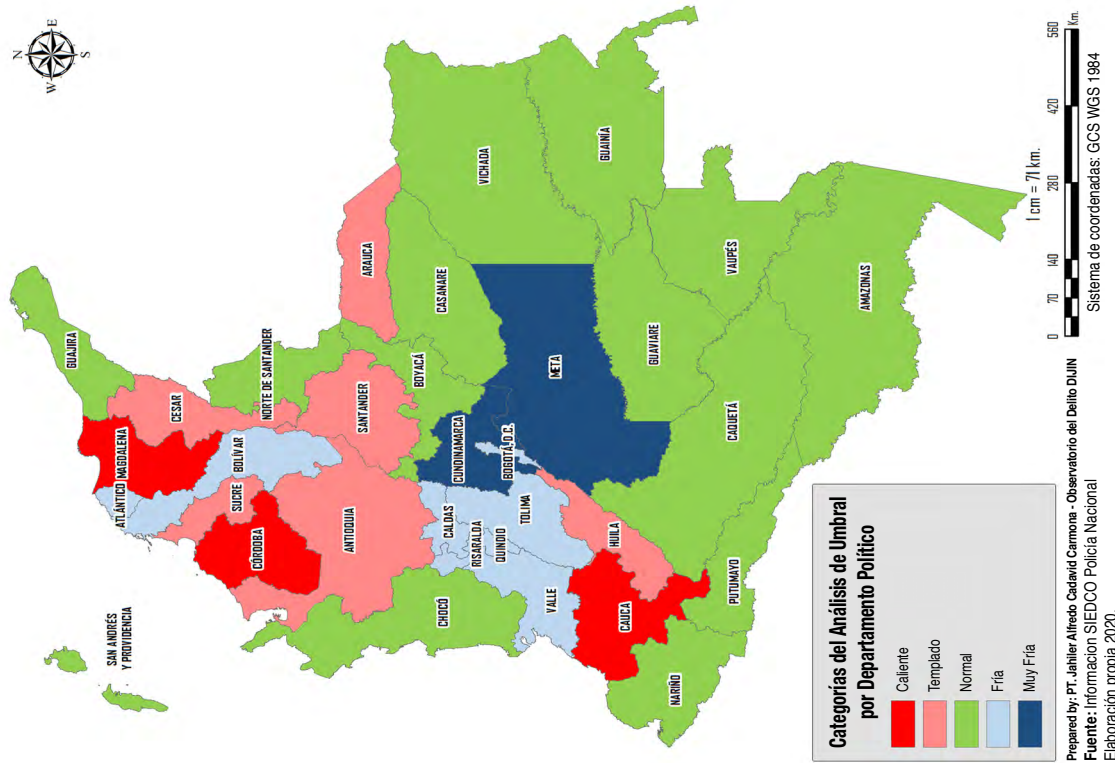

Mapa 3. Análisis de Umbral por homicidios a nivel nacional por municipios, 2019

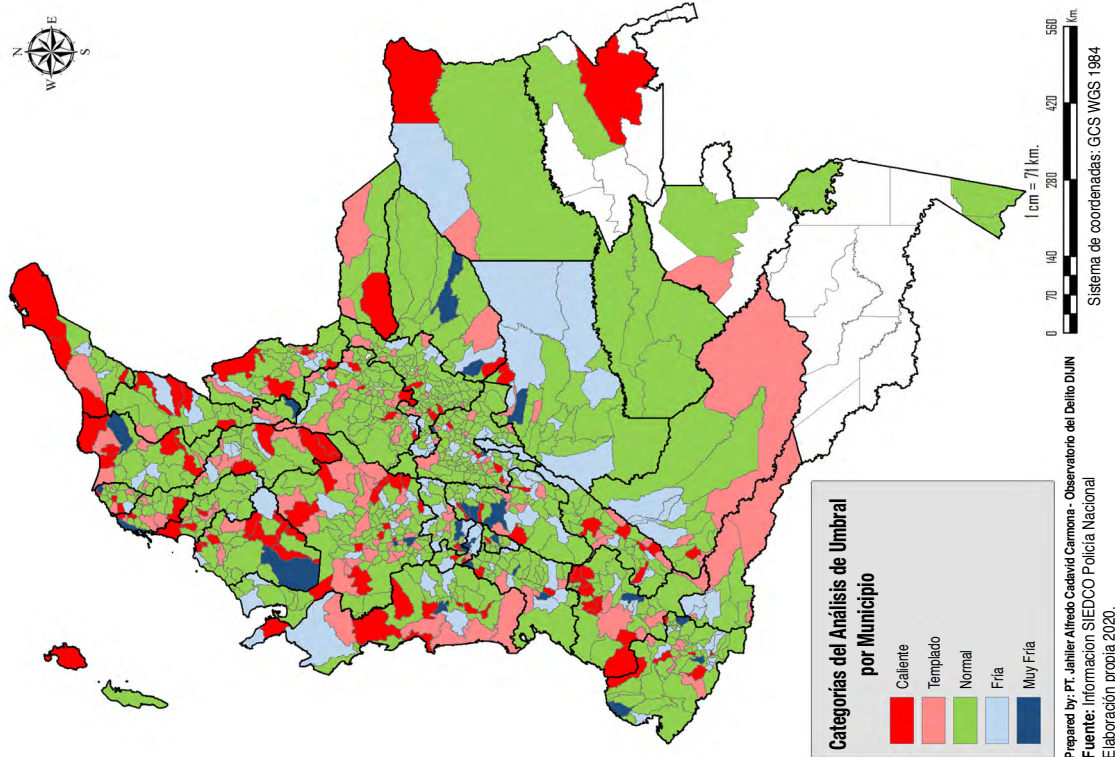

Caracterización criminológica de las estadísticas de delitos y operatividad en el año 2019

En cuanto a las cifras de criminalidad reportadas en el SIEDCO, para el año 2019, se estableció que el número de delitos que afectan de manera constante la seguridad ciudadana fue de 584.216, lo que conlleva a un índice mayor en el número de registros estadísticos que tienen incidencia directa en la vida y el patrimonio económico de los colombianos. En este orden de ideas, se realiza un análisis criminológico comparativo entre los años 2018 y 2019 para los siguientes delitos (tabla 4).

Tabla 4.
Comparativo delitos de impacto (2018-2019)

Delitos de impacto	2018	2019	Variación	
			ABS	%
Homicidios comunes	12,667	12,656	-11	-0.09%
Lesiones personales	138,305	119,271	-19,034	-13.76%
Hurto personas	257,072	306,835	49,763	19.36%
Hurto comercio	65,577	61,647	-3,930	-5.99%
Hurto residencias	47,373	46,466	-907	-1.91%
Hurto automotores	9,849	10,500	651	6.61%
Hurto motocicletas	32,734	35,707	2,973	9.08%
Secuestro	176	92	-84	-47.73%
Extorsión	7,047	8,207	1,160	16.46%
Terrorismo	121	186	65	53.72%

Fuente: Elaboración propia a partir de los datos extraídos de la base de datos SIEDCO de la Policía Nacional de Colombia.

De lo anterior, la Policía Nacional ha diseñado estrategias de carácter institucional en pro de la lucha frontal contra la delincuencia, que han permitido garantizar la seguridad de los ciudadanos e incidir en la reducción de la criminalidad por medio de acciones desplegadas a nivel nacional, que generen impacto en los índices de medición del crimen y accionar de las entidades estatales.

Descripción criminológica de los delitos de mayor incidencia en la seguridad ciudadana

A continuación, se realiza el análisis comparativo de los años 2018 y 2019, de los delitos anteriormente mencionados.

Delitos contra la vida y la integridad personal

Homicidio común



Figura 3. Comportamiento mensual del homicidio común (2018-2019)

Fuente: Elaboración propia a partir de los datos extraídos de la base de datos SIEDCO de la Policía Nacional de Colombia.

Tabla 5.
Top 5 municipios de mayor registro (2019)

Municipio	2018	2019	Variación	
			ABS ⁵	%
Cali	1,159	1,115	-44	-3.80%
Bogotá, D.C.	1,078	1,066	12	-1.11%
Medellín	626	583	-43	-6.87%
Barranquilla	315	276	-39	-12.38%
San Andrés de Tumaco	249	216	-33	-13.25%

Fuente: Elaboración propia a partir de los datos extraídos de la base de datos SIEDCO de la Policía Nacional de Colombia.

La modalidad de sicariato fue la de mayor registro en el 2019, con el 55,8% (7.068 víctimas), seguido de la riña con el 23,4% (2.956), atraco con el 5,6% (706), ataque subversivo con el 1,5% (190), y otras con el 13,7% (1.736).

Las armas de fuego con el 72,8% (9.219) fueron las más empleadas para la comisión de este delito, seguido de las armas cortopunzantes con el 21,5% (2.714), objetos contundentes con el 5% (633) y otros con el 0,7% (90).

El 91,4% (11.569) de las víctimas fueron hombres y el 8,6% (1.087) restante mujeres.

El 65,5% (8.294) de los homicidios se registraron en zona urbana y el 34,5% (4.362) en zona rural.

Del total de víctimas el 3,5% (444) fueron de nacionalidad venezolana. Durante 2019 se registraron 1,4% (179) feminicidios.

⁵ ABS: Variación absoluta

Mapa 4. Homicidios a nivel nacional por departamentos políticos, 2019

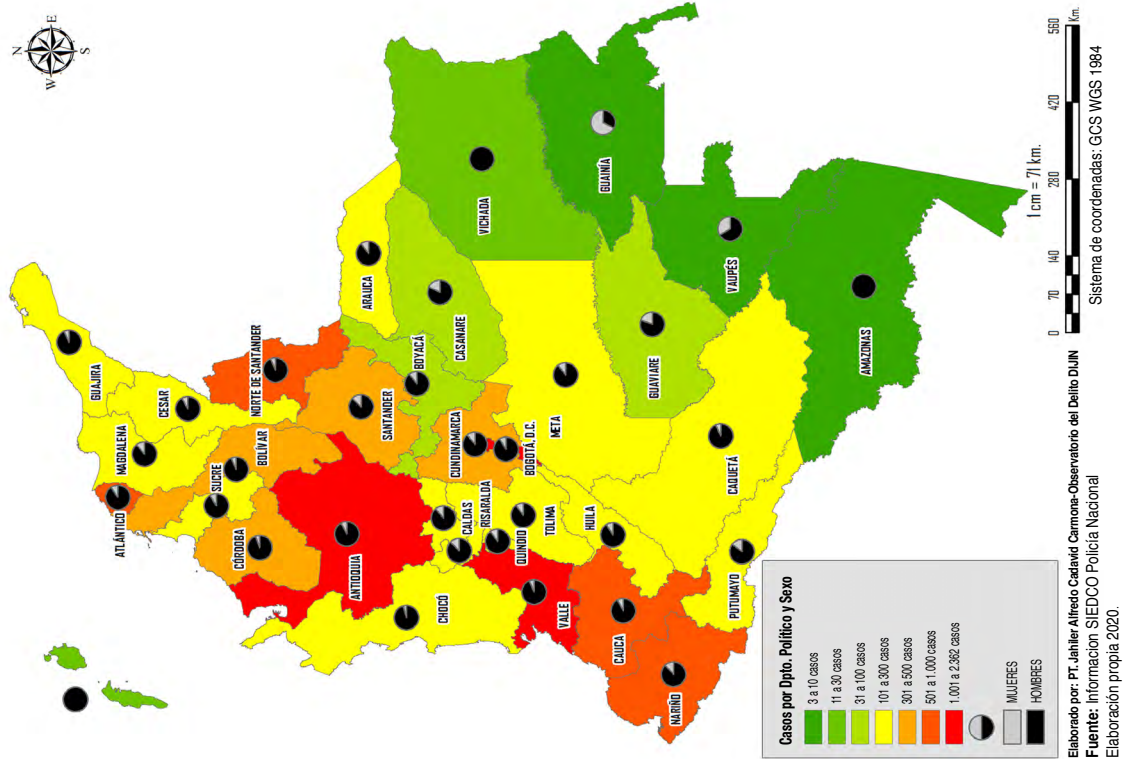

Mapa 5. Homicidios a nivel nacional por municipios, 2019

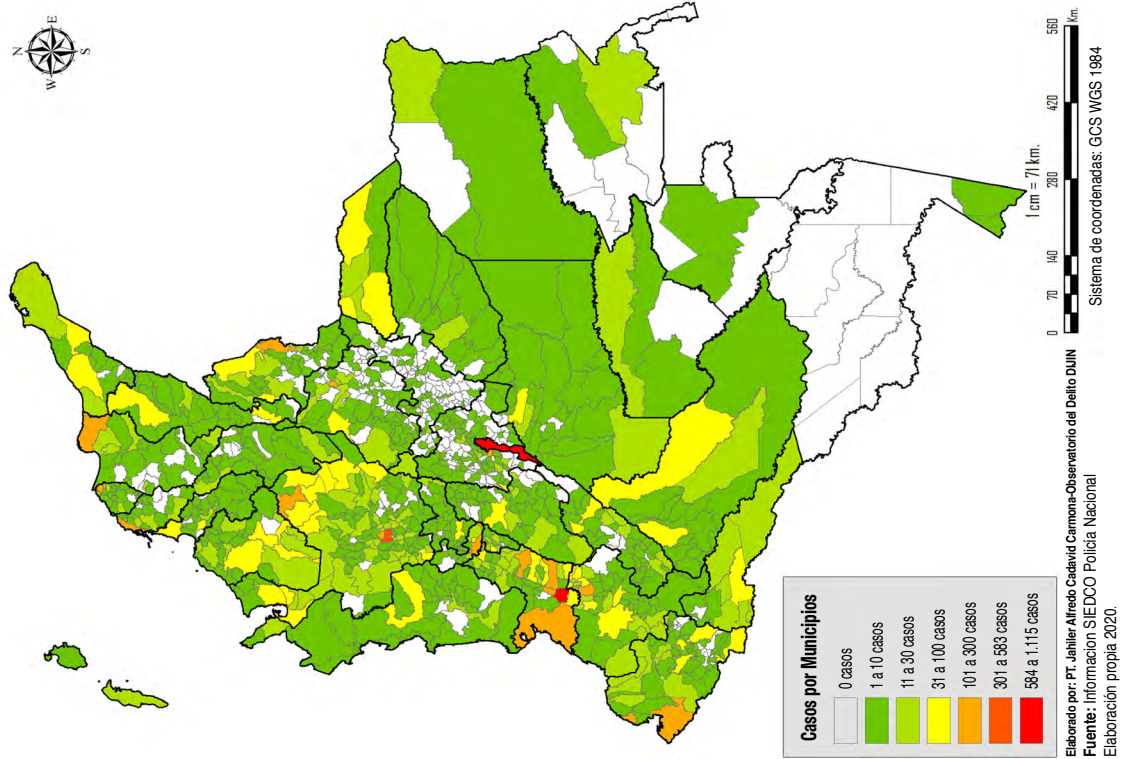

Lesiones personales



Figura 4. Comportamiento mensual de lesiones personales (2018-2019)

Fuente: Elaboración propia a partir de los datos extraídos de la base de datos SIEDCO de la Policía Nacional de Colombia..

Tabla 6.

Top 5 unidades de mayor registro (2019)

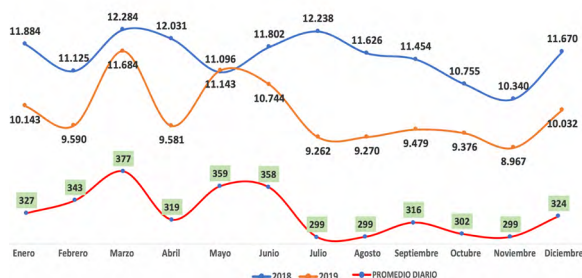
Municipio	2018	2019	Variación	
			ABS	%
Bogotá, D.C.	25,762	22,819	-2,943	-11.42%
Cali	8,085	7,169	-916	-11.32%
Medellín	6,351	5,697	-654	-10.30%
Barranquilla	3,895	3,746	-149	-3.83%
Cartagena	3,091	3,114	23	0.74%

Fuente: Elaboración propia a partir de los datos extraídos de la base de datos SIEDCO de la Policía Nacional de Colombia.

Para el año 2019, la modalidad de riña fue la de mayor registro con el 93,7% de participación sobre el total de las lesiones (111.810 víctimas), seguido de atraco con el 1,6% (1.904), sicariato con el 1,5% (1.756), forcejeo con el 1% (1.179), otras con el 2,2% (2.622).

Los objetos contundentes con el 62,9% (75.019) fueron los más utilizados para la comisión de este delito, seguido de las armas cortopunzantes con el 14,8% (17.868), las armas de fuego con el 3,8% (4.546) y otros con el 1,9% (2.267). En el 16,4% (19.571), no se registró el arma empleada.

El 55,2% (65.792) de las víctimas fueron hombres y el 44,8% (53.479) restante mujeres. Del total de víctimas, el 2,1% (2.502) eran de nacionalidad venezolana.

El 92% (109.767) de las lesiones se registraron en zona urbana y el 8% (9.504) en zona rural.

Delitos que atentan contra la seguridad ciudadana y el patrimonio económico

Hurtos (personas, residencias y comercio):

estos delitos en el año 2019 registraron un total de 414.948 casos, con un incremento del 12,1% (44.926 hechos más),

en comparación con el año inmediatamente anterior; cuando el registro fue de 370.022.

Hurto a personas



Figura 5. Comportamiento mensual de hurto a personas (2018-2019)

Fuente: Elaboración propia a partir de los datos extraídos de la base de datos SIEDCO de la Policía Nacional de Colombia.

Tabla 7.

Top 5 unidades de mayor registro (2019)

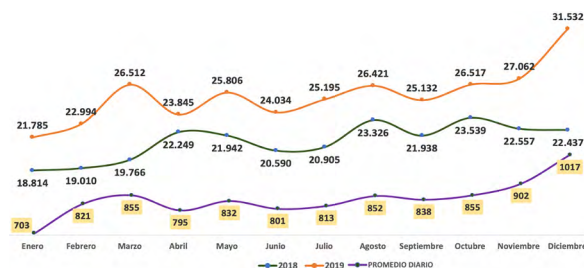
Municipio	2018	2019	Variación	
			ABS	%
Bogotá, D.C.	105,965	127,835	21,870	20.64%
Medellín	21,975	27,266	5,291	24.08%
Cali	16,123	20,606	4,483	27.80%
Barranquilla	9,621	11,189	1,568	16.30%
Bucaramanga	5,143	6,335	1,192	23.18%

Source: Elaboración propia a partir de los datos extraídos de la base de datos SIEDCO de la Policía Nacional de Colombia.

Para el periodo objeto de análisis, la modalidad de atraco fue la de mayor registro con el 42,1% (129.046 casos), seguido del cosquilleo con el 15,3% (46.917), raponazo con el 9,8% (30.056), engaño con el 2,5% (7.637), otras con el 6,7% (20.553). Es de resaltar que el factor de oportunidad (descuido) registró el 23,7% (72.626 casos).

Las armas cortopunzantes con el 23,5% (72.081) fueron las más utilizadas para la comisión de este delito, seguido de las armas de fuego con el 14,9% (45.686), los objetos contundentes con el 6,7% (20.619) y otros con el 0,8% (2.438). En el 54,1% (166.011 casos) no se emplearon armas.

El 56,1% (172.157) de las víctimas fueron hombres y el 43,9% (134.678) restante mujeres. Del total de víctimas, el 1,2% (3.593) fueron de nacionalidad venezolana y el 0,1% (291) estadounidenses. Es de notar que el 95,9% (294.314) de los hurtos se registraron en zona urbana y el 4,1% (12.521) en zona rural.

Mapa 6. Hurto a personas a nivel nacional por departamentos políticos, 2019

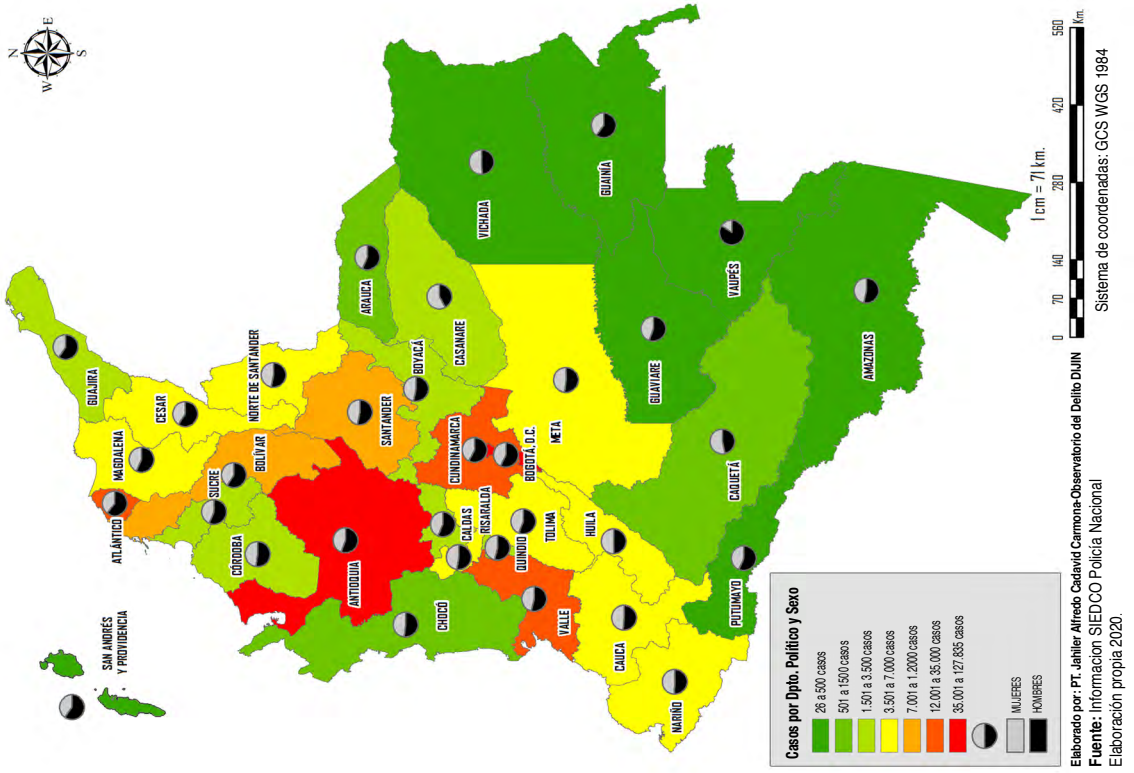

Mapa 7. Hurto a personas a nivel nacional por municipios, 2019

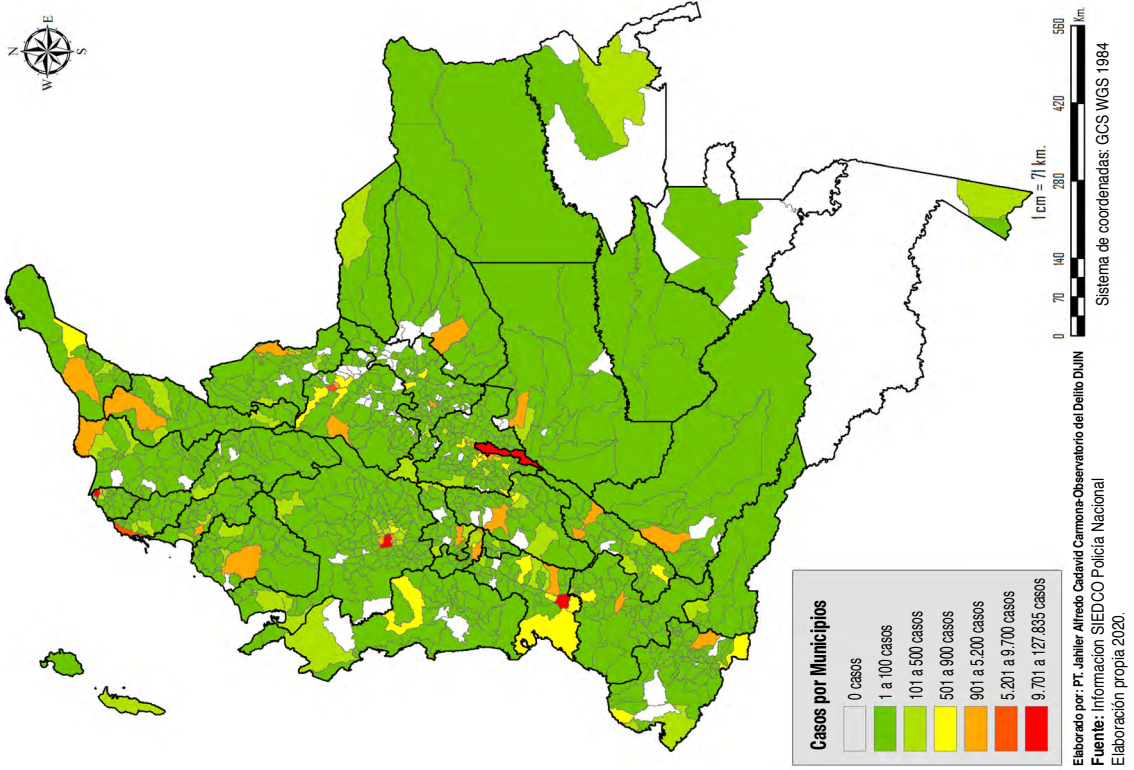

Hurto de equipos móviles/celulares

A continuación, se realiza una caracterización de esta conducta con los registros administrativos de la base de datos SIEDCO de la Policía Nacional por cantidad de celulares hurtados. Se debe tener en cuenta que estos están incluidos dentro de los delitos de hurto a personas, comercio y residencias.



Figura 6. Comportamiento mensual del hurto de celulares (2018-2019)

Fuente: Elaboración propia a partir de los datos extraídos de la base de datos SIEDCO de la Policía Nacional de Colombia.

Tabla 8. Top 5 unidades de mayor registro (2019)

Municipio	2018	2019	Variación	
			ABS	%
Bogotá, D.C.	67,103	61,303	-5,800	-8.64%
Medellín	16,196	15,886	-310	-1.91%
Cali	11,196	13,616	2,420	21.61%
Barranquilla	5,876	5,603	-273	-4.65%
Bucaramanga	3,502	4,014	512	14.62%

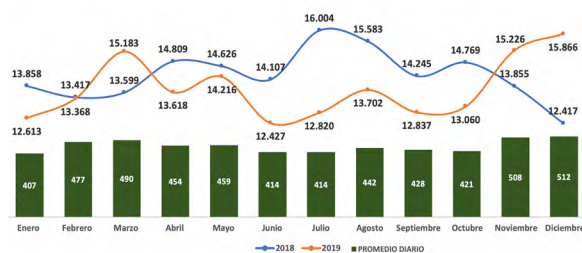
Fuente: Elaboración propia a partir de los datos extraídos de la base de datos SIEDCO de la Policía Nacional de Colombia.

El delito de hurto a celulares es uno de los que más afecta el patrimonio económico de los ciudadanos, siendo la modalidad de atraco la de mayor registro con el 46,8% (77.211 bienes hurtados), seguido del cosquilleo con el 16,5% (27.207), raponazo con el 12,1% (19.877), violación de cerradura con el 2,2% (3.608), otras con el 5,3% (8.695). Es de resaltar que el factor de oportunidad (descuido) registró el 17,2% (28.338 celulares hurtados).

Las armas más empleadas para hurtar el celular fueron: cortopunzantes con el 25,9% (42.636), seguido de las armas de fuego con el 17,3% (28.557), los objetos contundentes con el 3,8% (6.309) y otros con el 2,4% (3.878). En el 50,7% (83.556 casos) no se emplearon armas.

La naturalización del delito de hurto a celulares

Las personas transitan habitualmente entre lugares conocidos o nodos (hogar, trabajo, supermercado, restaurante) y por las mismas calles o rutas. La teoría de patrones sugiere que cuando ocurre un delito es porque se cruzan infractores y víctimas dentro de algunas de estas zonas de actividad (nodo, ruta) (Brantingham, P.L. y Brantingham, P.J., 1990). Según Cohen y Felson (1979), un infractor tenderá a cometer un delito en algún lugar que se encuentre dentro o cerca del recorrido que realiza diariamente, es por ello que actualmente hurtar un celular se ha vuelto una dinámica que no se ve antinatural ante la sociedad, se ha hecho parte de nuestro diario vivir; se ha arraigado cultural, económica y socialmente. El ser víctima de este tipo de delitos, ha llevado consigo el poder perder la vida o tener una lesión considerable que en muchos casos puede generar una incapacidad transitoria o permanente.

Cuando se habla de seguridad ciudadana y se aborda este concepto como un todo, en especial en las grandes urbes de nuestro país, nos lleva a pensar en cómo las entidades gubernamentales y las grandes estrategias están en pro de la lucha contra este flagelo, las cuales no han tenido los efectos esperados. Esto deja entrever que la seguridad ciudadana es de todos y a pesar de que las instituciones tienen la obligación de garantizarla, los ciudadanos deben tener la obligación moral de promulgarla; sin embargo, y contrario a esto, el hurto a celulares ha hecho carrera en el imaginario de las personas, quienes son víctimas y testigos de la comisión de este hecho y ya no lo ven con la relevancia que tenía hace algunos años, cuando el hurtar el bien de otra persona independientemente de la modalidad, se castigaba judicial, social y moralmente.

De acuerdo a la teoría de la elección racional (Felson y Clarke, 1998), las personas toman decisiones antes de cometer un delito de acuerdo a la percepción de oportunidad y recompensa anticipada. En otras palabras, cualquier persona podría delinquir cuando se presenta la oportunidad. Por otro lado, un infractor desistirá de delinquir cuando perciba alto riesgo (ser identificado o capturado por la policía) (Felson y Clarke, 1998).

Hoy en día, esta significancia frente al hurto de celulares la ha convertido en una "actividad común", donde los victimarios tienen una ausencia total al miedo, una desconsideración generalizada por lo ajeno, una indolencia por sus víctimas y un irrespeto total por la vida. La sociedad en general ha permitido que este delito se naturalice, que se vuelva parte del funcionamiento del entramado dentro de una sociedad, y que esto dé puertas abiertas a los delincuentes quienes, a plena luz

del día, sin ningún tipo de distinción horaria, en cualquier parte de la ciudad y en todas las formas de movilización logran su cometido.

A pesar de los esfuerzos por parte de los operadores judiciales que permiten identificar y capturar a las personas más recurrentes en el hurto a celulares, no todas son sentenciadas ni cumplen un castigo judicial ejemplar en contraparte a la acción delictual realizada. Una de las principales teorías de la criminología ambiental es la teoría de las actividades rutinarias (Clarke y Eck, 2005). La triada de la criminalidad representa la idea de que un delito ocurre cuando un delincuente y una víctima u objetivo se reúnen al mismo tiempo y en el mismo lugar, en la ausencia de un guardián capaz (Cohen y Felson, 1979).

Mientras los ciudadanos en general sigan viendo este fenómeno delictual como parte del funcionamiento normal de su estructura social y permitan que el delito se haga cada vez menos importante y se logre la naturalización del mismo, se generará un arraigo marcado en la colectividad cultural, como suele suceder con los casos de intolerancia, los cuales conllevan al debilitamiento y funcionalidad de nuestra sociedad. En respuesta a las cifras de hurto, homicidios y lesiones a personas por hurtar este tipo de aparatos móviles, los gobiernos locales continúan buscando las estrategias y herramientas de política pública que permita contrarrestar este flagelo de forma integral, multicausal y sociocultural, de modo que el compromiso por la seguridad se convierta en un asunto de todos los ciudadanos.

Mapa 8. Hurto de celulares a nivel nacional por departamentos políticos, 2019

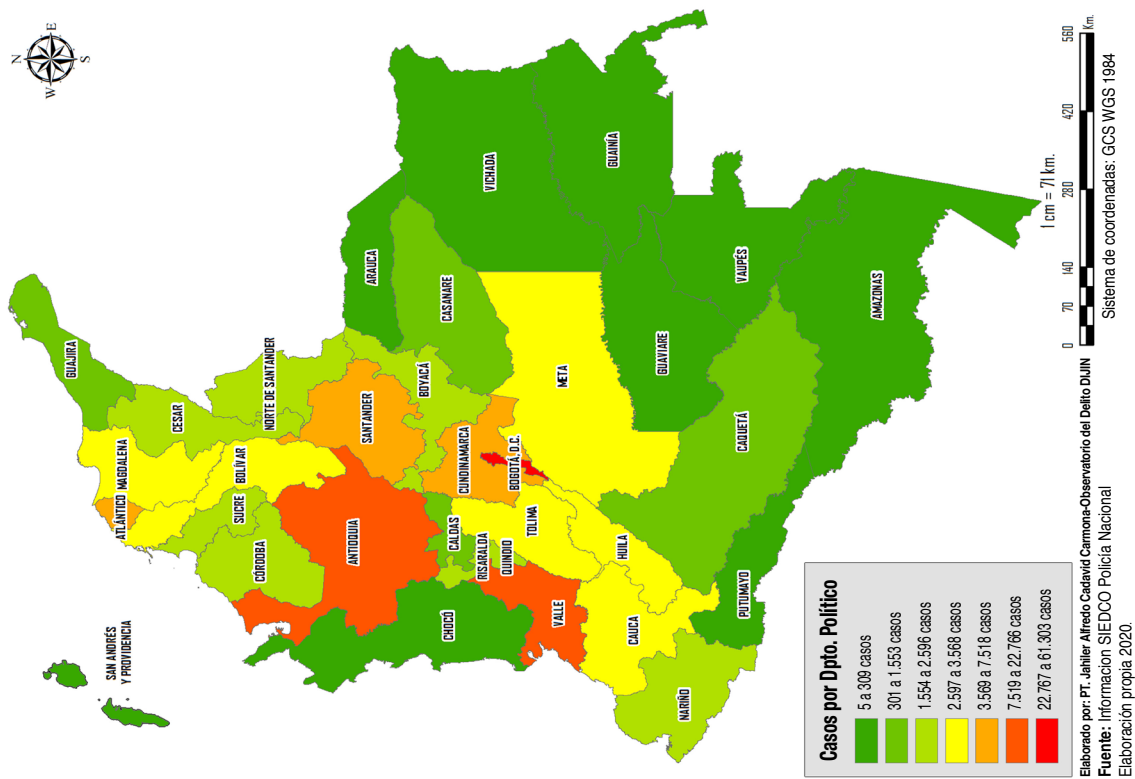

Mapa 9. Hurto de celulares a nivel nacional por municipios, 2019

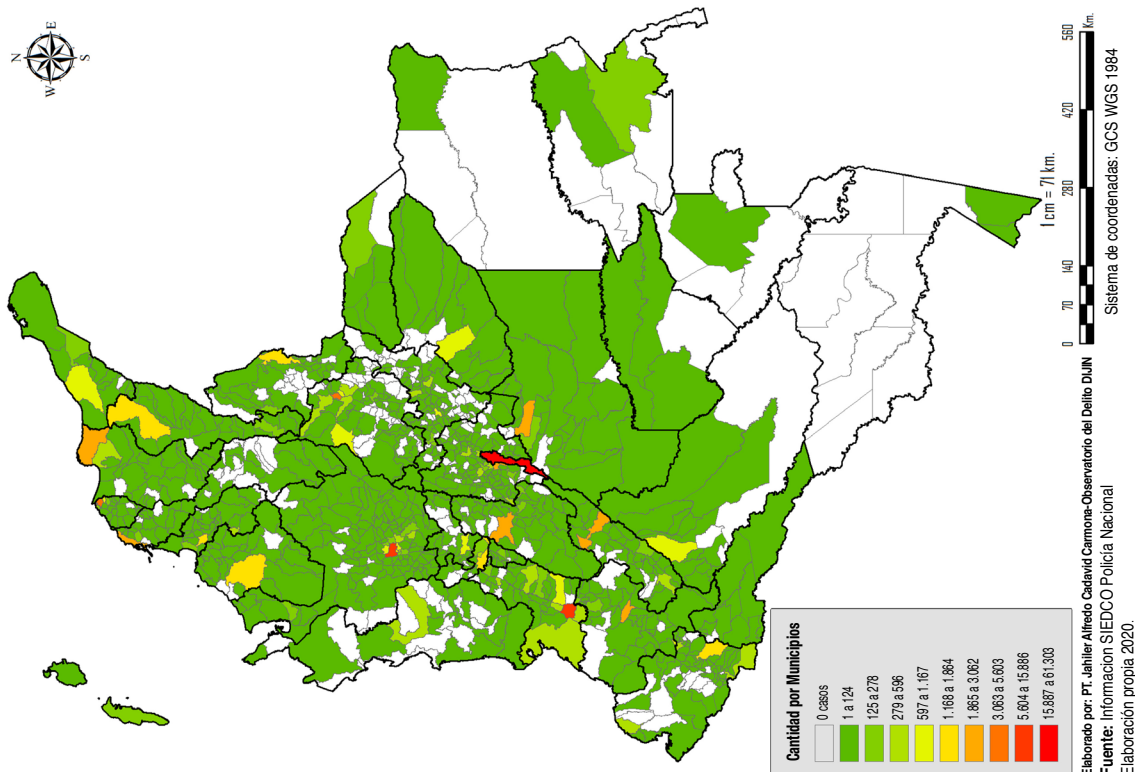

Hurto a residencias



Figura 7. Comportamiento mensual de hurto a residencias (2018-2019)

Fuente: Elaboración propia a partir de los datos extraídos de la base de datos SIEDCO de la Policía Nacional de Colombia.

Tabla 9. Top 5 unidades de mayor registro (2019)

Municipio	2018	2019	Variación	
			ABS	%
Bogotá, D.C.	10,021	9,904	-117	-1.17%
Cali	2,280	2,512	232	10.18%
Medellín	2,135	2,160	25	1.17%
Villavicencio	1,211	1,130	-81	-6.69%
Cartagena	827	830	3	0.36%

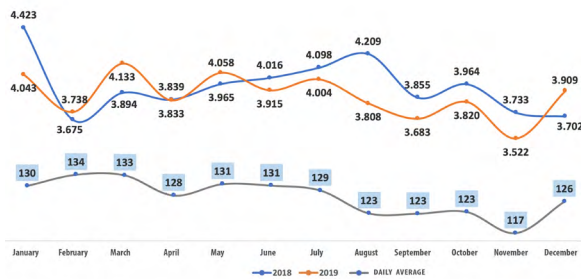
Fuente: Elaboración propia a partir de los datos extraídos de la base de datos SIEDCO de la Policía Nacional de Colombia.

La modalidad de violación de cerraduras fue la de mayor registro con el 22,7% (10.526 casos), seguido de la ventosa⁶ con el 10,9% (5.088), atraco con el 8,4% (3.893), llave maestra con el 7,0% (3.269), y otras con el 6,0% (2.769). Es de resaltar que el factor de oportunidad (descuido) registró el 45,0% (20.921 casos).

Los objetos contundentes, con el 24,6% (11.419), fueron los más utilizados para la comisión de este delito, seguido de las palancas con el 17,8% (8.280), las armas de fuego con el 5,1% (2.362) y otros con el 7,6% (3.515). En el 45,0% (20.890 casos) no se emplearon armas.

El 32,6% (15.143) se registraron entre las 00:00 y las 05:59 horas, el 25,7% (11.921) entre las 06:00 y las 11:59 horas, el 21,7% (10.066) entre las 12:00 y las 17:59 horas y el 20,1% (9.336) entre las 18.00 y las 23:59 horas.

El 85,9% (39.908) de los hurtos se registraron en zona urbana y el 14,1% (6.558) en zona rural.

6 Modalidad mediante la cual el victimario realiza una abertura, agujero u orificio en una superficie (paredes, techos, puertas, ventanas, pisos), por la que ingresa a un inmueble para apoderarse de los bienes muebles ajenos que se encuentren al interior del mismo. (Policía Nacional & Fiscalía General de la Nación, 2017, p. 21)

Hurto a entidades comerciales



Figura 8. Comportamiento mensual de hurto a comercio (2018-2019)

Fuente: Elaboración propia a partir de los datos extraídos de la base de datos SIEDCO de la Policía Nacional de Colombia.

Tabla 10. Top 5 unidades de mayor registro (2019)

Municipio	2018	2019	Variación	
			ABS	%
Bogotá, D.C.	18,629	18,690	61	0.33%
Medellín	4,945	5,140	195	3.94%
Cali	4,020	3,989	-31	-0.77%
Barranquilla	2,321	1,893	-428	-18.44%
Cartagena	1,400	1,358	-42	-3.00%

Fuente: Elaboración propia a partir de los datos extraídos de la base de datos SIEDCO de la Policía Nacional de Colombia.

En el hurto a entidades comerciales, la modalidad atraco fue la de mayor registro con el 17,8% (10.960 hurtos), seguido del mechero⁷ con el 17,5% (10.803), violación de cerraduras con el 8,1% (4.971), ventosa con el 5,3% (3.237), y otras con el 11,5% (7.077). Es de resaltar que el factor de oportunidad (descuido) registró el 39,9% (24.599 casos).

Las armas de fuego con el 12,1% (7.433) fueron las más utilizadas para la comisión de este delito, seguido de los objetos contundentes con el 7,9% (4.898), las palancas con el 7,4% (4.536) y otros con el 3,9% (2.388). En el 68,8% (42.392 casos) no se emplearon armas.

El 28,1% (17.346 hurtos) se registraron entre las 12:00 y las 17:59 horas, el 27,3% (16.812) entre las 00:00 y las 05:59 horas, el 25,0% (15.410) entre las 06:00 y las 11:59 horas y el 19,6% (12.079 hurtos) entre las 18.00 y las 23:59 horas.

7 Modalidad a través de la cual los victimarios ingresan a establecimientos comerciales y se apoderan de bienes como prendas de vestir, comestibles, electrodomésticos, elementos de aseo, entre otros, que ocultan dentro de su ropa o partes de su cuerpo, para sacarlo de la esfera de custodia del tenedor, poseedor o dueño (Policía Nacional & Fiscalía General de la Nación, 2017, p. 19).

El 92,7% (57.122) de los hurtos se registraron en zona urbana y el 7,3% (4.525) en zona rural. En promedio, 169 hurtos diarios se presentaron en el territorio nacional en 2019.

Hurto de vehículos (automotores y motocicletas)

En el 2019, se hurtó un total de 46.207 vehículos, con un incremento del 8,5%, al compararlo con los casos registrados en el año 2018, cuando se reportaron 42.581 hurtos. Del total de casos, el 77,3% fueron hurtos a motocicletas y el 22,7% a vehículos (tabla 4).

Hurto de automotores



Figura 9. Comportamiento mensual de hurto de automotores (2018-2019)

Fuente: Elaboración propia a partir de los datos extraídos de la base de datos SIEDCO de la Policía Nacional de Colombia.

Tabla 11. Top 5 unidades de mayor registro (2019)

Municipio	2018	2019	Variación	
			ABS	%
Bogotá D.C.	3,650	3,637	-13	-0.36%
Cali	1,797	2,101	304	16.92%
Medellín	1,023	955	-68	-6.65%
Bello	200	226	26	13.00%
Barranquilla	248	223	-25	-10.08%

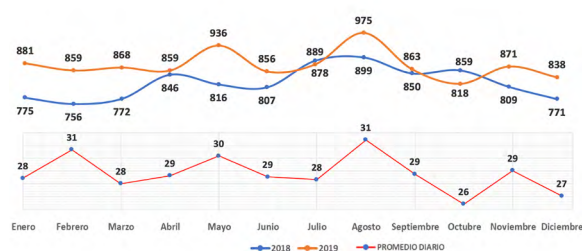
Fuente: Elaboración propia a partir de los datos extraídos de la base de datos SIEDCO de la Policía Nacional de Colombia.

La modalidad de halado fue la de mayor registro con el 56,4% (5.919 casos), seguido del atraco con el 29,4% (3.083), engaño con el 4,3% (452), uso de sustancias (escopolamina) con el 0,6% (64), y otras con el 0,4% (42). Es de resaltar que el factor de oportunidad (descuido) registró el 9,0% (940 casos).

La llave maestra con el 48,4% (5.085) fue el recurso más utilizado para el hurto de automotores, seguido del arma de fuego con el 26,0% (2.726), arma cortopunzante con el 1,8% (186) y otros con el 5,4% (568). En el 18,4% (1.935 hurtos) no se emplearon armas.

El 34,3% (3.601 hurtos) se registraron entre las 18:00 y las 23:59 horas, el 22,8% (2.394) entre las 00:00 y las 05:59 horas, el 22,1% (2.323) entre las 06:00 y las 11:59 horas y el 20,8% (2.182 hurtos) entre las 12:00 y las 17:59 horas.

El 90,0% (9.445) de los hurtos se registraron en zona urbana y el 10,0% (1.055) en zona rural. En promedio, 29 hurtos diarios se presentaron en el territorio nacional en 2019.

Hurto de motocicletas



Figura 10. Comportamiento mensual de hurto de automotores (2018-2019)

Fuente: Elaboración propia a partir de los datos extraídos de la base de datos SIEDCO de la Policía Nacional de Colombia.

Tabla 12. Top 5 unidades de mayor registro (2019)

Municipio	2018	2019	Variación	
			ABS	%
Medellín	4,829	4,969	140	2.90%
Bogotá, D.C.	3,998	4,159	161	4.03%
Cali	2,304	3,143	839	36.41%
Popayán	867	1,177	310	35.76%
Barranquilla	769	793	24	3.12%

Fuente: Elaboración propia a partir de los datos extraídos de la base de datos SIEDCO de la Policía Nacional de Colombia.

La modalidad de halado fue la de mayor registro con el 51,3% (18.319 hurtos), seguido del atraco con el 34,1% (12.169), engaño con el 2,0% (702), uso de sustancias (escopolamina) con el 0,1% (50), y otras con el 0,1% (18). Es de resaltar que el factor de oportunidad (descuido) registró el 12,5% (4.449 casos).

La llave maestra con el 36,0% (12.863) fue el recurso más utilizado para la comisión de este delito, seguido del arma de fuego con el 27,5% (9.814), arma cortopunzante con el 3,9% (1.394) y otros con el 5,7% (2.053). En el 26,8% (9.583 casos) no se emplearon armas.

El 38,6% (13.785 hurtos) se registraron entre las 18:00 y las 23:59 horas, el 21,0% (7.499) entre las 00:00 y las 05:59

horas, el 20,6% (7.370) entre las 06:00 y las 11:59 horas y el 19,8% (7.053 hurtos) entre las 12:00 y las 17:59 horas.

El 87,5% (31.253) de los hurtos se registraron en zona urbana y el 12,5% (4.454) en zona rural. En promedio, 98 hurtos diarios se presentaron en el territorio nacional en 2019.

Delitos contra la libertad individual y patrimonio económico

Secuestro



Figura 11. Comportamiento mensual de secuestro (2018-2019)

Fuente: Elaboración propia a partir de los datos extraídos de la base de datos SIEDCO de la Policía Nacional de Colombia.

Tabla 13.

Top 5 unidades de mayor registro (2019)

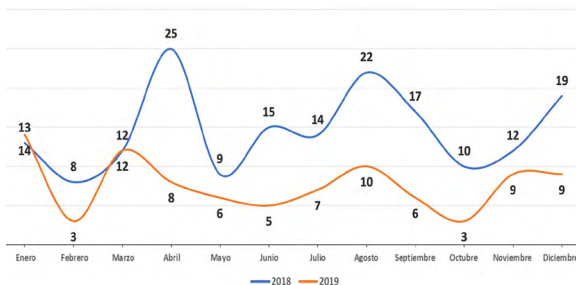
Municipio	2018	2019	Variación	
			ABS	%
Cúcuta	6	6	0	0.00%
Piendamó	0	5	5	100%
Bogotá, D.C.	11	4	-7	-63.64%
Cali	8	4	-4	-50.00%
Jamundí	2	3	1	50.00%

Fuente: Elaboración propia a partir de los datos extraídos de la base de datos SIEDCO de la Policía Nacional de Colombia.

La modalidad con exigencia económica fue la de mayor registro con el 73,9% (68 víctimas), seguido de la modalidad selectiva con el 21,7% (20), colectiva con el 3,3% (3), familiar y conexos con el 1,1%, un (1) caso respectivamente por cada modalidad.

Las armas de fuego con el 62,0% (57) fueron las más utilizadas para la comisión de este delito, seguido del cortopunzante con el 6,5% (6), y otros con el 4,3% (4). En el 27,2% (25 casos) no se emplearon armas.

El 78,3% (72) de las víctimas fueron hombres y el 21,7% (20) fueron mujeres. Del total de víctimas, el 93,5 (86) fueron colombianos y el 3,3% (3) de nacionalidad venezolana.

El 62,0% (57) de los secuestros se registraron en zona rural y el 38,0% (35) en zona urbana. En promedio, 8 secuestros diarios se presentaron en el territorio nacional en 2019.

Extorsión



Figura 12. Comportamiento mensual de extorsión (2018-2019)

Fuente: Elaboración propia a partir de los datos extraídos de la base de datos SIEDCO de la Policía Nacional de Colombia.

Tabla 14.

Top 5 unidades de mayor registro (2019)

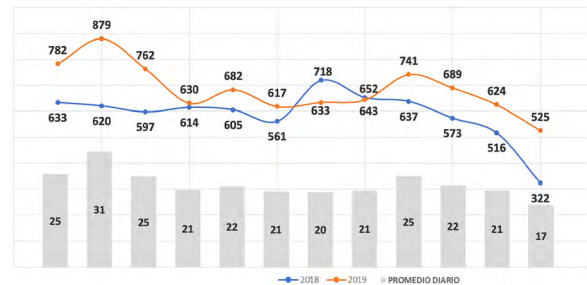
Municipio	2018	2019	Variación	
			ABS	%
Bogotá, D.C.	760	908	148	19%
Medellín	578	628	50	9%
Cali	304	500	196	64%
Villavicencio	216	196	-20	-9%
Cúcuta	139	181	42	30%

Fuente: Elaboración propia a partir de los datos extraídos de la base de datos SIEDCO de la Policía Nacional de Colombia.

La modalidad clásica fue la de mayor registro con el 71,6% (5.877 casos), seguido por aparente familiar con el 8,4% (687), íntima con el 7,4% (610), devolución de bienes con el 4,9% (403), microextorsión con el 4,2% (348) y otras con el 3,4% (282 casos).

La llamada telefónica con el 48,7% (3.997) fueron los medios más utilizados para la comisión de este delito, seguido de la forma directa con el 27,7% (2.274), carta extorsiva con el 4,4% (362), redes sociales con el 3,9% (324), mixta con el 1,6% (128) y otros con el 13,7% (1.122).

El 68,3% (5.603) de las víctimas fueron hombres y el 31,7% (2.604) mujeres. El 84,9% (6.964) de las extorsiones se registraron en zona urbana y el 15,1% (1.243) en zona rural.

Actividad operativa de la Policía Nacional de Colombia

Para la vigencia 2019, la Policía Nacional de Colombia registra los resultados operativos de las diferentes actividades del servicio de policía que fueron desarrolladas para el respectivo periodo, impactando en pro de la seguridad y convivencia ciudadana en todo el territorio nacional. Asociado a lo anterior, se reporta la cantidad de aprehensiones físicas de personas en virtud de orden judicial (mandato que se debe obedecer y ejecutar, acatando los términos para tal fin) de captura escrita emanada por autoridad competente, o en situaciones de flagrancia (cuando la persona es sorprendida y aprehendida al momento de cometer un hecho ilícito) en cualquiera de las conductas punibles establecidas en el código penal colombiano. Así mismo, la Policía Nacional de Colombia registra los resultados en la recuperación de automotores y motocicletas.

Capturas

Durante el año 2019, la Policía Nacional realizó 234.488 procedimientos de captura, de los cuales el 82,43% (193.284) se efectuaron en flagrancia y el 17,57% (41.204) por orden judicial emanada por autoridad competente. De igual manera, la conducta punible que registró mayor participación fue el tráfico, fabricación o porte de estupefacientes con el 26,59% (62.357), seguido por el hurto a personas con el 13,01% (30.510), las lesiones personales con el 7,11% (16.682), fabricación, tráfico, porte o tenencia de armas de fuego con el 6,76% (15.847), hurto a entidades comerciales con el 6,11% (14.325), receptación con el 5,21% (12.214), violencia intrafamiliar con el 4,79% (11.224), uso de documento falso con el 3,67% (8.594), fuga de presos con el 2,73% (6.396), homicidio con el 2,45% (5.755) y concierto para delinquir con el 2,43% (5.699).

Las 32 ciudades capitales agruparon el 56,50% (132.488) del total de las capturas: Bogotá, D.C., 17,14% (40.180); Medellín, 10,30% (24.155); Barranquilla, 3,59% (8.427); Cali, 3,07% (7.208); Bucaramanga, 2,75% (6.442); Cartagena, 2,08% (4.876); Cúcuta, 1,77% (4.141); Manizales, 1,71% (4.005); Villavicencio, 1,53% (3.581); Pasto, 1,25% (2.942); Popayán, 1,19% (2.795); Santa Marta, 1,10% (2.575); Pereira, 0,91% (2.129); Ibagué, 0,87% (2.032); Armenia, 0,83% (1.954); Neiva, 0,81% (1.903); Sincelejo, 0,79% (1.846); Valledupar, 0,78% (1.827); Montería, 0,75% (1.749); Florencia, 0,54% (1.268); Yopal, 0,48% (1.114); Tunja, 0,41% (955); Riohacha, 0,39% (924); Quibdó, 0,27% (626); Arauca, 0,25% (578); Leticia, 0,21% (482); San José del Guaviare, 0,19% (451); Mocoa, 0,17% (410); San Andrés, 0,17% (409); Inírida, 0,08% (193); Puerto Carreño, 0,07% (166), y Mitú, 0,06% (145).

Respecto al sexo de los capturados, estos han sido en su mayoría los hombres, quienes representan el 88,95% (208.575) del total de las capturas, y las mujeres con el 11,05% (25.913). Por otra parte, pese a que la mayoría de capturados son de nacionalidad colombiana (219.771), el 5,97% (13.992) corresponde a personas de procedencia venezolana y otro 0,31% (725) de otras nacionalidades.

Por otro lado, verificando y relacionando el lugar de la captura (departamento y municipio) y la procedencia del capturado (lugar de origen), el 44,4% (104.103) no coincide con este criterio, mientras que el 55,6% (130.385) está vinculado a que la persona es oriunda del departamento y municipio donde fue capturado. Para el caso puntual de Bogotá, D.C., el 30,10% (12.096) de las personas capturadas son oriundas de otras regiones del país (Barranquilla, 288; Cali, 244; Ibagué, 224; Cartagena, 186; Soacha, 184; Medellín, 159; Villavicencio, 125; Bucaramanga, 122; Santa Marta, 110, y Neiva, 107).

Recuperación de vehículos

Automotores recuperados

Durante 2019, se recuperaron 3.623 vehículos, por un valor superior a los 172 mil millones de pesos. El comportamiento de la operatividad en los municipios fue el siguiente: Bogotá, D.C., 18,41% (667); Medellín, 8,67% (314); Cali, 8,20% (297); Popayán, 4,36% (158); Barranquilla, 3,09% (112); Pasto, 2,37% (86); Soacha, 1,74% (63); Pereira, 1,63% (59); Ipiales, 1,35% (49), y Villavicencio 1,13% (41). Con relación a las anteriores jurisdicciones, estas agruparon el 50,95% (1.846) de la recuperación de vehículos a nivel nacional.

Las marcas de automotores más recuperadas fueron la Chevrolet con el 28,93% (1.048), seguido de la Mazda con el 12,67% (459), Kia con el 11,23% (407), Renault con el 8,83% (320) y Toyota con el 8,42% (305).

El promedio mensual de recuperación de vehículos fue de 302 para el periodo de análisis.

Motocicletas recuperadas

También fueron recuperados un total de 11.203 motocicletas, por un valor superior a los 60 mil millones de pesos, las cuales habían sido hurtadas por diversas modalidades a nivel nacional, con un promedio de 934 motocicletas recuperadas mensualmente. El top 10 de municipios de mayor participación en las recuperaciones agruparon el 37,20% (4.167) con la particularidad de que todas son ciudades capitales, en las que se encuentran: Medellín con el 11,81% (1.323); Cali, 5,64% (632); Bogotá, D.C., 5,53% (620); Popayán, 3,63% (407); Barranquilla, 2,35% (263); Bucaramanga, 1,83% (205); Cartagena,

1,67% (187); Villavicencio, 1,66% (186); Pasto, 1,58% (177), y Cúcuta, 1,49% (164).

Respecto a la participación de las zonas de recuperación, la urbana registró el 81,97% (9.183) y la rural el 18,03% (2.020). Los intervalos de hora que registraron la mayor concentración en la operatividad fueron de las 06:00 a las 11:59 horas con el 42,95% (4.812) y de las 12:00 a las 17:59 horas con el 36,62% (4.102).

Conclusiones

El análisis permite establecer que si bien es cierto que la manera como se priorizan las jurisdicciones y los delitos es a través de la participación (absoluta y porcentual) y la variación absoluta entre periodos comparativos, el análisis de umbral permite armonizar datos históricos, promedio y desviación estándar para determinar y orientar de manera metodológica y objetiva los esfuerzos y capacidades institucionales para enfrentar el comportamiento negativo del delito o en caso contrario, identificar las estrategias que mantienen el delito con tendencias significativas a la reducción, para ser replicadas en otras zonas del país.

La aplicación del análisis de umbral para el comportamiento del homicidio a nivel nacional por municipios (año 2019) considerando el periodo histórico de cinco años (2014 al 2018), concluye que de los 1.100 municipios, el delito presentó incrementos significativos en 107 municipios (zona de intervención), 141 municipios registraron un aumento discreto (zona de atención) y 688 tuvieron un comportamiento dentro de los patrones esperados (zona estándar). De igual manera, 134 municipios registraron una variación aleatoria con reducción (zona casual) y 30 municipios aportaron decrementos significativos en el comportamiento del delito en sus jurisdicciones (zona ideal). Por otro lado, el 80% (10.128) de los homicidios se concentraron en 185 municipios, dentro de los cuales 41 se encontraron en zona de intervención y 36 en zona de atención.

Colombia mantiene un liderazgo regional en la protección al derecho a la vida, representa una tendencia sostenida e histórica de la reducción del homicidio, teniendo para el año 2019 una tasa de homicidios de 25,1 por cada 100.000 habitantes, donde 13 departamentos (Arauca, Cauca, Valle, Putumayo, Chocó, Norte de Santander, Antioquia, Quindío, San Andrés, Caquetá, Nariño, Guaviare y Vichada) superaron la tasa nacional. Por otro lado, del top 10 de los departamentos de mayor participación (Antioquia, 2.362; Valle, 2.248; Cundinamarca, 1.434, incluye, Bogotá, D.C.; Cauca, 777; Nariño, 572; Atlántico, 518; Norte de Santander, 515; Córdoba, 403; Bolívar, 383, y Santander, 302)

totalizaron 9.514 homicidios (75,17%), cinco de ellos superaron la tasa de homicidios por 100.000 habitantes (Antioquia, 34,9; Valle, 46,7; Cauca, 54,4; Nariño, 31,2; y Norte de Santander, 36,7). Finalmente, considerando la metodología del análisis de umbral, los departamentos de Cauca, Córdoba y Magdalena se encontraron en la Zona de Intervención (ZI); mientras que Antioquia, Santander, Huila, Cesar, Arauca y Sucre están en Zona de Atención (ZA).

El resultado de análisis

El registro administrativo de los delitos en Colombia, para los años comparativos (2018-2019), permite evidenciar que los delitos asociados a fenómenos urbanos como el hurto a personas, motocicletas, automotores y celulares, han tenido aumentos significativos, mientras que aquellos asociados a los delitos contra la seguridad pública, como el homicidio, secuestro, extorsión y terrorismo, han mostrado reducciones significativas.

El incremento del registro administrativo de la Policía Nacional frente a los delitos contra el patrimonio económico puede obedecer a dinámicas internas que han contribuido a incrementar la denuncia ciudadana y la recolección de la información estadística por la Policía Nacional. Como ejemplo, el incremento de las salas de denuncia a nivel país, el acceso a conexiones más ágiles como el aplicativo ¡ADENUNCIAR!, el fortalecimiento de la base de datos SIEDCO, y las campañas y programas para incentivar la denuncia ciudadana e iniciativas como el CAI Virtual.

En el año 2019 se registraron 584.216 delitos que afectan la seguridad ciudadana. Se presentaron reducciones importantes en cuatro delitos de impacto social, entre ellos: el hurto a comercio registró una disminución del 5,99%, el secuestro del 47,72%, el homicidio del 0,09% y el hurto a residencias del 1,91%. Estas cinco conductas impulsan reducciones importantes del delito en Colombia.

Referencias

- Alfaro-Beracoechea, L., Puente, A., Da Costa, S., Ruvalcaba, N., & Páez, D. (2018). Effects of fear of crime on subjective well-being: A meta-analytic review. *European Journal of Psychology Applied to Legal Context*, 10(2), 89-96. <https://doi.org/10.5093/ejpalc2018a9>
- Beeghly, L. (2003). *Homicide: a sociological explanation* (pp. 1-12). United Kingdom: Rowman & Littlefields Publishers Inc.
- Brantingham, P. L. y Brantingham, P. J. (1990). Situational crime prevention in practice. *Canadian Journal of Criminology*, 32 (1), 17-40.

- Brookman, F. (2005). *Understanding Homicide*. London: Sage Publications.
- Bruce, C. (2004). Fundamentals of crime analysis. In *Exploring crime of crime analysis: Readings on essential skills*. Overland Park: International Association of Crime Analysts.
- Bruce, C. (2012). *El análisis del umbral*. En *Taller de entrenamiento en análisis delictual: Procedimientos para el análisis y la reducción de delitos*. Manual de entrenamiento. Santiago, Chile: Fundación Paz Ciudadana.
- Bruce, C. (2012). El análisis de umbral: utilizando estadísticas para identificar patrones delictuales. En Varela, F. (Ed.). (2012). *Análisis delictual: técnicas y metodologías para la reducción del delito* (pp. 88-97). Santiago, Chile: International Association of Crime Analysts - Fundación Paz Ciudadana.
- Cano, I. (1996). *La policía y su evaluación. Propuestas para la construcción de indicadores de evaluación en el trabajo policial*. Santiago, Chile: Centro de Estudios para el Desarrollo.
- Chelini, A. A. (2014). *Buenas prácticas para el análisis delictual en América Latina, evaluación del accionar policial de prevención: una propuesta adaptando el análisis del umbral para el barrio Guadalupe de la ciudad de Santa Fe, Argentina.*, Departamento de Policía de Santa Fe, Primera edición Julio 2014.p. 55 – 57.
- Cohen, M. & Felson, M. (1979). Social change and crime rate trends: A routine activities approach. *American Sociological Review*, 44 (4), 588-608. <https://doi.org/10.2307/2094589>
- Felson, M. & Clarke, R. (1998). *Opportunity makes the thief* (Police research series paper, No. 98). London: Home Office, Research Development Statistics.
- Fiscalía General de la Nación y Policía Nacional (2017). *Guía de hurto. Unificación de conceptos sobre hurto, caracterizaciones y modalidades, para el registro de noticias criminales e información administrativa en el SPOA, SIDENCO y SIEDCO*. Bogotá D.C. p. 19-21
- Fundación Paz Ciudadana Asociación Internacional de Analistas Delictuales IACA (2010). *Análisis delictual: enfoque y metodología para la reducción del delito (LC/PUB.2010/3-P)*. https://www.eempn.gob.ec/images/documentos_eem/ANALISIS%20.pdf
- Fundación Paz Ciudadana Asociación Internacional de Analistas Delictuales IACA (2013). *Buenas Prácticas Para El Análisis Delictual En América Latina (LC/PUB.2013/146-P)*. <https://pazciudadana.cl/biblioteca/documentos/buenas-practicas-para-el-analisis-delictual-en-america-latina-2013/>
- International Association of Crime Analysts. (2011). *Frequently asked questions*. Recovered from www.iaca.net
- Velastegui, E. (2017). *El análisis de umbral como identificador de patrones delictuales en varios niveles geográficos del cantón, Cuenca, Ecuador, 2013 al 2016*. CONFIBSIG métodos y análisis con tecnologías de la información geográfica. Universidad del Azuay. Ecuador

Tablas estadísticas de delitos 2019

TABLA I. COMPARATIVO DELITOS POR TÍTULOS DEL CÓDIGO PENAL 2018-2019

TÍTULO	BIEN JURÍDICO	2018	2019	VARIACIÓN PORCENTUAL	% PARTICIPACIÓN 2019
I.	Delitos contra la vida y la integridad personal	207.161	179.238	-13,48%	13,47%
II.	Delitos contra personas y bienes protegidos por el Derecho Internacional Humanitario	819	566	-30,89%	0,04%
III.	Delitos contra la libertad individual y otras garantías	26.375	26.360	-0,06%	1,98%
IV.	Delitos contra la libertad, integridad y formación sexuales	36.773	38.059	3,50%	2,86%
V.	Delitos contra la integridad moral	35.677	35.579	-0,27%	2,67%
VI.	Delitos contra la familia	140.104	153.104	9,28%	11,51%
VII.	Delitos contra el patrimonio económico	497.383	552.136	11,01%	41,49%
VII BIS.	De la protección de la información y de los datos	21.267	22.091	3,87%	1,66%
VIII.	Delitos contra los derechos de autor	12.825	8.450	-34,11%	0,64%
IX.	Delitos contra la fe pública	55.574	66.075	18,90%	4,97%
X.	Delitos contra el orden económico social	45.887	30.195	-34,20%	2,27%
XI.	Delitos contra los recursos naturales y el medio ambiente	4.894	4.382	-10,46%	0,33%
XI-A.	Delitos contra los animales	1.261	1.258	-0,24%	0,09%
XII.	Delitos contra la seguridad pública	74.456	71.971	-3,34%	5,41%
XII-A.	Contra la integridad moral	3.470	4.419	27,35%	0,33%
XIII.	Delitos contra la salud pública	66.146	64.984	-1,76%	4,88%
XIV.	Delitos contra mecanismos de participación democrática	986	1.648	67,14%	0,12%
XV.	Delitos contra la administración pública	22.047	23.087	4,72%	1,74%
XVI.	Delitos contra la eficaz y recta impartición de justicia	38.964	46.553	19,48%	3,50%
XVII.	Delitos contra la existencia y seguridad del Estado	11	6	-45,45%	0,00%
XVIII.	Delitos contra el régimen constitucional y legal	680	479	-29,56%	0,04%
TOTAL DELITOS		1.292.760	1.330.640	2,93%	100,00%

Las cifras presentadas en esta publicación están sujetas a variación por denuncias que ingresan por el Sistema de Denuncias y Contravenciones (Sidenco) al Sistema Penal Oral Acusatorio

TABLA 2. DELITOS REGISTRADOS EN COLOMBIA 2019

	AMAZONAS	ANTIOQUIA	ARAUCA	ATLÁNTICO	BOLÍVAR	BOYACÁ	CAJUMÉ	CASANARE	CAUCA	CESAR	CHOCÓ	CÓCORA	CUNDINAMARCA	GUAINÍA	GUAYARA	GUAYARÉ
I. DELITOS CONTRA LA VIDA Y LA INTEGRIDAD PERSONAL																
Apología del genocidio																
Homicidio	8	2.372	170	540	391	89	158	181	794	230	222	408	382	3	226	30
Feminicidio		28	1	1	5	3	5	2	5	7	5	1	1		2	4
Inducción o ayuda al suicidio																
Homicidio culposo (en accidente de tránsito)	2	769	61	195	201	159	94	66	254	199	33	263	429	4	130	7
Lesiones personales	275	12.991	479	5.707	4.882	4.119	2.459	766	3.522	1.633	719	2.181	8.900	102	1.226	229
Incapacidad para trabajar o enfermedad																
Defornidad		3		1	3				10	4	1		3		1	
Perturbación funcional		2		1					1						1	
Lesiones con perturbación psíquica transitoria		3	2	3					8	4			3		1	
Pérdida anatómica o funcional de un órgano o miembro		2		1	5			1	6	2	3	1	2		1	
Lesiones con agentes químicos, ácido o sustancias similares		6		2	1					1		1				
Parto o aborto preterintencional		2			1										1	
Lesiones culposas (en accidente de tránsito)	2	6.072	128	671	332	1.217	709	282	790	454	109	1.169	2.422	4	215	73
Aborto		16		5	3	10	3		4		1	4	5		1	
Aborto sin consentimiento		1	1					1				1				
Lesiones al feto		2			2	1					1		1			
Lesiones culposas al feto																
Abandono		41		7	2	18		1	4			10	10			
Omisión de socorro		13		2	3	5	3	1	1	3		2	18			2
Actos de racismo o discriminación		28	1	3	3	10	16	1	4	1	1	2	14	5	4	
Hostigamiento por motivos de raza, religión, ideología, política u origen nacional, étnico o cultural	2	9		3	14	1	7		5		1		12			
SUBTOTAL	289	22.360	843	7.142	5.848	5.632	3.454	1.302	5.408	2.538	1.096	4.043	12.202	118	1.809	345
II. DELITOS CONTRA PERSONAS Y BIENES PROTEGIDOS POR EL DERECHO INTERNACIONAL HUMANITARIO																
Lesiones en persona protegida		6		2	1			1	3	8	2	1	2	1	1	1
Acceso carnal violento en persona protegida		4		2	1	2	1	1	1	1	1	1	3			

TABLA 2. DELITOS REGISTRADOS EN COLOMBIA 2019

BIEN JURIDICO / CONDUCTA PUNIBLE	AMAZONAS	ANTIOQUIA	ARAUCA	ATLÁNTICO	BOLÍVAR	BOYACÁ	CAJALÁ	CASANARE	CAUCA	CEJAR	CHOCÓ	CÓRDOBA	CUNDINAMARCA	GUAINÍA	GUAYARA	GUAYVARE
Actos sexuales violentos en persona protegida	4			1	2		2					2	1			
Actos sexuales con persona protegida menor de catorce años					1		1				1			5		
Denudez forzada en persona protegida																
Aborto forzado en persona protegida													1			
Eslavitud sexual en persona protegida																
Trata de personas en persona protegida con fines de explotación sexual																
Utilización de medios y métodos de guerra ilícitos			11		13			1	3		30	1				
Actos de terrorismo	2															
Actos de barbarie																
Actos de discriminación racial	4				1	3	1		2	1		1	14			
Detención ilegal y privación del debido proceso																
Constreñimiento a apoyo bélico	3				1				1							
Despojo en el campo de batalla																
Omisión de medidas de socorro y asistencia humanitaria											1					
Destrucción y apropiación de bienes protegidos																
Represalia																
Deportación, expulsión, traslado o desplazamiento forzado de población civil	1		1													
Reclutamiento ilícito	1	37	14	2	1	1	22	2	19	1	8	6	3		1	1
Esacación o contribuciones arbitrarias																
Destrucción del medio ambiente																
SUBTOTAL	1	61	26	7	21	7	5	3	30	11	43	11	24	6	1	2
III. DELITOS CONTRA LA LIBERTAD INDIVIDUAL Y OTRAS GARANTÍAS																
Desaparición forzada	5	322	43	43	21	8	6	42	9	127	71	48	75	1	30	13
Secuestro simple		2	7							2	1	1			1	
Secuestro extorsivo		5		2	2			1	10	1	1		3		3	
Celebración indebida de contratos de seguros						3			1		1					

TABLA 2. DELITOS REGISTRADOS EN COLOMBIA 2019

BIEN JURÍDICO / CONDUCTA PUNIBLE	AMAZONAS	ANTIOQUIA	ARAUCA	ATLÁNTICO	BOLÍVAR	BOYACÁ	CALDAS	CAQUETÁ	CASANARE	CAUCA	CEESAR	CHOCÓ	CÓRDOBA	CUNDINAMARCA	GUAINÍA	GUAYNIA	GUAYNIA	GUAYNIA
Apoderamiento de aeronave, nave o medio de transporte colectivo																		
Privación ilegal de libertad	2			1	1	1	1			3			1					
Prolongación ilícita de privación de la libertad	1										1							
Detención arbitraria especial	1																	
Desconocimiento de habeas corpus																		
Tortura	9	2	4	4	3	4	4		1	9	1	1	1				3	
Desplazamiento forzado	3	3.032	250	52	343	60	52	242	32	551	143	408	259	64	9	23	46	
Constratamiento ilegal	2	4.273	52	107	445	258	125	51	54	241	32	27	306	245		16	3	
Constratamiento para delinquir	69				1			1		8	1	1	1	2				
Fraudulenta internación en asilo, clínica o establecimiento similar	3			1	2													
Trata de personas	1	8	8	2	4	1	1	2	1	2			2					5
Tráfico de migrantes	1																	
Tráfico de niñas, niños y adolescentes																		
Uso de menores de edad para la comisión de delitos	40		5	1	5	2	2	3		15		2	4	2				1
Violación de habitación ajena	31	254	12	40	35	110	77	29	61	36	10	9	40	158	5	5	14	
Violación de habitación ajena por servidor público	4		1						1	1								
Violación en lugar de trabajo	20			2	1	15	2		5	2	1		3	4	1	1		
Violación ilícita de comunicaciones	1	7		1	2	4	1			1			8	1		1		
Divulgación y empleo de documento reservados	1					2		1					1					
Violación ilícita de comunicaciones o correspondencia de carácter oficial														1				
Utilización ilícita de redes de comunicaciones	1			2	2	1	1		1	1								
Violación de la libertad de trabajo	18			1	1	1	1	1	2	1								
Sabotaje													1					
Violación de los derechos de reunión y asociación	5			6	1	1	1			8								1
Violación a la libertad religiosa	12							3										
Impedimento y perturbación de ceremonia religiosa																		
Daños o agravios a persona o a cosas destinadas al culto									1									
Irrespeto a cadáveres	2				3	1				1			3					1
SUBTOTAL	43	8.092	380	265	872	462	274	376	168	989	319	522	677	557	16	91	76	

TABLA 2. DELITOS REGISTRADOS EN COLOMBIA 2019

BIEN JURÍDICO / CONDUCTA PUNIBLE	AMAZONAS	ANTIOQUIA	ARAUCA	ATLÁNTICO	BOLÍVAR	BOYACÁ	CAJALÁ	CAQUETÁ	CASANARE	CAUCA	CEESAR	CHOCÓ	CÓRDOBA	CUNDINAMARCA	GUAINÍA	GUAVIARE	
III. DELITOS CONTRA LA LIBERTAD INDIVIDUAL Y OTRAS GARANTÍAS																	
Acceso carnal violento	20	528	38	190	205	132	67	44	54	186	120	63	90	265	11	72	12
Acto sexual violento	13	342	33	192	158	133	53	19	26	132	69	15	67	251	7	14	14
Acceso carnal o acto sexual en persona puesta en incapacidad de resistir	2	99	5	28	22	23	14	3	2	21	11	1	11	26	3	4	2
Acceso carnal abusivo con menor de 14 años	27	949	71	368	270	163	189	120	93	231	208	85	283	410	20	93	45
Actos sexuales con menor de 14 años	67	2.237	123	934	474	368	516	152	136	285	322	59	324	896	18	93	54
Acceso sexual	18	258	21	192	117	60	47	10	4	92	29	9	76	205	2	9	10
Acceso carnal o acto sexual abusivo con incapaz de resistir	3	252	7	52	72	39	42	13	9	52	23	10	23	88	3	8	5
Proxenetismo con menor de edad		25	2	2	1				1	4	2		4	3		2	2
Inducción a la prostitución		39	3	4	3	6	9	1	2	5	3		6	10		4	
Constreñimiento a la prostitución		6		5	1				1					2			
Demanda de explotación sexual comercial de persona menor de 18 años de edad	1	93	1	19	50	1	11						2	3		3	
Estimulo a la prostitución de menores		5		1	1												
Pornografía con menores	1	155	1	32	19	17	31	8	4	12	12	7	29	65	1	5	2
Utilización o facilitación de medios de comunicación para ofrecer servicios sexuales de menores	1	109		7	7	18	19	9	1	6	4		2	22		1	
Turismo sexual		1															
SUBTOTAL	153	5.098	305	2.026	1.399	961	998	379	332	1.027	803	249	917	2.246	65	308	146
V. DELITOS CONTRA LA INTEGRIDAD MORAL																	
Injuria	45	1.158	79	361	493	1.119	342	192	85	376	253	89	235	865	14	47	9
Calumnia	38	2.419	84	521	512	729	191	103	167	584	118	142	115	1.075	13	107	19
Injuria y calumnia indirectas	2	130	6	28	24	46	19	4	10	48	34	7	22	51	2	2	1
Injuria por vías de hecho	9	835	9	464	484	237	198	52	35	143	41	14	307	353	4	107	7
Injurias o calumnias recíprocas		2		2	2	4	7				1			3			
SUBTOTAL	94	4.544	178	1.376	1.515	2.135	757	351	297	1.151	447	252	679	2.347	33	263	36
VI. DELITOS CONTRA LA FAMILIA																	
Violencia intrafamiliar	134	16.864	383	3.161	3.397	3.633	1.400	501	705	3.094	1.268	254	2.048	7.284	89	342	149
Ejercicio arbitrario de la custodia de hijo menor de edad	8	639	19	207	109	198	63	45	25	158	54	17	115	299	2	30	12

TABLA 2. DELITOS REGISTRADOS EN COLOMBIA 2019

BIEN JURÍDICO / CONDUCTA PUNIBLE	AMAZONAS	ANTIOQUIA	ARAUCA	ATLÁNTICO	BOLÍVAR	BOYACÁ	CALDAS	CAQUETÁ	CASANARE	CAUCA	CESAR	CHOCÓ	CÓRDOBA	CUNDINAMARCA	GUAINÍA	GUAVIARE	GUJIRA	
Maltrato mediante restricción a la libertad física		40		2	1		9				1		2	3	1	1		
Mendicidad y tráfico de menores																		
Adopción irregular		1			1								1					
Inasistencia alimentaria	43	2.435	166	949	679	1.634	474	293	334	595	558	15	610	3.090	7	221	62	
Malversación y dilapidación de bienes de familiares		1			2				1									
Incesto		4		1	1	2			2		1		1	2		1	1	
Supresión, alteración o suposición del estado civil		2			1		1			2							1	
SUBTOTAL	185	19.986	568	4.320	4.191	5.467	1.947	839	1.067	3.849	1.882	286	2.777	10.678	99	596	224	
VII. DELITOS CONTRA EL PATRIMONIO ECONÓMICO																		
Hurto		4		7	6					1				28		2		
Hurto abigeato		178	37	74	239	129	30	20	212	91	283	4	142	426	3	139	5	
Hurto automotores		1.569	52	313	105	44	19	10	15	430	199	3	31	464		262		
Hurto calificado otras circunstancias		1		12	5	1	1			2		1	1	5		1		
Hurto de armas y efectos destinados a la seguridad y defensa nacional		1																
Hurto entidades comerciales	110	9.146	220	2.684	1.982	939	712	293	511	1.038	1.329	303	913	3.501	65	446	47	
Hurto entidades financieras		11		11	3	1	1			4	1	1	3	4		4		
Hurto motocicletas	34	7.774	242	1.663	1.311	148	88	349	303	2.793	1.205	446	732	882	4	760	28	
Hurto personas	164	38.522	506	15.118	7.309	3.458	2.516	1.317	1.578	5.453	3.942	874	2.262	14.703	100	1.997	95	
Hurto piratería terrestre		26	36	23	13	2				21	16		5	40		5		
Hurto residencias	102	5.477	239	1.538	1.434	1.225	795	416	775	1.065	907	248	673	4.303	48	480	62	
Alteración, desfiguración y suplantación de marca de ganado																		
Extorsión	6	1.383	134	199	198	180	103	150	136	425	147	148	241	309	8	136	28	
Estrafa	36	6.427	144	1.508	1.048	1.352	969	296	301	813	470	231	625	2.285	17	263	85	
Emisión y transferencia ilegal de cheque		24		8	1	7	1	2	4	1			4	10		1		
Abuso de confianza	26	1.256	16	413	452	464	269	103	123	184	208	85	302	653	15	86	14	
Abuso de confianza calificado		147	3	96	22	15	9	8	6	15	6	1	15	37		16	2	
Corrupción privada		1																
Administración desleal		58	1		2	3			11	2		12	5			1		

TABLA 2. DELITOS REGISTRADOS EN COLOMBIA 2019

BIEN JURÍDICO / CONDUCTA PUNIBLE	AMAZONAS	ANTIOQUIA	ARAUCA	ATLÁNTICO	BOLÍVAR	BOYACÁ	CALDAS	CAQUETÁ	CASANARE	CAUCA	CEESAR	CHOCÓ	CORDOBA	CUNDINAMARCA	GUAINIA	GUAYRA	GUAVIARE	
Abuso de condiciones de inferioridad		86		13	13	7	12	1	4	8	7	3	10	1	7	1		
Aprocheamiento de error ajeno		57		1	9	8	60	1	3	3	2	7	7	5				
Altamamiento de bienes		13	1	2	1	14	4	2	5	4			5	15				
Sustracción de bien propio		4					1							7				
Disposición de bien propio gravado con prenda				1	1													
Defraudación de fluidos		38	3	5	5	64	4		2	1	1	2	20					
Del acceso ilegal o prestación ilegal de los servicios de telecomunicaciones													1	1				
Utilización indebida de información privilegiada	3			1	1			1										
Malversación y dilapidación de bienes									10									
Gestión indebida de recursos sociales																		
Usurpación de tierras		16	1	4	1	23	5	6	1	8	4		25			3		
Usurpación de aguas						3					1		3					
Invasión de tierra o edificaciones	3	126	3	29	38	15	11	12	5	31	12	20	9	46	2	5	3	
Perturbación de la posesión sobre inmueble		69	4	21	137	74	7	4	7	86	17	15	43	77		5	4	
Injuria	45	1.158	79	361	493	1.119	342	192	85	376	233	89	235	865	14	47	9	
Calumnia	38	2.419	84	521	512	729	191	103	167	584	118	142	115	1.075	13	107	19	
Injuria y calumnia indirectas	2	130	6	28	24	46	19	4	10	48	34	7	22	51	2	2	1	
Usurpación de aguas						3					1			3				
Invasión de tierra o edificaciones	3	126	3	29	38	15	11	12	5	31	12	20	9	46	2	5	3	
Perturbación de la posesión sobre inmueble		69	4	21	137	74	7	4	7	86	17	15	43	77		5	4	
Daño en bien ajeno	43	2.084	68	1.002	998	1.128	514	215	290	620	289	125	468	1.678	10	193	42	
Manipulación de equipos terminales móviles		1				2												
Explotación de menores de edad		3	1	2	12				3	2								
SUBTOTAL	524	74.505	1.711	24.748	15.346	9.306	6.131	3.206	4.300	13.103	9.044	2.516	6.499	29.542	273	4810	418	
VII BIS. DE LA PROTECCIÓN DE LA INFORMACIÓN Y DE LOS DATOS																		
Acceso abusivo a un sistema informático		428	5	142	64	60	39	15	28	50	46	10	41	186		18	2	
Obstaculización ilegítima de sistema informático o red de telecomunicación		18		2	2	2	1			2	1		1	12				
Intercepción de datos informáticos		37	2	26	13	10	9		1	6	4	1	2	72		1		
Daño informático	1	41	1	7	5	8	3	1		3	2	3	2	17				
Uso de software malicioso		49	1	6	5	8	4	4	1	1	3		9	16		1		

TABLA 2. DELITOS REGISTRADOS EN COLOMBIA 2019

BIEN JURÍDICO / CONDUCTA PUNIBLE	AMAZONAS	ANTIOQUIA	ARAUCA	ATLÁNTICO	BOLÍVAR	BOYACÁ	CAJAS	CAQUETÁ	CASANARE	CAUCA	CEESAR	CHOCÓ	CÓRDOBA	CUNDINAMARCA	GUANÍA	GUAYARA	GUAYARE
Violación de datos personales	3	341	5	110	56	56	37	69	14	51	16	109	13	152		7	5
Suplantación de sitios web para capturar datos personales		154	1	51	34	31	13		5	16	10	3	13	71		11	1
Hurto por medios informáticos y semejantes	12	1.526	20	457	273	265	180	82	114	193	131	25	148	424		65	7
Transferencia no consentida de activos		152	3	146	44	20	32	5	4	21	13	3	9	49		2	
SUBTOTAL	16	2.746	38	947	496	460	318	176	167	343	226	154	238	999	0	105	15
VIII. DELITOS CONTRA LOS DERECHOS DE AUTOR																	
Violación a los derechos morales de autor																	
Defraudación a los derechos patrimoniales de autor	3	1.905		4	6	10	384	10	3	3	6	2	82	3.076		106	1
SUBTOTAL	3	1.905	0	4	6	10	384	10	3	3	6	2	82	3.076	0	106	1
IX. DELITOS CONTRA LA FE PÚBLICA																	
Falsificación de moneda nacional o extranjera		11		6		1	1			4	1		3	3		1	
Tráfico de moneda falsificada	4	13	1	27	7	20	13	4	2	8	2	1	6	20			
Tráfico, elaboración y tenencia de elemento destinados a la falsificación de moneda		1			3												
Emissiones ilegales																	
Circulación ilegal de monedas					1												
Falsificación o uso fraudulento de sello oficial							1				1						
Falsificación de efecto oficial timbrado				1													
Circulación y uso de efecto oficial o sello falsificado				4													
Emisión ilegal de efectos oficiales																	
Falsedad marcara	5	219	23	122	80	20	14	14	13	87	36		55	28	2	22	6
Falsedad ideológica en documento público	2	307	8	87	45	35	28	13	2	43	32	13	40	97	5	12	
Falsedad material en documento público		757	19	373	132	62	63	7	17	59	144	15	56	260	4	33	4
Obtención de documento público falso		28	1	1	3	2	2	2		5			2	5			
Falsedad en documento privado	15	1.380	17	1.612	500	158	146	54	53	135	366	31	140	671	3	195	7
Uso de documento falso		2.450	17	411	684	128	330	127	104	148	289	5	230	828	2	87	3
Destrucción, supresión u ocultamiento de documento público	6	151	5	72	53	61	22	6	8	33	22	10	19	94	4	9	3
Destrucción, supresión u ocultamiento de documento privado		47		22	4	10	6	1	3	3	5	3	3	13		3	
Falsedad para obtener prueba de hecho verdadero	2	12		225	3				1	3	1			1		2	
Falsedad personal	13	4.729	78	2.280	1.060	376	307	117	62	491	965	133	582	1.341	8	149	37
SUBTOTAL	47	10.105	169	5.243	2.575	873	933	345	265	1.019	1.864	211	1.136	3.361	28	513	60

TABLA 2. DELITOS REGISTRADOS EN COLOMBIA 2019

BIEN JURÍDICO / CONDUCTA PUNIBLE	AMAZONAS	ANTIOQUIA	ARAUCA	ATLÁNTICO	BOLÍVAR	BOYACÁ	CALDAS	CAQUETÁ	CASANARE	CAUCA	CEESAR	CHOCÓ	CORDOBA	CUNDINAMARCA	GUAINÍA	GUAJIRA	GUAYNARE
X. DELITOS CONTRA EL ORDEN ECONÓMICO SOCIAL																	
Favorecimiento por servidor público de contrabando de hidrocarburos o sus derivados											4					14	
Acaparamiento											1						
Especulación														1		2	
Alteración y modificación de calidad, cantidad, peso o medida						1							1	5			
Ofrecimiento engañoso de productos y servicio		1		2	1	1	2						1				
Agotaje		1			1											1	
Pánico económico										1							
Ilícita explotación comercial		1					1										
Daño en materia prima, producto agropecuario o industrial											1						
Usura	1	52		21	13	4	42	1	2	9	3	10	4	22		2	
Usurpación de derechos de propiedad industrial y derechos de obtenedores de variedades vegetales		112		17	31	1	22	1		2	3	1	3	3			
Uso ilegítimo de patentes		2			1												
Violación de reserva industrial o comercial		5															
Sustracción de cosa propia al cumplimiento de deberes constitucionales o legales																	
Exportación o importación ficticia							1										
Aplicación fraudulenta de crédito oficialmente regulado		1		32	6	7				346	16		1			1	
Ejercicio ilícito de actividad monopolística de arbitrio rentístico	2	130	2	66	75	1	45	2		13	46	8	19	20	1	14	1
Evasión fiscal				1	2												
Utilización indebida de fondos captados del público		2															
Operaciones no autorizadas con accionistas o asociados						1											
Capación maieva y habitual de dineros		6	53	2	6	1	8	2	18	6	6	2	116			1	1
Manipulación fraudulenta de especies inscritas en el Registro Nacional de Valores e Intermediarios						1											
Urbanización ilegal		22		1	21	2	6	2	6	15				18			
Contrabando de hidrocarburos y sus derivados	1	1	2	1	1					5					1	8	
Contrabando	79	2.874	342	121	842	285	5	1	236	1.753	5	114	37	9	3.203	6	

TABLA 2. DELITOS REGISTRADOS EN COLOMBIA 2019

BIEN JURÍDICO / CONDUCTA PUNIBLE	AMAZONAS	ANTIOQUIA	ARAUCA	ATLÁNTICO	BOLÍVAR	BOYACÁ	CALDAS	CAQUETÁ	CASANARE	CAUCA	CESAR	CHOCÓ	CÓRDOBA	CUNDINAMARCA	GUAINÍA	GUAJIRA	GUAYNARE
Favorecimiento de contrabando de hidrocarburos			60							4	26					377	
Favorecimiento de contrabando		31	15	22	3	1	1				10			2		61	
Defraudación a las rentas de aduanas		2			4											2	
Favorecimiento por servidor público			1	2													
Lavado de activos	1	15	2	5	3	1	6	1	2	2	2	2	2	1	1	1	
Omisión de control		1														1	
Omisión de control en el sector de la salud																	
Testaferrato																	
Apoderamiento de hidrocarburos, sus derivados, biocombustibles o mezclas que los contengan		6	2	7	5	21	3		7	3	26		1	12			
Apoderamiento o alteración de sistemas de identificación		1															
Recepción con base a los artículos 327 a y b		9	1	3	1	2			3	1	3			10			
Destinación ilegal de combustibles			11		3				2	1				3			
Enriquecimiento ilícito de particulares		3	1		1	1	1	1	1	5	2	1	1			1	
SUBTOTAL	90	3.275	441	307	1.012	326	149	11	39	650	1.893	28	149	250	12	3.689	8
XI. DELITOS CONTRA LOS RECURSOS NATURALES Y EL MEDIO AMBIENTE																	
Ilícito aprovechamiento de los recursos naturales renovables	17	129	17	64	135	23	48	35	27	33	81	17	179	81	6	63	19
Violación de fronteras para la explotación o aprovechamiento de los recursos naturales		2															
Manejo ilícito de especies exóticas							1							1			
Daños en los recursos naturales	1	41	5	3	40	48	18	21	4	13	6	1	20	33		11	18
Contaminación ambiental		17		4	23	10	23	3	10	7	2	3	2	36			1
Contaminación ambiental por residuos sólidos peligrosos				3	9	1										1	
Contaminación ambiental por explotación de yacimiento minero o hidrocarburo		5		1		1		4	1	1	1	2	1				
Experimentación ilegal con especies, agentes biológicos o bioquímicos							1										
Ilícita actividad de pesca			2	1	4	2	2	1		2							5
Caza ilegal							1							5			
Invasión de áreas de especial importancia ecológica	1	1	2	2	5		2	6		1				2	1		3
Explotación ilícita de yacimiento minero y otros materiales	2	460	3	15	17	54	102	16	4	25	9	35	45	102	4	11	1
SUBTOTAL	21	655	29	93	233	137	198	86	45	82	99	58	247	260	11	86	47

TABLA 2. DELITOS REGISTRADOS EN COLOMBIA 2019

	AMAZONAS	ANTIOQUIA	ARAUCA	ATLÁNTICO	BOLÍVAR	BOYACÁ	CALDAS	CAQUETA	CASANARE	CAUCA	CESAR	CHOCÓ	CORDOBA	CUNDINAMARCA	GUAINIA	GUAJIRA	GUAVIARE
XI-A. DELITOS CONTRA LOS ANIMALES																	
Maltrato animal	3	134	13	61	27	59	44	10	16	35	18	3	20	153		6	4
SUBTOTAL	3	134	13	61	27	59	44	10	16	35	18	3	20	153	0	6	4
XII. DELITOS CONTRA LA SEGURIDAD PÚBLICA																	
Concierto para delinquir	8	485	13	78	193	31	54	33		31	49	35	38	199	1	15	7
Entrenamiento para actividades ilícitas																	
Terrorismo		69	63			1		2		10		2		1			
Financiación del terrorismo y de grupos de delincuencia organizada y administración de recursos relacionados con actividades terroristas y de la delincuencia organizada																	
Utilización ilegal de uniformes e insignias	2	58	2	3	10	16	18	16		17	2	8	4	21	1		1
Amenazas	83	2.069	437	1.793	1.856	1.575	625	614	283	2.386	1.655	533	2.388	1.764	62	918	188
Instigación a delinquir																	
Incendio	2	46	4	11	19	11	5	7	2	12	23	2	7	24			3
Daño en obras de utilidad social		2				1											
Provocación de inundación o derrumbe					1												
Perturbación en servicio de transporte público, colectivo u oficial		2				2	1			1							
Obstrucción a vías públicas que afecten el orden público		19		52	40	45		7	8	17	52	18		39			16
Pánico							1				1						
Disparo de arma de fuego contra vehículo		1		2		2					1			4			
Quien teniendo permiso para el porte o tenencia de armas de fuego la dispare sin que obre la necesidad de defender un derecho propio o ajeno contra injusta agresión actual o inminente e inevitable de otra manera		4			7	8	6	1	7	7	1	3	3	13			1
Daño en obras o elemento de los servicios de comunicaciones, energía y combustible						3	1										
Tenencia, fabricación y tráfico de sustancias u objetos peligrosos		2								2	1						
Empleo o lanzamiento de sustancias u objetos peligrosos				22		1	1			9							
Obstrucción de obras de defensa o de asistencia																	
Tráfico, transporte y posesión de materiales radioactivos o sustancias nucleares																	
Fabricación, tráfico, porte o tenencia de armas de fuego, accesorios, partes o municiones	20	1.632	47	3.766	1.055	710	769	183	226	367	425	284	196	566	9	647	46
Fabricación, tráfico y porte de armas, municiones de uso restringido, de uso privativo de las fuerzas armadas o explosivos		231	13	91	23	1	8	30	1	73	8	27	27	7	1	11	2

TABLA 2. DELITOS REGISTRADOS EN COLOMBIA 2019

	BIEN JURÍDICO / CONDUCTA PUNIBLE	AMAZONAS	ANTIOQUIA	ARAUCA	ATLÁNTICO	BOLÍVAR	BOYACÁ	CAJALÁ	CAQUETÁ	CASANARE	CAUCA	CEESAR	CHOCÓ	CÓRDOBA	CUNDINAMARCA	GUAINÍA	GUAVIARE	
	Empleo, producción, comercialización y almacenamiento de minas antipersona																	
	Fabricación, importación, tráfico, posesión y uso de armas químicas, biológicas y nucleares				1													
SUBTOTAL		115	4.620	579	5.820	3.207	2.405	1.488	893	527	2.932	2.218	894	2.681	2.638	74	1.611	244
XII-A. DELITOS CONTRA LA INTEGRIDAD MORAL																		
	Injuria y calumnia indirectas art. 315 C.P.	5	144	14	307	424	217	41	74	9	71	193	26	124	559	2	38	29
SUBTOTAL		5	144	14	307	424	217	41	74	9	71	193	26	124	559	2	38	29
XIII. DELITOS CONTRA LA SALUD PÚBLICA																		
	Violación de medida sanitarias											2						15
	Propagación de epidemia		1												2			
	Propagación de virus de inmunodeficiencia humana o de la Hepatitis B							3			1	2		2	1			
	Contaminación de aguas					1												
	Corrupción de alimentos, productos médicos o material profiláctico		95	32	28		8	5			1			7	9			20
	Imitación o simulación de alimentos, productos o sustancias		55		27						1	1	2	1	5			
	Fabricación y comercialización de sustancias nocivas para la salud		7				2						1		4			
	Enajenación ilegal de medicamentos		1		4									1				5
	Conservación o financiación de plantaciones		18				2		5		27			5				1
	Tráfico, fabricación o porte de estupefacientes	96	20.383	142	3.678	2.472	584	4.160	416	290	1.263	727	154	574	2.743	61	522	212
	Destinación ilícita de muebles o inmuebles	1	54		3	51	3	18	5		1	1			14			1
	Uso, construcción, comercialización y/o tenencia de semisumergibles o sumergibles										1							
	Estímulo al uso ilícito de drogas		3															
	Suministro o formulación ilegal de drogas						1											
	Suministro de droga a menor	4	78	1	22	21	25	20		5				1	8			
	Tráfico de sustancias para procesamiento de narcóticos	20	48	2	2	3	3	2	2	101	2	3	3	3	2	2	1	9
	Porte de sustancias		1										1		6			
	Existencia, construcción y utilización ilegal de pistas de aterrizaje																	
	Quien trafique, compre, venda o comercialice componentes anatómicos humanos						1											
SUBTOTAL		121	20.744	177	3.764	2.548	629	4.208	428	290	1.402	735	161	594	2.792	63	564	222
XIV. DELITO CONTRA MECANISMOS DE PARTICIPACIÓN DEMOCRÁTICA																		
	Perturbación de certamen democrático		2		1	12	4					8	15	3				1

TABLA 2. DELITOS REGISTRADOS EN COLOMBIA 2019

BIEN JURÍDICO / CONDUCTA PUNIBLE	AMAZONAS	ANTIOQUIA	ARAUCA	ATLÁNTICO	BOLÍVAR	BOYACÁ	CAJUMÁN	CASANARE	CAUCA	CEESAR	CHOCÓ	CÓRDOBA	CUNDINAMARCA	GUAINÍA	GUAVIARE	
Construimiento al sufragante		14	1	3	5	9	4	2	10	11	8	7	25	1		
Fraude al sufragante		13	1	2	6	4	1	1		2	1	3	9	3		
Fraude en inscripción de cédulas		26	1	11	13	29	5	2	3	14	14	13	18	1	5	
Elección ilícita de candidatos					3	17						1				
Corrupción de sufragante	4	37	5	22	36	32	11	8	13	11	3	11	60	2	2	
Tráfico de votos												2				
Voto fraudulento	1	12		6	1	8		1	2	4	12	3	3	1	5	
Favorecimiento de voto fraudulento		1		1							3	1		1		
Mora en la entrega de documentos relacionados con una votación		1		1						1						
Alteración de resultados electorales		5	3	1	6	3	2	2	3	25	4	4	10	5		
Ocultamiento, retención y posesión ilícita de cédula	3	15		3	3	4	1	1	4		2	7	4	1		
Denegación de inscripción						1							1			
Financiación de campañas electorales con fuentes prohibidas						1						2				
Violación de los topes o límites de gastos en las campañas electorales						1										
Omisión de información del aportante															1	
SUBTOTAL	8	126	11	51	85	113	34	19	14	54	83	57	130	6	23	0
XV. DELITOS CONTRA LA ADMINISTRACIÓN PÚBLICA																
Peculado por apropiación	23	66	1	13	66	39	10	1	2	12	4	25	22	51	1	9
Peculado por uso	2	10			3	1	3	1	1			4		5		
Peculado por aplicación oficial diferente	3	6		2	7	3	3		1	2	12			6	1	
Peculado culposo		9		7					1	1		1	2			
Omisión del agente retenedor o recaudador		209	13	294	118	158	60	70	10	22	44	247	78	89		213
Fraude de subvenciones		10			14	5		1	1	1			1			
Concusión		73	8	27	25	20	8	7	8	4	6	6	30	1	8	3
Cohecho propio		9			10	16	2		5	34		4	4		1	
Cohecho impropio		5			2	1		1	1	2		3	1	1		
Cohecho por dar u ofrecer	2	72	2	21	9	4	5	2	15	6	4	61	86	1	20	
Violación del régimen legal o constitucional de inhabilidades e incompatibilidades		3		2		1	5	4					1			
Interés indebido en la celebración de contratos		9		3	19	8	1		2	1	3	6	12	1	3	
Contrato sin cumplimiento de requisito legal	11	55	5	15	23	30	17	7	15	23	12	22	38	11	3	

TABLA 2. DELITOS REGISTRADOS EN COLOMBIA 2019

BIEN JURÍDICO / CONDUCTA PUNIBLE	AMAZONAS	ANTIOQUIA	ARAUCA	ATLÁNTICO	BOLÍVAR	BOYACÁ	CAJALÁ	CAQUETÁ	CASANARE	CAUCA	CEESAR	CHOCÓ	CÓRDOBA	CUNDINAMARCA	GUAINÍA	GUAVIARE
Acuerdos restrictivos de la competencia		2								2						
Tráfico de influencias de servidor público		8		2	3	9	3		2	3	11	1	1	3		1
Tráfico de influencias de particular		1	1	3			1			3	1					1
Enriquecimiento ilícito de servidor público	4	3	1	1	6	8				6	8	6	3	12	1	
Prevaricato por acción	1	110	18	197	117	80	37	10	29	33	38	16	26	67	43	3
Prevaricato por omisión		119	39	48	64	51	16	4	9	30	32	8	12	101	31	
Abuso de autoridad por acto arbitrario e injusto	2	368	21	334	427	138	115	58	55	118	143	44	34	322	5	14
Abuso de autoridad por omisión de denuncia		5	2	11		1	3		4	1		1		1		
Revelación de secretos																
Utilización de asunto sometido a secreto o reserva																
Utilización indebida de información oficial privilegiada		6														
Asesoramiento y otras actuaciones ilegales		1									1			1	1	
Intervención en política	1	3			2	8	3	2	4	12				8		
Empleo ilegal de la fuerza pública						1					2			1	4	
Omisión de apoyo				1												2
Usurpación de funciones públicas		1	1	3		2	2	1			1		4	1		
Simulación de investidura o cargo	1	9		2	4		1	1		3	2	2	2	2		3
Abuso de función pública		8		1	7	8					5	14	4	7		
Violencia contra servidor público	15	914	26	281	169	164	201	57	43	161	125	26	65	363	9	38
Perturbación de actos oficiales		1			1	1										
Utilización indebida de información obtenida en el ejercicio de función pública				1			1									
Asociación para la comisión de un delito contra la administración pública		1					1							1		
SUBTOTAL	65	2.096	137	1.269	1.096	757	498	220	188	465	480	439	343	1.216	19	408
XVI. DELITOS CONTRA LA EFICAZ Y RECTA IMPARTICIÓN DE JUSTICIA																
Falsa denuncia	3	87	2	38	27	22	7	2	2	14	6	5	31	38	1	4
Falsa denuncia contra persona determinada		13	1	3	21	4	7	2	2	3	2	4	3	3		
Falsa autoacusación											2		1			
Omisión de denuncia de particular					1									3	1	
Falso testimonio	2	164	11	12	33	50	49	9	12	10	16	4	8	67	3	1

TABLA 2. DELITOS REGISTRADOS EN COLOMBIA 2019

BIEN JURÍDICO / CONDUCTA PUNIBLE	AMAZONAS	ANTIOQUIA	ARAUCA	ATLÁNTICO	BOLÍVAR	BOYACÁ	CAJAS	CAQUETÁ	CASANARE	CAUCA	CEZAR	CHOCÓ	CÓRDOBA	CUNDINAMARCA	GUAINÍA	GUAYRA	GUAVARE	
Soborno		2			1		1	2		1								
Soborno en la actuación penal		1		2				1		1								
Infringe a los deberes profesionales		15		6	10	18		5	1	4	6	1		6		1	1	
Favorecimiento						3						2		3				
Receptación	6	6.412	57	251	1.140	189	64	33	47	475	144	17	280	311	16	114	10	
Comercialización de autopartes hurtadas																		
Fuga de presos	1	1.111	21	366	595	102	121	36	43	128	289	17	164	146		128	6	
Favorecimiento de fuga		7		6	2	6			2					4				
Fraude procesal	6	385	13	478	351	124	90	31	32	96	155	34	118	220	1	24	5	
Fraude a resolución judicial o administrativa de policía	12	1.545	162	98	197	348	1.410	132	126	403	163	22	174	292	1	25	7	
Amenazas a testigos	3	19			11	1	16	5	2	12	1	2	1	14				
Ocultamiento, alteración o destrucción de elemento probatorio	2	7		5	1	1				2	1	1		2		4		
Impedimento o perturbación de la celebración de audiencias públicas		1		2	1	1		2	4									
SUBTOTAL	35	9.769	267	1.267	2.389	869	1.765	260	273	1.149	785	109	780	1.109	20	303	34	
XVII. DELITOS CONTRA LA EXISTENCIA Y SEGURIDAD DEL ESTADO																		
Menoscabo de la integridad nacional																		
Instigación a la guerra																		
Actos contrarios a la defensa de la nación																		
Aceptación indebida de honores																		
Espionaje				2														
SUBTOTAL	0	0	0	2	0	0	0	0	0	0	0	0	0	0	0	0	0	0
XVIII. DELITOS CONTRA EL RÉGIMEN CONSTITUCIONAL Y LEGAL																		
Rebelión		8	32		25	1			1	15	2	55		1		3		
Asonada		8	1	37	55		6	2		9	17	2	10	25		3		
Conspiración																		
SUBTOTAL	0	16	33	37	80	1	6	2	1	24	19	57	10	26	0	6	0	0
TOTAL GENERAL DE DELITOS 2019	1.818	190.981	5.919	59.056	43.370	30.826	23.632	9.012	9.926	33.764	23.634	7.189	21.064	74.165	885	15.336	1.946	0,15%
PORCENTAJE DE PARTICIPACIÓN	0,14%	14,35%	0,44%	4,44%	3,26%	2,32%	1,78%	0,88%	0,75%	2,54%	1,78%	0,54%	1,66%	5,57%	0,08%	1,15%	0,15%	0,15%

TABLA 2. DELITOS REGISTRADOS EN COLOMBIA 2019

BIEN JURÍDICO / CONDUCTA PUNIBLE	HUILA	MAGDALENA	META	MARIÑO	NORTE DE SANTANDER	PUTUMAYO	QUINDIÓ	RISARALDA	SAN ANDRÉS	SANTANDER	SUCRE	TOLIMA	VALLE	VAUPÉS	YICHIDA	BOGOTÁ D.C.	TOTAL
I. DELITOS CONTRA LA VIDA Y LA INTEGRIDAD PERSONAL																	
Apología del genocidio																	0
Homicidio	258	253	228	571	538	169	193	221	25	292	161	257	2.244	4	20	1.051	12.746
Feminicidio	5	13	2	9	1			7		11	4	10	27			15	179
Inducción o ayuda al suicidio	1									1		2				3	7
Homicidio culposo (en accidente de tránsito)	165	182	165	193	215	40	86	127	26	266	66	249	787	1	4	511	6.054
Lesiones personales	3.326	2.414	3.591	3.025	2.731	326	1.634	1.917	406	6.348	1.679	4.820	12.304	106	51	22.799	119.034
Incapacidad para trabajar o enfermedad					1											5	6
Defornidad		2	1	9		1				2	2	1	3	2	1	3	53
Perturbación funcional					1							1					7
Lesiones con perturbación psíquica transitoria		2	1	20	4		1	5			2	7	1		1	4	72
Pérdida anatómica o funcional de un órgano o miembro	1	1		1	1	1	2	1	1	1	5	1	1			3	42
Lesiones con agentes químicos, ácido o sustancias similares	2		1	2	2						1	2	2			7	30
Parto o aborto preterintencional		1		1								2	1			4	14
Lesiones culposas (en accidente de tránsito)	1.283	744	1.301	1.451	967	144	416	2.990	108	3.282	409	2.517	6.821	11	2	2.673	40.149
Aborto	4	8	3	3	3	4	4	1		12	3	8	6			7	119
Aborto sin consentimiento			1	2						1	1		1			1	11
Lesiones al feto				1												2	10
Lesiones culposas al feto																	0
Abandono	1		2	10	7	1		7		9	1	12	21			68	233
Omisión de socorro	3			2	1	1	3	2	1	2		6	3			11	89
Actos de racismo o discriminación	5	2	11	9	6		1	6		12	1	8	38			85	279
Hostigamiento por motivos de raza, religión, ideología, política u origen nacional, étnico o cultural	1	1	2	5		3	3	3	1	2		4	16		1	11	104
SUBTOTAL	5.054	3.623	5.309	5.314	4.477	687	2.343	5.281	573	10.241	2.335	7.907	22.276	124	80	27.263	179.238
II. DELITOS CONTRA PERSONAS Y BIENES PROTEGIDOS POR EL DERECHO INTERNACIONAL HUMANITARIO																	
Lesiones en persona protegida		2	1	1	5						1	5	1			3	47
Acceso carnal violento en persona protegida		1	1	2	1					2		5	1			9	38
Actos sexuales violentos en persona protegida				1				1		2						4	21
Actos sexuales con persona protegida menor de catorce años	3	1	2	1	3	1	1	1					1			11	33
Denudez forzada en persona protegida		1															1
Aborto forzado en persona protegida																	1

TABLA 2. DELITOS REGISTRADOS EN COLOMBIA 2019

BIEN JURÍDICO / CONDUCTA PUNIBLE	HUILA	MAGDALENA	META	NARIÑO	NORTE DE SANTANDER	PUTUMAYO	QUINDÍO	RISARALDA	SAN ANDRÉS	SANTANDER	SUCRE	TOLIMA	VALLE	VAUPÉS	VICHADA	BOGOTÁ D.C.	TOTAL
Esclavitud sexual en persona protegida																1	1
Trata de personas en persona protegida con fines de explotación sexual																2	2
Utilización de medios y métodos de guerra ilícitos	1			40	23					3							126
Actos de terrorismo				1												1	4
Actos de barbarie																	0
Actos de discriminación racial			1	3	1			1		6		1	5			14	59
Detención ilegal y privación del debido proceso																	0
Constreñimiento a apoyo bélico				3	2							1					11
Despojo en el campo de batalla						1											1
Omisión de medidas de socorro y asistencia humanitaria				1								1				2	7
Destrucción y apropiación de bienes protegidos																3	3
Represalia																	0
Deportación, expulsión, traslado o desplazamiento forzado de población civil					1								2				5
Reclutamiento ilícito	3		12	15	19	8		2		2		6	12	1		4	203
Exacción o contribuciones arbitrarias												2					2
Destrucción del medio ambiente					1												1
SUBTOTAL	7	5	17	68	56	10	0	5	0	15	1	20	23	1	0	54	566
III. DELITOS CONTRA LA LIBERTAD INDIVIDUAL Y OTRAS GARANTÍAS																	
Desaparición forzada	38	38	50	135	232	40	7	14		95	44	39	126	1	5	155	1.981
Secuestro simple					8							1	1	1			25
Secuestro extorsivo	2	1		3	11				2	4	1		11			4	67
Celebración indebida de contratos de seguros													10			7	22
Apoderamiento de aeronave, naves o medio de transporte colectivo																	0
Privación ilegal de libertad			2	1	4	1						1	4			2	24
Prolongación ilícita de privación de la libertad							1			1		6	1				11
Detención arbitraria especial														1			2
Desconocimiento de habeas corpus																	0
Tortura	1	8	2	7	1	2		1		7		5	7			5	84
Desplazamiento forzado	197	84	166	426	719	132	36	42	1	211	20	274	839	1	17	93	8.827
Constreñimiento ilegal	166	131	1.216	559	525	19	43	357	1	471	24	384	1.543	2	2	574	12.254
Constreñimiento para delinquir	1	1	1	2	6			3		4		4	44			1	151

TABLA 2. DELITOS REGISTRADOS EN COLOMBIA 2019

BIEN JURÍDICO / CONDUCTA PUNIBLE	HUILA	MAGDALENA	NETA	NARIÑO	NORTE DE SANTANDER	PUTUMAYO	QUINDÍO	RISARALDA	SAN ANDRÉS	SANTANDER	SUCRE	TOLIMA	VALLE	VAUPÉS	VICHADA	BOGOTÁ D.C.	TOTAL
Fraudulenta internación en asilo, clínica o establecimiento similar				2	1			1					1				11
Trata de personas	4		1	2	3	1	2	5		8	1	1	14			35	113
Tráfico de migrantes																	1
Tráfico de niñas, niños y adolescentes				3						1		2				2	8
Uso de menores de edad para la comisión de delitos	4		6	9	4			2		8		11	25			33	182
Violación de habitación ajena	69	51	59	101	151	15	20	40	2	106	19	115	239	3	2	272	2.190
Violación de habitación ajena por servidor público	1			2	1		1			1		1	3			2	19
Violación en lugar de trabajo	1	3	1	8	1	2		3		3		3	7			11	100
Violación ilícita de comunicaciones		6		1	1	3		1		4		1	6			10	60
Divulgación y empleo de documento reservados			1	3						1		2	2			1	15
Violación ilícita de comunicaciones o correspondencia de carácter oficial				1						1		2	1			3	9
Utilización ilícita de redes de comunicaciones	1												2				12
Violación de la libertad de trabajo	1				2					6		2	8			1	45
Sabotaje			1	1													3
Violación de los derechos de reunión y asociación					1		1	3		34		3	28			3	95
Violación a la libertad religiosa								1									16
Impedimento y perturbación de ceremonia religiosa												1	2				3
Daños o agravios a persona o a cosas destinadas al culto	2											1					4
Irrespeto a cadáveres	1			9									3		1	1	26
SUBTOTAL	489	324	1.506	1.274	1.671	212	114	473	6	966	109	859	2.927	9	27	1.215	26.360
IV. DELITOS CONTRA LA LIBERTAD, INTEGRIDAD Y FORMACIÓN SEXUALES																	
Acceso carnal violento	143	117	120	249	106	43	42	91	10	162	73	210	446	9	13	596	4.527
Acto sexual violento	80	86	72	154	58	33	31	70	10	121	34	138	314	7	2	553	3.301
Acceso carnal o acto sexual en persona puesta en incapacidad de resistir	12	11	18	16	20	4	6	10	1	34	4	28	53			89	583
Acceso carnal abusivo con menor de 14 años	239	213	171	193	153	99	68	125	10	340	110	299	641	7	19	1.030	7.342
Actos sexuales con menor de 14 años	577	315	499	261	364	153	192	565	20	858	242	618	1.534	6	15	2.864	16.141
Acto sexual	79	29	62	96	22	30	21	37	18	120	46	92	241	2	5	449	2.508
Acceso carnal o acto sexual abusivo con incapaz de resistir	46	19	46	53	23	4	15	33	2	67	12	69	147	5	1	250	1.493
Proxenetismo con menor de edad	2	2	4		2			6	3	3		3	4			2	79
Inducción a la prostitución	2	4	10	3	10	1	4	8	1	20	2	15	24	2		48	249
Constratamiento a la prostitución				2	4					2		1	3			2	29

TABLA 2. DELITOS REGISTRADOS EN COLOMBIA 2019

BIEN JURÍDICO / CONDUCTA PUNIBLE	HUILA	MAGDALENA	META	NARIÑO	NORTE DE SANTANDER	PUTUMAYO	QUINDÍO	RISARALDA	SAN ANDRÉS	SANTANDER	SUCRE	TOLIMA	VALLE	VAUPÉS	VICHADA	BOGOTÁ D.C.	TOTAL
Demandas de explotación sexual comercial de persona menor de 18 años de edad	7	4	12	1	17		2	19	3	12	2	4	24	2		5	298
Estímulo a la prostitución de menores	1		1							3			1			12	25
Pornografía con menores	22	24	24	17	29	5	5	13	3	43	6	28	75		1	365	1.061
Utilización o facilitación de medios de comunicación para ofrecer servicios sexuales de menores	14	7	16	1	6		10	11	1	29		27	48			46	422
Turismo sexual																	1
SUBTOTAL	1.224	831	1.055	1.046	814	372	396	988	82	1.814	531	1.532	3.555	40	56	6.311	38.059
V. DELITOS CONTRA LA INTEGRIDAD MORAL																	
Injuria	176	158	290	922	148	23	131	207	17	781	156	445	1.130	5	17	1.159	11.527
Calumnia	240	244	296	906	185	55	151	292	17	717	134	589	2.062	3	4	2.477	15.309
Injuria y calumnia indirectas	44	56	34	49	13	8	2	7	1	139	17	21	56			122	1.005
Injuria por vías de hecho	172	91	347	308	336	13	92	115	4	227	164	510	954	10	5	993	7.640
Injurias o calumnias recíprocas	1		15	5	7	1		17		3						28	98
SUBTOTAL	633	549	982	2.190	689	100	376	638	39	1.867	471	1.565	4.202	18	26	4.779	35.579
VI. DELITOS CONTRA LA FAMILIA																	
Violencia intrafamiliar	2.336	1.612	3.005	3.294	2.649	461	672	1.986	153	5.224	1.189	3.198	9.649	91	58	36.178	116.461
Ejercicio arbitrario de la custodia de hijo menor de edad	118	96	188	136	232	17	41	93	8	156	66	98	531			1.269	5.049
Maltrato mediante restricción a la libertad física	1	1		1	1		2					1	30			23	120
Mendicidad y tráfico de menores													1			1	2
Adopción irregular			1														4
Inasistencia alimentaria	1.973	550	1.164	603	1.243	170	360	578	26	2.200	451	1.775	3.020	9	18	5.151	31.406
Malversación y dilapidación de bienes de familiares																1	5
Incesto	1		1	1	2	1	2	1		5		5	2			5	42
Supresión, alteración o suposición del estado civil	1										2	1	1			3	15
SUBTOTAL	4.380	2.259	4.359	4.035	4.127	649	1.077	2.658	187	7.585	1.708	5.078	13.234	100	76	42.631	153.104
VII. DELITOS CONTRA EL PATRIMONIO ECONÓMICO																	
Hurto			2	3	10					5		4	3			29	104
Hurto abigeato	104	170	229	46	22	5	32	28		139	146	243	130		10	15	3.331
Hurto automotores	45	66	60	285	209	16	33	66	1	78	15	75	2.398			3.637	10.500
Hurto calificado otras circunstancias			1	4	3							1				10	49

TABLA 2. DELITOS REGISTRADOS EN COLOMBIA 2019

BIEN JURÍDICO / CONDUCTA PUNIBLE	HUILA	MAGDALENA	META	MARIÑO	NORTE DE SANTANDER	PUTUMAYO	QUINDÍO	RISARALDA	SAN ANDRÉS	SANTANDER	SUCRE	TOLIMA	VALLE	VAUPÉS	VEGUADA	BOGOTÁ D.C.	TOTAL
Hurto de armas y efectos destinados a la seguridad y defensa nacional																	1
Hurto entidades comerciales	866	1.055	1.317	896	1.254	202	911	1.231	120	2.740	632	1.574	5.849	14	57	18.690	61.647
Hurto entidades financieras	2	3	1	3				1	1	2	7	1	21			55	141
Hurto motocicletas	878	842	825	1.183	1.056	324	232	175	68	1.404	569	567	4.636	2	25	4.159	35.707
Hurto personas	5.007	4.159	5.763	5.854	4.561	359	2.597	3.775	379	11.548	2.287	6.321	26.369	26	81	127.835	306.835
Hurto piratería terrestre		12		3	19		1			6	3	13	21			53	318
Hurto residencias	1.080	911	1.745	828	1.137	200	1.009	778	113	2.241	577	2.024	4.007	23	102	9.904	46.466
Alteración, desfiguración y suplantación de marca de ganado																	0
Extorsión	196	172	434	263	373	87	65	149	6	195	83	259	1.064	1	21	908	8.207
Estafa	864	556	902	925	1.044	142	477	926	52	1.939	364	1.293	4.365	10	18	10.524	41.271
Emisión y transferencia ilegal de cheque	10	5	5	4	3		4	2		8		2	28			32	166
Abuso de confianza	278	221	341	170	277	45	127	281	18	519	155	304	1.007	3	6	1.812	10.233
Abuso de confianza calificado	27	25	16	18	18	4	8	19	2	56	5	30	100			192	918
Corrupción privada	1												1			7	10
Administración destral	3		3	2	3		1	7		7		4	37			11	173
Abuso de condiciones de inferioridad	6		9	12	16		4	14		41		18	138			115	546
Aprovechamiento de error ajeno	9	1	30	43	6	2	4	14		34	2	15	128		1	105	557
Alzamiento de bienes	3		1	5	1		2	5		11	1	7	24			12	138
Sustracción de bien propio													1				13
Disposición de bien propio gravado con prenda										2			1			1	6
Defraudación de fluidos	6	7	5	5	3		4	1		15	1	7	150			42	390
Del acceso ilegal o prestación ilegal de los servicios de telecomunicaciones																	2
Utilización indebida de información privilegiada				1	1											9	17
Malversación y dilapidación de bienes		3			2								2				7
Gestión indebida de recursos sociales	1																12
Usurpación de tierras	1		2	5	5	1		1		10	3	5	25			2	157
Usurpación de aguas										2			1				10
Invasión de tierra o edificaciones	8	38	48	12	36	2	9	5		41	13	34	96			50	762
Perturbación de la posesión sobre inmueble	19	49	25	31	41	1	4	9	1	98	22	47	111			146	1.174
Daño en bien ajeno	735	368	786	745	565	64	287	299	96	1.304	392	947	1.900	11	12	3.932	22.210
Manipulación de equipos terminales móviles																1	4
Explotación de menores de edad	2	1		1	1			1		2			3			20	54
SUBTOTAL	10.151	8.666	12.548	11.347	10.666	1.454	5.811	7.787	857	22.447	5.277	13.795	52.616	90	333	182.309	552.136

TABLA 2. DELITOS REGISTRADOS EN COLOMBIA 2019

BIEN JURÍDICO / CONDUCTA PUNIBLE	HUILA	MAGDALENA	META	NARIÑO	NORTE DE SANTANDER	PUTUMAYO	QUINDÍO	RISARALDA	SIN ANDRÉS	SANTANDER	SUCRE	TOLIMA	VALLE	VAUPÉS	VICHADA	BOGOTÁ D.C.	TOTAL
VII BIS. DE LA PROTECCIÓN DE LA INFORMACIÓN Y DE LOS DATOS																	
Acceso abusivo a un sistema informático	61	116	44	86	78	2	30	61	1	134	5	58	354			1.018	3.182
Obtención ilegítima de sistema informático o red de telecomunicación			1		2			11		7		2	7			34	105
Intercepción de datos informáticos	3	3	3	7	4		1	1		10	1	3	33			257	510
Dañó informático	7	1	4	6	4	2	3	5		13	2	5	17			92	255
Uso de software malicioso	6	5	9	2	5	1	1			15	2	1	30			269	454
Violación de datos personales	47	27	75	65	152	16	14	36	4	229	25	120	261		1	1.041	3.157
Suplantación de sitios web para capturar datos personales	6	14	9	17	37	5	4	6	3	47	11	29	93	1	2	560	1.258
Hurto por medios informáticos y semejantes	127	184	400	199	234	22	142	239	9	631	130	293	1.612	1	2	3.288	11.435
Transferencia no consentida de activos	136	15	49	35	86		7	11	4	50	2	94	93			650	1.735
SUBTOTAL	393	365	594	417	602	48	202	370	21	1.136	178	605	2.500	2	5	7.209	22.091
VIII. DELITOS CONTRA LOS DERECHOS DE AUTOR																	
Violación a los derechos morales de autor																	0
Defraudación a los derechos patrimoniales de autor	248	15	139	21	1.930	51		4		7		387	3			44	8.450
SUBTOTAL	248	15	139	21	1.930	51	0	4	0	0	7	387	3	0	0	44	8.450
IX. DELITOS CONTRA LA FE PÚBLICA																	
Falsificación de moneda nacional o extranjera	1	1		2	4	1		1		3		3	4			23	74
Tráfico de moneda falsificada	11	8	7	8	7		2	1		16	5	13	8			44	258
Tráfico, elaboración y tenencia de elemento destinados a la falsificación de moneda					1								2			1	8
Emisiones ilegales	1		1							1						1	4
Circulación ilegal de monedas					1								2				4
Falsificación o uso fraudulento de sello oficial				1	2					2			1			5	13
Falsificación de efecto oficial timbrado										1							2
Circulación y uso de efecto oficial o sello falsificado										1			1				6
Emisión ilegal de efectos oficiales																	0
Falsedad marca	26	140	44	20	29	11	13	13		60	39	42	155		2	202	1.542
Falsedad ideológica en documento público	55	32	39	36	41	9	3	12	3	55	10	45	91		1	814	2.015
Falsedad material en documento público	53	118	65	107	117	21	27	76	2	195	34	105	448	1	2	3.192	6.568
Obtención de documento público falso	1	4	1	3	7	3	5			7	1	1	6			31	121
Falsedad en documento privado	138	350	163	307	321	27	53	139	14	422	248	246	948	3	5	6.175	15.042
Uso de documento falso	275	437	280	279	292	53	173	199	2	395	104	365	493	1	1	322	9.514
Destrucción, supresión u ocultamiento de documento público	12	42	15	33	25	10	36	43	1	33	12	118	261			391	1.610

TABLA 2. DELITOS REGISTRADOS EN COLOMBIA 2019

BIEN JURÍDICO / CONDUCTA PUNIBLE	HUILA	MAGDALENA	META	MARIÑO	NORTE DE SANTANDER	PUTUMAYO	QUINDIÓ	RISARALDA	SAN ANDRÉS	SANTANDER	SUCRE	TOLIMA	VALLE	VAUPÉS	YICHIDA	BOGOTÁ D.C.	TOTAL
Destrucción, supresión y ocultamiento de documento privado	4	4	2	11	6		2	14		9	4	20	93			79	371
Falsedad para obtener prueba de hecho verdadero		21	47					5		62		12	8			2	407
Falsedad personal	301	636	697	624	407	150	227	308	14	963	136	336	2.419	1	9	8.560	28.516
SUBTOTAL	878	1.793	1.361	1.431	1.260	282	539	816	36	2.225	593	1.306	4.940	6	20	19.842	66.075
X. DELITOS CONTRA EL ORDEN ECONÓMICO SOCIAL																	
Favorecimiento por servidor público de contrabando de hidrocarburos o sus derivados				1	5										1		25
Acaparamiento	1		1													1	4
Especulación																	3
Alteración y modificación de calidad, cantidad, peso o medida		2		1	1			1				1	1			4	18
Ofrecimiento engañoso de productos y servicio													1			23	32
Agotaje																2	5
Pánico económico	1				1								1			6	10
Ilícita explotación comercial																1	3
Daño en materia prima, producto agropecuario o industrial	1			1						1							4
Usura	3	9	1	15	19	1	6	4		16		9	102			58	429
Usurpación de derechos de propiedad industrial y derechos de obtenedores de variedades vegetales	6	2	4	1	8	1	1	5		10		8	40			182	463
Uso ilegítimo de patentes				1	3					1			4			6	18
Violación de reserva industrial o comercial												1				5	12
Sustracción de cosa propia al cumplimiento de deberes constitucionales o legales																	0
Exportación o importación ficticia																3	4
Aplicación fraudulenta de crédito oficialmente regulado	57	6	1	156	2	4				3		40	58			15	752
Ejercicio ilícito de actividad monopolística de arbitrio rentístico	4	31	1	1	8	8	8	4	2	8	57	58	3			143	773
Evasión fiscal										1			16			4	24
Utilización indebida de fondos captados del público																3	5
Operaciones no autorizadas con acronistas o asociados																2	3
Capatación masiva y habitual de dineros	7	3	11	14	1	2	3	4		6	1	4	20			140	438
Manipulación fraudulenta de especies inscritas en el Registro Nacional de Valores e Intermedios																	1
Urbanización ilegal	10	1	23	1	1	2	2	1	6	14		4	2			169	329
Contrabando de hidrocarburos y sus derivados		5		7	9	8							1		22	32	104
Contrabando	48	1.747	67	2.934	5.060	68	2	5	1	1.562	132	72	2.676		91	380	24.707
Favorecimiento de contrabando de hidrocarburos		12		53	277	4				5	1	1	1		7		828
Favorecimiento de contrabando		10		30	10			3		9			19			78	305

TABLA 2. DELITOS REGISTRADOS EN COLOMBIA 2019

BIEN JURÍDICO / CONDUCTA PUNIBLE	HUILA	MAGDALENA	META	MARIÑO	NORTE DE SANTANDER	PUTUMAYO	QUINDIÓ	RISARALDA	SAN ANDRÉS	SANTANDER	SUCRE	TOLIMA	VALLE	VAUPÉS	YICHIDA	BOGOTÁ D.C.	TOTAL
Defraudación a las rentas de aduanas		1											7			22	38
Favorecimiento por servidor público		1											1			5	10
Lavado de activos	1	1	4	7	17	3	1	2		3	1	1	17		1	121	225
Omisión de control																	2
Omisión de control en el sector de la salud																	0
Testaterato						1				2						3	6
Apoderamiento de hidrocarburos, sus derivados, biocombustibles o mezclas que los contengan	1	17	9	114	67	19				35		3	23			3	384
Apoderamiento o alteración de sistemas de identificación																	1
Recepción con base a los artículos 327 a y b	2	5	3	27	7	1	2			11		3	4			7	105
Destinación ilegal de combustibles				13									3			1	37
Enriquecimiento ilícito de particulares	1			13	6	4	1			3	1	13	8			21	88
SUBTOTAL	143	1.853	126	3.390	5.502	117	24	31	9	1.690	193	218	3.008	0	122	1.440	30.195
XI. DELITOS CONTRA LOS RECURSOS NATURALES Y EL MEDIO AMBIENTE																	
Ilícito aprovechamiento de los recursos naturales renovables	63	97	52	79	60	28	11	32		197	154	54	95	21	6	46	1.969
Violación de fronteras para la explotación o aprovechamiento de los recursos naturales				1	1				2			1	2				9
Manejo ilícito de especies exóticas												1	2				5
Daños en los recursos naturales	11	21	99	21	15	6	1	15	6	94	6	39	28		1	9	655
Contaminación ambiental	1	6	5	13	9	2	2	12	4	22	2	5	9			29	262
Contaminación ambiental por residuos sólidos peligrosos	1				4		1	1					4				25
Contaminación ambiental por explotación de yacimiento minero o hidrocarburo			1	2	1											2	22
Experimentación ilegal con especies, agentes biológicos o bioquímicos																	1
Ilícita actividad de pesca		1	8				1	1	5	3			2				38
Caza ilegal										2		3					11
Invasión de áreas de especial importancia ecológica		5	4	1	3	1	1	1		1		5	9			2	59
Explotación ilícita de yacimiento minero y otros materiales	22	12	43	18	59	13	16	24		63	18	21	80	1	4	27	1.326
SUBTOTAL	98	142	212	135	152	50	33	86	17	382	180	129	231	22	11	115	4.382
XI-A. DELITOS CONTRA LOS ANIMALES																	
Maltrato animal	49	14	35	50	30	7	30	37	1	104	17	64	92	1	1	120	1.258
SUBTOTAL	49	14	35	50	30	7	30	37	1	104	17	64	92	1	1	120	1.258

TABLA 2. DELITOS REGISTRADOS EN COLOMBIA 2019

BIEN JURÍDICO / CONDUCTA PUNIBLE	HUILA	MAGDALENA	META	MAIRIO	NORTE DE SANTANDER	RIZARALDA	SAN ANDRÉS	SANTANDER	SUCRE	TOLIMA	VALLE	VAUPÉS	VICHADA	BOGOTÁ D.C.	TOTAL	
XII. DELITOS CONTRA LA SEGURIDAD PÚBLICA																
Concierto para delinquir	15	41	60	81	40	58	37	1	47	18	27	162	1	4	420	2.282
Entrenamiento para actividades ilícitas	2															2
Terrorismo		1	8	9	4	3				1	7					182
Financiación del terrorismo y de grupos de delincuencia organizada y administración de recursos relacionados con actividades terroristas y de la delincuencia organizada					1											1
Utilización ilegal de uniformes e insignias	6	2	16	7	9	4	2	6	14	2	17	16			24	304
Amenazas	1.538	1.290	2.412	2.238	1.867	434	430	51	2.140	979	1.856	7.083	7	40	6.512	48.665
Instigación a delinquir		1									3					4
Incendio	6	30	5	4	3	2	6	1	11	26	34	17	2		17	342
Daño en obras de utilidad social			5	11					2							21
Provocación de inundación o derrumbe																1
Perturbación en servicio de transporte público, colectivo u oficial															4	10
Obstrucción a vías públicas que afecten el orden público	2	10	33	2	34	4	2	20	11	20	16				16	483
Pánico								1		1						5
Disparo de arma de fuego contra vehículo					2			3								15
Quien teniendo permiso para el porte o tenencia de armas de fuego la dispare sin obre la necesidad de defender un derecho propio o ajeno contra injusta agresión actual o inminente e inevitable de otra manera	2	6	1	16	1	2	1	33		5	35				3	166
Daño en obras o elemento de los servicios de comunicaciones, energía y combustible																4
Tenencia, fabricación y tráfico de sustancias u objetos peligrosos											2					10
Empleo o lanzamiento de sustancias u objetos peligrosos	2			3	21			6			6				4	75
Obstrucción de obras de defensa o de asistencia															1	1
Tráfico, transporte y posesión de materiales radioactivos o sustancias nucleares																0
Fabricación, tráfico, porte o tenencia de armas de fuego, accesorios, partes o municiones	278	242	344	402	775	108	242	19	951	241	589	1.945	2	29	999	18.423
Fabricación, tráfico y porte de armas, municiones de uso restringido, de uso privativo de las fuerzas armadas o explosivos	3	11	16	99	51	7	2	16	16	1	17	62	1	11	103	970
Empleo, producción, comercialización y almacenamiento de minas antipersona					4											4
Fabricación, importación, tráfico, posesión y uso de armas químicas, biológicas y nucleares																1
SUBTOTAL	1.854	1.634	2.900	2.872	2.758	745	857	72	3.245	1.280	2.567	9.354	13	84	8.103	71.971
XII-A. DELITOS CONTRA LA INTEGRIDAD MORAL																
Injuria y calumnia indirectas art. 315 CP.	34	149	102	81	129	2	9	24	9	230	34	321	2		969	4.419
SUBTOTAL	34	149	102	81	129	2	9	24	9	230	34	321	0	2	969	4.419

TABLA 2. DELITOS REGISTRADOS EN COLOMBIA 2019

BIEN JURÍDICO / CONDUCTA PUNIBLE	HUILA	MAGDALENA	NETA	NARIÑO	NORTE DE SANTANDER	PUTUMAYO	QUINDÍO	RISARALDA	SAN ANDRÉS	SANTANDER	SUCRE	TOLIMA	VALLE	VAUPÉS	VICHADA	BOGOTÁ D.C.	TOTAL
XIII. DELITOS CONTRA LA SALUD PÚBLICA																	
Violación de medidas sanitarias		3		4	68					1						17	110
Propagación de epidemia										1		1					5
Propagación de virus de inmunodeficiencia humana o de la Hepatitis B	1							3		1			4			4	22
Contaminación de aguas				1	2	1						1				1	8
Corrupción de alimentos, productos médicos o material profiláctico			5	12	8			1		7		2	5			46	291
Imitación o simulación de alimentos, productos o sustancias		4		11	1			3		1		5	13			14	144
Fabricación y comercialización de sustancias nocivas para la salud			2	1	2							2	1			5	27
Enajenación ilegal de medicamentos					39							1				3	54
Conservación o financiación de plantaciones			3	3	16	24				12		1	17		3		137
Tráfico, fabricación o porte de estupefacientes	1.402	410	959	1.308	1.372	320	1.490	1.222	51	3.385	1.153	1.533	5.939	25	56	4.053	63.155
Destinación ilícita de muebles o inmuebles		6		2	2	2				13		4	14			5	200
Uso, construcción, comercialización y/o tenencia de semisumergibles o sumergibles																	4
Estímulo al uso ilícito de drogas				3						1				1			5
Suministro o formulación ilegal de drogas																	2
Suministro de droga a menor	11	2	15	5	12	7	1	12		59	3	6	14			22	354
Tráfico de sustancias para procesamiento de narcóticos	4		15	108	22	48	2			3	3	3	27	4		7	446
Porte de sustancias	1				2								2			2	15
Existencia, construcción y utilización ilegal de pistas de aterrizaje													4				4
Quien trafique, compre, venda o comercialice componentes anatómicos humanos																	1
SUBTOTAL	1.419	425	999	1.458	1.546	400	1.495	1.241	51	3.481	1.159	1.559	6.040	30	59	4.180	64.984
XIV. DELITO CONTRA MECANISMOS DE PARTICIPACIÓN DEMOCRÁTICA																	
Perturbación de certamen democrático		10	6	6	8	1				2		2	2				83
Construimiento al sufragante	6	4	6	27	11	3	4			13	6	18	12	1	1	8	231
Fraude al sufragante	2	3	2	13	7	2				10		7	12		1	12	123
Fraude en inscripción de cédulas	6	12	5	20	13	1		4	1	35	5	22	6			2	287
Elección ilícita de candidatos																	21
Corrupción de sufragante	9	11	11	38	18	3	6	14		46	12	50	18	2	2	10	518
Tráfico de votos			2														4
Voto fraudulento	1	9	7	6	2	1	1	6		3		4	7	1		18	124
Favorecimiento de voto fraudulento	2	2		1	3						2		3				20

TABLA 2. DELITOS REGISTRADOS EN COLOMBIA 2019

BIEN JURÍDICO / CONDUCTA PUNIBLE	HUILA	MAGDALENA	META	MARIÑO	NORTE DE SANTANDER	PUTUMAYO	QUINDIÓ	RISARALDA	SAN ANDRÉS	SANTANDER	SUCRE	TOLIMA	VALLE	VAUPÉS	YICHIDA	BOGOTÁ D.C.	TOTAL
Mora en la entrega de documentos relacionados con una votación																	3
Alteración de resultados electorales	3	3	3	7	8	1	2	2		7		3	8	1		2	117
Ocultamiento, retención y posesión ilícita de cédula	5	1		18	2		1			6	1	4	8			14	108
Denegación de inscripción																	2
Financiación de campañas electorales con fuentes prohibidas	1									1							5
Violación de los topes o límites de gastos en las campañas electorales																	1
Omisión de información del aportante																	1
SUBTOTAL	35	55	42	136	72	6	15	30	1	123	26	110	76	5	4	66	1.648
XV. DELITOS CONTRA LA ADMINISTRACIÓN PÚBLICA																	
Peculado por apropiación	30	21	4	30	48	10	2	11		40	25	44	19			175	805
Peculado por uso	1		1	5	2					4		3	1	4		37	88
Peculado por aplicación oficial diferente		1	1	2	2			1		4		1	18			11	87
Peculado culposo	1		1							6	2		1			15	47
Omisión del agente retenedor o recaudador	116	198	20	8	10	7	47	71		88	10	347	512			2.897	5.956
Fraude de subvenciones	45			6	44	3	1	2		1		5	1			60	202
Concusión	4	8	13	16	44	1	1	1		29	3	16	33		1	132	544
Cobhecho propio	4	3	4	4	7	1	1	1		5		2	14			31	161
Cobhecho impropio		1		1	3	1	1	1		4			1			7	36
Cobhecho por dar u ofrecer	3	32	2	36	19	1	3	2		9	65	9	20			64	575
Violación del régimen legal o constitucional de inhabilidades e incompatibilidades										1		2				1	23
Interés indebido en la celebración de contratos	8	8	2	3	47	1	4	2		22		17	6	1	3	33	226
Contrato sin cumplimiento de requisito legal	5	23	14	4	65		6	14	6	77	24	22	22	7	5	119	710
Acuerdos restrictivos de la competencia														6		3	14
Tráfico de influencias de servidor público	3	2			14	1	2			10	2	4	2			37	124
Tráfico de influencias de particular			8					1		2		4	5			10	41
Enriquecimiento ilícito de servidor público	1	3	1	5	45	1				9	3	2	2			56	187
Prevaricato por acción	20	65	45	25	70	9	5	20	2	97	22	46	217		6	499	1.973
Prevaricato por omisión	11	10	29	27	84	6	10	19		64	35	42	127	4		410	1.442
Abuso de autoridad por acto arbitrario e injusto	33	93	133	108	125	15	11	29	2	157	29	120	344	1	2	772	4.190
Abuso de autoridad por omisión de denuncia		1	2	1	1					3		1	12			12	63
Revelación de secretos	1									3						4	9
Utilización de asunto sometido a secreto o reserva										3						4	4

TABLA 2. DELITOS REGISTRADOS EN COLOMBIA 2019

BIEN JURÍDICO / CONDUCTA PUNIBLE	HUILA	MAGDALENA	META	NARIÑO	NORTE DE SANTANDER	PUTUMAYO	QUINDÍO	RISARALDA	SIN ANDRÉS	SANTANDER	SUCRE	TOLIMA	VALLE	VAUPÉS	VICHADA	BOGOTÁ D.C.	TOTAL
Utilización indebida de información oficial privilegiada										2			1			20	29
Asesoramiento y otras actuaciones ilegales			1							1		2	1			3	12
Intervención en política	5	2		4	4					11	10	9	4				92
Empleo ilegal de la fuerza pública													1			3	12
Omisión de apoyo																5	8
Usurpación de funciones públicas	2	7	1	1	1			3		1		2	3		2	19	57
Simulación de investidura o cargo		1	3	6	2		1	4		4		1	2			39	93
Abuso de función pública		6	2	1	3		1	4		5	4	4	15			37	136
Violencia contra servidor público	122	42	132	209	107	34	80	130	16	364	69	173	407	15	4	552	5.123
Perturbación de actos oficiales					2					2		1				3	11
Utilización indebida de información obtenida en el ejercicio de función pública																	2
Asociación para la comisión de un delito contra la administración pública																2	5
SUBTOTAL	415	527	419	502	749	89	178	319	26	1.025	303	879	1.791	38	25	6.071	23.087
XVI. DELITOS CONTRA LA EFICAZ Y RECTA IMPARTICIÓN DE JUSTICIA																	
Falsa denuncia	6	16	28	26	15	3	4	16		54	5	17	74		1	302	860
Falsa denuncia contra persona determinada	1	2	1	3	6	1	1	3		6	1	5	8			72	178
Falsa autoacusación																3	6
Omisión de denuncia de particular												2					7
Falso testimonio	27	27	12	28	52	17	7	26	2	78	9	42	81			455	1.314
Soborno				1	6					3		2	1			2	22
Soborno en la actuación penal			1							1						1	8
Infidelidad a los deberes profesionales	1	1	14	6	7			5	1	7	6	4	29			65	220
Favorecimiento			1	7	2	2						1	4			26	51
Recepción	183	30	121	211	194	72	213	76	3	1.228	67	172	644	1	9	410	13.200
Comercialización de autopartes hurtadas			1														1
Fuga de presos	591	40	133	482	164	57	40	125	5	1.611	24	187	402	3	11	1.380	8.529
Favorecimiento de fuga			2	1						2			5			16	53
Fraude procesal	87	226	71	106	239	12	35	42	6	259	86	257	928	1	1	2.279	6.798
Fraude a resolución judicial o administrativa de policía	225	132	282	106	1.047	10	119	577	2	1.138	67	423	2.777		3	2.883	14.908
Amenazas a testigos	8	4	5	5	19	3	3	7		18	3	23	45		2	19	248
Ocultamiento, alteración o destrucción de elemento probatorio	3	2	1	3	9					5		3	2			34	87
Impedimento o perturbación de la celebración de audiencias públicas	1	1	3		34					1		1	1			11	63
SUBTOTAL	1.133	481	676	985	1.794	174	422	877	19	4.411	268	1.139	5.001	5	27	7.958	46.553

TABLA 2. DELITOS REGISTRADOS EN COLOMBIA 2019

BIEN JURÍDICO / CONDUCTA PUNIBLE	HUILA	MAGDALENA	NETA	MAIRINO	NORTE DE SANTANDER	RUTUMAYO	QUINDÍO	RISARALDA	SAN ANDRÉS	SANTANDER	SUCRE	TOLIMA	VALLE	VAUPÉS	VICHADA	BOGOTÁ D.C.	TOTAL
XVII. DELITOS CONTRA LA EXISTENCIA Y SEGURIDAD DEL ESTADO																	
Menoscabo de la integridad nacional																1	1
Investigación a la guerra																	0
Actos contrarios a la defensa de la nación																	0
Aceptación indebida de honores				1													1
Espionaje															1	1	4
SUBTOTAL	0	0	0	1	0	0	0	0	0	0	0	0	0	0	1	2	6
XVIII. DELITOS CONTRA EL RÉGIMEN CONSTITUCIONAL Y LEGAL																	
Rebelión	1		2	13	43	4	1			10		6	18		1	2	244
Asonada	20	6	7	7	9					9			2				235
Conspiración																	0
SUBTOTAL	21	6	9	20	52	4	1	0	0	19	0	6	20	0	1	2	479
TOTAL GENERAL DE DELITOS 2019	28.658	23.716	33.390	36.773	39.076	5.401	13.810	22.522	2.006	63.006	14.670	39.772	132.210	504	960	320.683	1.330.640
PORCENTAJE DE PARTICIPACIÓN	2,15%	1,78%	2,51%	2,76%	2,94%	0,41%	1,04%	1,69%	0,15%	4,74%	1,10%	2,99%	9,94%	0,04%	0,07%	24,10%	100,00%

TABLA 3. COMPARATIVO DELITOS EN LAS CAPITALES DEL PAÍS 2018-2019

DEPARTAMENTO	CAPITAL	TOTAL DELITOS 2018	TOTAL DELITOS 2019	VARIACIÓN PORCENTUAL	PROMEDIO DIARIO 2019	PARTICIPACIÓN EN EL TOTAL DE DELITOS DEL PAÍS 2019
Amazonas	Leticia	1.586	1.663	4,85%	5	0,12%
Antioquia	Medellín	98.839	107.163	8,42%	294	8,05%
Arauca	Arauca	3.995	3.157	-20,98%	9	0,24%
Atlántico	Barranquilla	37.931	39.840	5,03%	109	2,99%
Bolívar	Cartagena	25.397	28.460	12,06%	78	2,14%
Boyacá	Tunja	7.720	8.093	4,83%	22	0,61%
Caldas	Manizales	11.386	12.437	9,23%	34	0,93%
Caquetá	Florencia	5.776	5.875	1,71%	16	0,44%
Casanare	Yopal	5.340	5.410	1,31%	15	0,41%
Cauca	Popayán	16.323	16.318	-0,03%	45	1,23%
Cesar	Valledupar	13.453	12.444	-7,50%	34	0,94%
Chocó	Quibdó	4.007	4.239	5,79%	12	0,32%
Córdoba	Montería	10.899	11.256	3,28%	31	0,85%
Cundinamarca	Bogotá D.C.	296.986	320.683	7,98%	879	24,10%
Guainía	Inírida	719	841	16,97%	2	0,06%
Guajira	Riohacha	5.448	5.779	6,08%	16	0,43%
Guaviare	San José del Guaviare	1.752	1.636	-6,62%	4	0,12%
Huila	Neiva	12.843	12.933	0,70%	35	0,97%
Magdalena	Santa Marta	14.439	15.003	3,91%	41	1,13%
Meta	Villavicencio	21.869	22.559	3,16%	62	1,70%
Nariño	Pasto	21.374	20.437	-4,38%	56	1,54%
Norte de Santander	Cúcuta	19.636	21.706	10,54%	59	1,63%
Putumayo	Mocoa	1.690	1.619	-4,20%	4	0,12%
Quindío	Armenia	8.609	8.171	-5,09%	22	0,61%
Risaralda	Pereira	14.402	13.989	-2,87%	38	1,05%
San andrés	San Andrés	2.007	1.909	-4,88%	5	0,14%
Santander	Bucaramanga	23.625	24.122	2,10%	66	1,81%
Sucre	Sincelejo	7.983	7.680	-3,80%	21	0,58%
Tolima	Ibagué	21.451	21.304	-0,69%	58	1,60%
Valle	Cali	76.671	84.297	9,95%	231	6,34%
Vaupés	Mitú	408	450	10,29%	1	0,03%
Vichada	Puerto Carreño	779	704	-9,63%	2	0,05%
TOTAL		795.343	842.177	5,89%	2.307	63,29%

TABLA 4. COMPARATIVO DELITOS DE IMPACTO SOCIAL 2018-2019

DELITOS	2018	2019	VARIACIÓN		PROMEDIOS 2019				TASA POR 100.000 HABITANTES		
			ABSOLUTA	PORCENTUAL	MENSUAL	SEMANAL	DIARIO	HORA	2018	2019	
DELITOS DE IMPACTO QUE AFECTAN LA SEGURIDAD PÚBLICA											
Homicidio común*	Civiles	12.455	12.455	-9	0%	1.037	239	34	1	25	25
	Personal de la Policía	63	43	-20	-32%	4	1	0	0	0	0
	Nacional	18	23	5	28%	2	0	0	0	0	0
	Personal de las fuerzas militares y organismos de seguridad	101	115	14	14%	10	2	0	0	0	0
	Reinsertados y desmovilizados autodefensas	5	6	1	20%	1	0	0	0	0	0
	Reinsertados y desmovilizados subversivos	25	23	-2	-8%	2	0	0	0	0	0
	SUBTOTAL	12.667	12.656	-11	0%	1.055	243	35	1	25	25
Homicidios Colectivos**	Casos	13	23	10	77%	2	0	0	0	0	0
	Víctimas	70	117	47	67%	10	2	0	0	0	0
Secuestro	Extorsivo	109	67	-42	-39%	6	1	0	0	0	0
	Simple	67	25	-42	-63%	2	0	0	0	0	0
SUBTOTAL	176	92	-84	-48%	8	2	0	0	0	0	
Extorsión	7.047	8.207	1.160	16%	684	158	22	1	14	16	
Terrorismo	121	186	65	54%	16	4	1	0			
Acciones Subversivas	Asalto a población	0	0	0	0%	0	0	0	0		
	Ataque a aeronave	0	0	0	0%	0	0	0	0		
	Ataque a instalaciones policiales	1	8	7	700%	1	0	0	0		
	Hostigamiento	11	12	1	9%	1	0	0	0		
	Emboscada	0	0	0	0%	0	0	0	0		
	Incursión a población	0	0	0	0%	0	0	0	0		
	Contacto armado	0	0	0	0%	0	0	0	0		
	Retén ilegal	0	0	0	0%	0	0	0	0		
SUBTOTAL	12	20	8	67%	2	0	0	0			
Personas muertas en procedimientos de la Fuerza Pública y organismos del Estado***	Ejército	57	95	38	67%	8	2	0	0	0	0
	Armada	6	5	-1	-17%	0	0	0	0	0	0
	Fuerza Aérea	18	0	-18	-100%	0	0	0	0	0	0
	Policía	175	164	-11	-6%	14	3	0	0	0	0
	CTI	1	4	3	300%	0	0	0	0	0	0
SUBTOTAL	257	269	12	5%	22	5	1	0	1	1	
SUBTOTAL DELITOS DE IMPACTO QUE AFECTAN LA SEGURIDAD PÚBLICA	20.280	21.430	1.150	6%	1.786	412	59	2	40	39	
DELITOS DE IMPACTO QUE AFECTAN LA SEGURIDAD CIUDADANA											
Lesiones comunes	138.305	119.271	-19.034	-14%	9.939	2.294	327	14	278	237	
Hurto común	Personas	257.072	306.835	49.763	19%	25.570	5.901	841	35	516	609
	Residencias	47.373	46.466	-907	-2%	3.872	894	127	5		
	Comercio	65.577	61.647	-3.930	-6%	5.137	1.186	169	7		
SUBTOTAL	370.022	414.948	44.926	12%	34.579	7.980	1.137	47			
Hurto de vehículos	Automotores	9.847	10.500	653	7%	875	202	29	1		
	Motocicletas	32.734	35.707	2.973	9%	2.976	687	98	4		
SUBTOTAL	42.581	46.207	3.626	9%	3.851	889	127	5			
Hurto sobre cabezas de ganado	3.919	3.331	-588	-15%	278	64	9	0			
Hurto a entidades financieras	192	141	-51	-27%	12	3	0	0			
Piratería terrestre	404	318	-86	-21%	27	6	1	0			
SUBTOTAL DELITOS DE IMPACTO QUE AFECTAN LA SEGURIDAD CIUDADANA	555.423	584.216	28.793	5%	48.685	11.235	1.601	67			
DELITOS DE IMPACTO QUE AFECTAN LA SEGURIDAD VIAL											
Homicidios en accidentes de tránsito	6.018	6.054	36	1%	505	116	17	1	12	12	
Muertes accidentales en tránsito****	1.023	953	-70	-7%	79	18	3	0	2	2	
SUBTOTAL	7.041	7.007	-34	0%	584	135	19	1	14	14	
Lesiones en accidentes de tránsito	48.998	40.149	-8.849	-18%	3.346	772	110	5	98	80	
Lesiones accidentales en tránsito****	2.658	2.557	-101	-4%	213	49	7	0	5	5	
SUBTOTAL	51.656	42.706	-8.950	-17%	3.559	821	117	5	104	85	
SUBTOTAL DELITOS DE IMPACTO QUE AFECTAN LA SEGURIDAD VIAL	55.016	46.203	-8.813	-16%	3.850	889	127	5	86	71	
Casos de accidentalidad****	55.016	46.203	-8.813	-16%	3.850	889	127	5			
TOTAL DELITOS DE IMPACTO	630.719	651.849	21.130	3%	54.321	12.536	1.786	74			

* La conducta de feminicidio fue incluida en el total de víctimas de homicidio común.

** El total de víctimas de homicidios colectivos está incluido en homicidios a civiles.

*** Para análisis criminológicos se deben incluir las personas muertas en procedimientos de la fuerza pública y organismos del Estado, en el total de los homicidios comunes.

**** Las muertes y lesiones accidentales en tránsito se encuentran solo como un ítem informativo, no se suman en el total de delitos de impacto.

TABLA 5. HOMICIDIO* Y LESIONES PERSONALES 2019

DEPARTAMENTO	CONDUCTA	ENERO	FEBRERO	MARZO	ABRIL	MAYO	JUNIO	JULIO	AGOSTO	SEPTIEMBRE	OCTUBRE	NOVIEMBRE	DECIEMBRE	TOTAL 2019	TOTAL 2018	VARIACIÓN PORCENTUAL 2019 - 2018	TASA POR 100.000 HABITANTES 2019
Amazonas	Homicidio	0	1	1	1	0	2	1	1	0	0	1	0	8	8	0%	10
	Lesiones	19	22	10	12	20	19	20	37	21	35	25	35	275	262	5%	345
Antioquia	Homicidio	220	187	203	218	226	194	192	191	185	160	193	231	2.400	2.498	-4%	35
	Lesiones	1.147	1.014	1.231	1.015	1.167	1.120	1.006	1.113	1.091	1.121	980	1.004	13.009	15.019	-13%	192
Arauca	Homicidio	13	23	19	11	22	17	16	12	12	4	8	14	171	152	13%	63
	Lesiones	32	40	54	50	48	44	42	35	42	35	33	26	481	685	-30%	176
Atlántico	Homicidio	43	52	39	43	40	52	38	47	46	38	47	56	541	565	-4%	21
	Lesiones	423	465	632	510	549	475	467	439	464	435	384	472	5.715	6.486	-12%	222
Bolívar	Homicidio	38	24	31	27	26	26	35	37	36	31	44	41	396	400	-1%	18
	Lesiones	405	404	471	450	445	498	378	353	367	364	380	378	4.893	5.101	-4%	223
Boyacá	Homicidio	6	8	8	5	8	8	10	10	7	4	9	9	92	92	0%	7
	Lesiones	309	343	340	296	363	400	334	329	315	369	369	353	4.120	4.637	-11%	321
Caldas	Homicidio	17	9	12	16	10	13	17	14	13	13	18	11	163	204	-20%	16
	Lesiones	201	187	242	181	228	229	188	212	211	199	158	223	2.459	2.535	-3%	247
Caquetá	Homicidio	16	16	12	12	10	7	15	33	15	21	6	20	183	183	0%	36
	Lesiones	71	59	79	73	86	67	59	38	51	61	57	67	768	822	-7%	153
Casanare	Homicidio	6	4	6	5	8	5	3	4	3	7	4	7	62	54	15%	16
	Lesiones	115	122	133	116	126	98	113	111	115	115	92	111	1.367	1.417	-4%	358
Cauca	Homicidio	56	55	66	62	62	77	57	81	80	69	60	74	799	694	15%	56
	Lesiones	382	287	377	269	308	320	241	291	251	228	262	334	3.550	4.241	-16%	249
Cesar	Homicidio	17	16	21	18	21	25	22	15	20	17	22	23	237	250	-5%	22
	Lesiones	187	158	183	156	170	147	128	106	101	107	89	119	1.651	2.652	-38%	153
Chocó	Homicidio	17	16	25	9	15	16	14	18	20	29	21	27	227	212	7%	44
	Lesiones	80	53	75	72	71	54	59	49	68	56	48	41	726	886	-18%	140
Córdoba	Homicidio	43	34	56	33	30	26	24	33	36	25	35	34	409	375	9%	23
	Lesiones	191	192	225	161	182	176	185	128	207	162	173	201	2.183	2.515	-13%	120
Cundinamarca	Homicidio	32	25	24	22	27	40	24	38	24	30	49	48	383	397	-4%	13
	Lesiones	727	728	803	654	829	941	728	669	707	721	703	715	8.925	10.777	-17%	80
Guainía	Homicidio	0	1	0	0	0	2	0	0	0	0	0	0	3	3	0%	7
	Lesiones	10	10	17	8	7	9	6	6	5	9	6	10	103	104	-1%	233
Guajira	Homicidio	18	11	20	25	17	19	17	20	18	22	19	22	228	228	0%	21
	Lesiones	110	98	121	78	102	113	103	98	106	108	90	103	1.230	1.429	-14%	115
Guaviare	Homicidio	4	1	1	3	9	3	3	1	1	4	1	3	34	28	21%	29
	Lesiones	16	17	14	20	20	21	6	25	24	19	26	22	230	219	5%	196
Huila	Homicidio	19	18	22	25	27	20	17	28	18	14	17	38	263	239	10%	22
	Lesiones	279	273	273	238	278	379	284	259	278	264	246	276	3.327	3.836	-13%	275
Magdalena	Homicidio	16	22	23	20	27	17	24	17	23	21	17	39	266	222	20%	20
	Lesiones	229	182	221	199	230	236	167	186	186	174	160	251	2.421	2.762	-12%	184
Meta	Homicidio	25	16	15	20	20	15	30	19	17	21	11	21	230	276	-17%	22
	Lesiones	300	307	291	286	328	303	286	294	345	289	263	302	3.594	3.972	-10%	347
Nariño	Homicidio	30	33	45	50	54	60	53	41	46	69	49	50	580	657	-12%	32
	Lesiones	400	218	312	240	273	268	236	223	225	218	197	247	3.057	4.380	-30%	167
Norte de Santander	Homicidio	44	51	53	48	45	50	41	34	46	33	38	56	539	532	1%	38
	Lesiones	196	201	252	221	262	213	221	255	238	256	203	224	2.742	3.021	-9%	195
Putumayo	Homicidio	16	19	14	14	7	9	10	12	15	22	12	19	169	160	6%	46
	Lesiones	27	22	31	43	21	20	32	19	32	29	13	39	328	441	-26%	90
Quindío	Homicidio	18	17	18	27	12	23	10	19	16	12	12	9	193	212	-9%	33
	Lesiones	159	146	177	138	142	118	161	134	123	121	97	121	1.637	1.806	-9%	283
Risaralda	Homicidio	19	18	11	25	24	20	26	13	21	13	21	17	228	221	3%	23
	Lesiones	163	167	181	124	183	165	145	151	121	179	173	165	1.917	2.582	-26%	197
San Andrés	Homicidio	4	0	0	4	3	1	1	4	4	1	1	2	25	26	-4%	32
	Lesiones	45	34	32	43	29	46	34	26	21	33	37	32	412	438	-6%	521
Santander	Homicidio	24	19	25	24	27	24	32	21	31	20	26	30	303	245	24%	14
	Lesiones	573	463	594	477	578	536	418	438	555	525	565	629	6.351	7.148	-11%	302
Sucre	Homicidio	13	10	23	12	8	18	6	20	14	8	21	12	165	148	11%	19
	Lesiones	140	125	170	168	144	153	133	120	140	111	133	152	1.689	2.064	-18%	191
Tolima	Homicidio	35	21	24	16	28	20	18	25	15	23	16	26	267	275	-3%	19
	Lesiones	397	361	384	385	423	493	389	418	402	402	382	399	4.835	5.890	-18%	340
Valle	Homicidio	170	163	235	152	189	187	177	214	202	174	180	228	2.271	2.267	0%	47
	Lesiones	1.092	1.023	1.239	982	1.098	1.116	912	976	918	953	940	1.061	12.310	14.197	-13%	256
Vaupés	Homicidio	1	0	0	1	1	0	0	0	0	0	1	0	4	3	33%	9
	Lesiones	12	2	8	6	8	7	8	8	11	11	7	20	108	98	10%	238
Vichada	Homicidio	1	1	3	1	0	2	6	3	0	2	0	1	20	22	-9%	25
	Lesiones	3	3	7	3	7	3	2	2	2	4	8	9	53	121	-56%	67
Bogotá D.C.	Homicidio	83	59	102	74	99	73	79	95	87	82	100	133	1.066	1.078	-1%	13
	Lesiones	1.703	1.864	2.505	1.907	2.418	1.957	1.771	1.722	1.736	1.663	1.668	1.891	22.805	25.762	-11%	74
TOTAL HOMICIDIO		1.064	950	1.157	1.023	1.102	1.071	1.018	1.120	1.071	989	1.059	1.301	12.925	12.926	0%	26
TOTAL LESIONES PERSONALES		10.143	9.590	11.684	9.581	11.143	10.744	9.262	9.270	9.479	9.376	8.967	10.032	119.271	138.305	-14%	237

* Incluye las conductas de homicidio común, feminicidio y personas muertas en procedimientos de la Fuerza Pública y organismos del Estado

TABLA 6. HOMICIDIO Y LESIONES EN ACCIDENTE DE TRÁNSITO (A/T) 2019

DEPARTAMENTO	CONDUCTA	ENERO	FEBRERO	MARZO	ABRIL	MAYO	JUNIO	JULIO	AGOSTO	SEPTIEMBRE	OCTUBRE	NOVIEMBRE	DICIEMBRE	TOTAL 2019	TOTAL 2018	VARIACIÓN PORCENTUAL 2019 - 2018
Amazonas	Homicidio A/T	0	0	0	0	0	0	0	2	0	0	0	0	2	5	-60%
	Lesiones A/T	0	0	0	0	1	0	0	0	0	0	0	1	2	2	0%
Antioquia	Homicidio A/T	65	52	43	68	48	74	56	76	59	72	68	88	769	744	3%
	Lesiones A/T	592	513	525	517	507	488	502	554	522	477	450	425	6.072	6.319	-4%
Arauca	Homicidio A/T	5	8	4	1	7	4	4	2	8	11	3	4	61	57	7%
	Lesiones A/T	17	8	8	14	10	9	8	5	6	4	20	19	128	213	-40%
Atlántico	Homicidio A/T	16	12	15	19	16	26	19	17	5	10	13	27	195	213	-8%
	Lesiones A/T	59	72	76	57	41	59	58	43	51	53	47	55	671	1.133	-41%
Bolívar	Homicidio A/T	18	15	12	17	17	11	13	15	17	15	31	20	201	210	-4%
	Lesiones A/T	51	48	29	45	33	23	28	17	17	10	11	20	332	886	-63%
Boyacá	Homicidio A/T	19	11	7	14	15	16	13	19	11	10	12	12	159	176	-10%
	Lesiones A/T	93	79	98	79	105	119	113	111	97	97	98	128	1.217	1.186	3%
Caldas	Homicidio A/T	4	7	6	7	9	8	6	7	6	9	4	21	94	124	-24%
	Lesiones A/T	54	29	59	66	39	48	58	73	52	77	43	111	709	1.119	-37%
Cauquetá	Homicidio A/T	5	4	4	8	3	6	1	3	7	7	8	10	66	39	69%
	Lesiones A/T	11	26	17	23	16	14	23	35	47	31	18	21	282	373	-24%
Casanare	Homicidio A/T	7	7	8	5	7	9	7	3	13	12	7	20	105	100	5%
	Lesiones A/T	52	55	30	26	34	29	21	32	26	13	27	36	381	482	-21%
Cauca	Homicidio A/T	27	15	19	16	15	28	37	32	20	14	14	17	254	231	10%
	Lesiones A/T	89	55	47	68	58	46	78	83	67	41	64	94	790	1.124	-30%
Cesar	Homicidio A/T	11	15	21	13	17	20	17	20	7	15	17	26	199	247	-19%
	Lesiones A/T	46	28	33	33	41	33	48	42	29	49	34	38	454	599	-24%
Chocó	Homicidio A/T	3	0	4	0	2	4	5	5	2	0	5	3	33	35	-6%
	Lesiones A/T	15	11	8	7	4	5	9	16	8	6	14	6	109	166	-34%
Córdoba	Homicidio A/T	16	16	26	23	19	35	21	17	12	23	25	30	263	255	3%
	Lesiones A/T	90	102	130	125	90	94	82	92	90	90	84	100	1.169	1.421	-18%
Cundinamarca	Homicidio A/T	29	32	41	32	31	32	38	56	25	37	41	35	429	375	14%
	Lesiones A/T	161	133	195	195	212	212	231	251	204	207	207	214	2.422	3.168	-24%
Guainía	Homicidio A/T	0	0	0	3	1	0	0	0	0	0	0	0	4	0	100%
	Lesiones A/T	3	0	0	0	0	0	0	0	0	0	0	1	4	12	-67%
Guajira	Homicidio A/T	8	7	8	6	16	9	12	9	7	16	11	21	130	143	-9%
	Lesiones A/T	8	12	12	11	59	8	14	23	9	18	24	17	215	274	-22%
Guaviare	Homicidio A/T	0	0	1	0	0	0	0	2	0	2	0	2	7	5	40%
	Lesiones A/T	11	15	13	1	5	6	2	2	5	6	1	6	73	50	46%
Huila	Homicidio A/T	12	18	12	14	10	14	13	14	17	20	7	14	165	172	-4%
	Lesiones A/T	70	107	98	101	116	119	105	144	102	145	70	106	1.283	1.309	-2%
Magdalena	Homicidio A/T	13	14	14	17	17	14	25	17	18	7	15	11	182	176	3%
	Lesiones A/T	51	41	42	42	33	75	51	76	101	67	70	95	744	633	18%
Meta	Homicidio A/T	12	9	19	23	14	6	11	12	12	13	20	14	165	174	-5%
	Lesiones A/T	83	118	99	114	145	76	127	101	105	176	96	61	1.301	1.575	-17%
Nariño	Homicidio A/T	14	19	5	12	13	19	14	16	21	20	24	16	193	155	25%
	Lesiones A/T	119	124	118	108	148	110	111	140	126	115	115	117	1.451	1.734	-16%
Norte de Santander	Homicidio A/T	15	14	20	13	26	17	14	14	13	19	28	22	215	171	26%
	Lesiones A/T	85	53	76	65	95	55	82	96	99	75	92	94	967	1.271	-24%
Putumayo	Homicidio A/T	3	2	5	1	2	4	5	5	5	1	5	2	40	48	-17%
	Lesiones A/T	18	7	10	18	10	11	8	16	13	10	16	7	144	173	-17%
Quindío	Homicidio A/T	6	7	9	7	7	1	5	11	3	10	12	8	86	76	13%
	Lesiones A/T	43	41	27	29	32	46	35	20	21	34	31	57	416	912	-54%
Risaralda	Homicidio A/T	6	13	12	2	8	8	12	11	13	15	13	14	127	120	6%
	Lesiones A/T	275	209	289	285	205	203	270	305	286	252	220	191	2.990	3.234	-8%
San Andrés	Homicidio A/T	3	1	2	2	0	3	0	1	1	2	0	11	26	13	100%
	Lesiones A/T	3	12	16	12	4	17	13	6	7	3	1	14	108	67	61%
Santander	Homicidio A/T	20	20	12	13	15	35	29	10	27	25	28	32	266	260	2%
	Lesiones A/T	242	239	311	238	280	280	311	279	289	260	276	277	3.282	3.271	0%
Sucre	Homicidio A/T	2	4	5	8	4	8	2	4	7	5	7	10	66	80	-18%
	Lesiones A/T	28	42	30	42	18	88	29	28	34	28	12	30	409	452	-10%
Tolima	Homicidio A/T	21	9	16	20	20	18	31	16	16	28	24	30	249	274	-9%
	Lesiones A/T	216	175	196	213	161	80	184	256	282	268	240	246	2.517	2.867	-12%
Valle	Homicidio A/T	52	64	78	64	65	78	56	57	55	72	57	89	787	824	-4%
	Lesiones A/T	581	566	656	559	619	612	636	674	516	381	408	613	6.821	7.384	-8%
Vaupés	Homicidio A/T	1	0	0	0	0	0	0	0	0	0	0	0	1	1	0%
	Lesiones A/T	1	3	4	0	1	0	0	1	1	0	0	0	11	0	100%
Vichada	Homicidio A/T	0	2	0	0	0	2	0	0	0	0	0	0	4	3	33%
	Lesiones A/T	0	0	0	2	0	0	0	0	0	0	0	0	2	9	-78%
Bogotá D.C.	Homicidio A/T	26	39	49	40	47	41	52	40	43	57	33	44	511	512	0%
	Lesiones A/T	279	263	249	239	225	219	222	159	286	203	187	142	2.673	5.580	-52%
TOTAL HOMICIDIO A/T		439	436	477	468	471	550	518	513	450	547	532	653	6.054	6.018	1%
TOTAL LESIONES A/T		3.446	3.186	3.501	3.334	3.347	3.184	3.459	3.680	3.498	3.196	2.976	3.342	40.149	48.998	-18%

TABLA 7. SECUESTRO Y EXTORSIÓN 2019

DEPARTAMENTO	CONDUCTA	ENERO	FEBRERO	MARZO	ABRIL	MAYO	JUNIO	JULIO	AGOSTO	SEPTIEMBRE	OCTUBRE	NOVIEMBRE	DECIEMBRE	TOTAL 2019	TOTAL 2018	VARIACIÓN PORCENTUAL 2019 - 2018	TASA POR 100.000 HABITANTES 2019
Amazonas	Secuestro	0	0	0	0	0	0	0	0	0	0	0	0	0	0	0%	0
	Extorsión	1	1	0	0	0	0	1	1	1	1	0	0	0	6	2	300%
Antioquia	Secuestro	1	1	1	1	0	0	1	2	0	0	0	0	7	14	50%	0
	Extorsión	143	118	143	116	142	109	111	111	109	102	92	87	1.383	1.179	117%	20
Arauca	Secuestro	1	0	2	1	0	0	0	1	1	0	0	1	7	13	54%	3
	Extorsión	11	8	9	10	9	13	11	6	16	19	13	9	134	113	119%	49
Atlántico	Secuestro	0	0	0	1	0	0	0	0	0	0	0	1	2	1	200%	0
	Extorsión	19	24	8	24	20	16	11	9	24	19	13	12	199	151	132%	8
Bolívar	Secuestro	0	0	2	0	0	0	0	0	0	0	0	0	2	1	200%	0
	Extorsión	29	20	19	17	18	15	17	12	20	11	13	7	198	184	108%	9
Boyacá	Secuestro	0	0	0	0	0	0	0	0	0	0	0	0	0	2	0%	0
	Extorsión	19	14	15	8	18	17	23	13	17	9	16	11	180	193	93%	14
Caldas	Secuestro	0	0	0	0	0	0	0	0	0	0	0	0	0	2	0%	0
	Extorsión	8	9	12	6	7	9	9	7	14	8	8	6	103	100	103%	10
Caquetá	Secuestro	0	0	0	0	0	0	0	0	0	1	0	1	1	1	100%	0
	Extorsión	5	20	17	15	11	17	16	13	9	9	9	9	150	134	112%	30
Casanare	Secuestro	0	0	0	0	0	0	0	0	0	0	0	0	0	2	0%	0
	Extorsión	11	21	12	10	5	8	14	11	10	9	15	10	136	181	75%	36
Cauca	Secuestro	1	0	2	0	0	1	0	1	1	0	4	0	10	25	40%	1
	Extorsión	33	41	31	37	43	22	31	50	44	29	45	19	425	457	93%	30
Cesar	Secuestro	1	0	0	0	1	0	0	0	0	0	0	1	3	1	300%	0
	Extorsión	10	20	20	14	6	12	11	10	10	15	8	11	147	165	89%	14
Chocó	Secuestro	0	0	1	0	0	0	0	1	0	0	0	0	2	12	17%	0
	Extorsión	10	15	18	14	19	16	6	12	12	6	12	8	148	130	114%	28
Córdoba	Secuestro	0	0	0	0	0	0	0	0	0	1	0	0	1	0	100%	0
	Extorsión	17	34	24	21	31	15	14	19	24	20	7	15	241	145	166%	13
Cundinamarca	Secuestro	0	0	0	0	0	1	0	1	0	0	0	1	3	3	100%	0
	Extorsión	29	44	17	19	15	17	20	24	38	37	32	17	309	266	116%	11
Guainía	Secuestro	0	0	0	0	0	0	0	0	0	0	0	0	0	0	0%	0
	Extorsión	0	1	0	0	0	1	0	1	1	2	1	1	8	19	42%	18
Guajira	Secuestro	0	0	1	0	0	0	1	1	1	0	0	0	4	5	80%	0
	Extorsión	8	11	19	7	12	11	15	7	10	17	9	10	136	97	140%	13
Guaviare	Secuestro	0	0	0	0	0	0	0	0	0	0	0	0	0	0	0%	0
	Extorsión	2	2	4	0	2	4	0	2	7	1	3	1	28	39	72%	24
Huila	Secuestro	0	0	0	0	0	0	0	0	1	1	0	0	2	4	50%	0
	Extorsión	15	21	13	10	11	10	11	9	36	27	17	16	196	155	126%	16
Magdalena	Secuestro	0	0	0	0	0	1	0	0	0	0	0	0	1	7	14%	0
	Extorsión	18	19	12	13	10	11	22	12	8	20	13	14	172	135	127%	13
Meta	Secuestro	0	0	0	0	0	0	0	0	0	0	0	0	0	5	0%	0
	Extorsión	46	51	47	39	26	32	44	28	37	34	30	20	434	459	95%	42
Nariño	Secuestro	0	0	0	1	0	0	0	1	0	0	0	1	3	13	23%	0
	Extorsión	28	17	24	17	17	15	23	19	26	42	19	16	263	216	122%	14
Norte de Santander	Secuestro	6	2	1	2	2	0	3	1	0	0	1	1	19	23	83%	1
	Extorsión	33	39	49	40	36	32	21	24	28	23	30	18	373	314	119%	27
Putumayo	Secuestro	0	0	0	0	0	0	0	0	0	0	0	0	0	5	0%	0
	Extorsión	9	5	14	8	5	8	3	8	12	3	7	5	87	59	147%	24
Quindío	Secuestro	0	0	0	0	0	0	0	0	0	0	0	0	0	0	0%	0
	Extorsión	5	4	4	9	5	5	5	6	8	8	4	2	65	61	107%	11
Risaralda	Secuestro	0	0	0	0	0	0	0	0	0	0	0	0	0	5	0%	0
	Extorsión	9	17	13	11	11	19	12	15	8	15	14	5	149	113	132%	15
San Andrés	Secuestro	0	0	0	0	0	0	0	0	0	0	0	2	2	0	100%	3
	Extorsión	2	0	0	0	0	0	0	0	2	1	1	0	6	11	55%	8
Santander	Secuestro	0	0	2	0	1	0	0	0	0	0	1	0	4	3	133%	0
	Extorsión	21	17	16	15	18	16	11	24	18	10	11	18	195	214	91%	9
Sucre	Secuestro	0	0	0	0	1	0	0	0	0	0	0	0	1	0	100%	0
	Extorsión	8	7	5	8	11	6	10	7	10	2	7	2	83	86	97%	9
Tolima	Secuestro	0	0	0	0	0	0	0	1	0	0	0	0	1	3	33%	0
	Extorsión	28	26	8	13	20	22	25	22	21	29	22	23	259	204	127%	18
Valle	Secuestro	4	0	0	1	0	1	0	0	2	1	2	1	12	15	80%	0
	Extorsión	88	120	68	58	71	78	80	110	107	98	95	91	1.064	685	155%	22
Vaupés	Secuestro	0	0	0	0	0	1	0	0	0	0	0	0	1	0	100%	2
	Extorsión	0	0	0	0	0	1	0	0	0	0	0	0	1	3	33%	2
Vichada	Secuestro	0	0	0	0	0	0	0	0	0	0	0	0	0	0	0%	0
	Extorsión	1	1	1	1	3	1	2	2	0	2	4	3	21	17	124%	27
Bogotá D.C.	Secuestro	0	0	0	1	1	0	2	0	0	0	0	0	4	11	36%	0
	Extorsión	116	132	120	70	80	60	54	49	54	61	54	58	908	760	119%	11
TOTAL SECUESTRO		14	3	12	8	6	5	7	10	6	3	9	9	92	176	52%	0
TOTAL EXTORSIÓN		782	879	762	630	682	618	633	643	741	689	624	524	8.207	7.047	116%	14

TABLA 8. HURTO COMÚN (PERSONAS, RESIDENCIAS Y COMERCIO) 2019

DEPARTAMENTO	CONDUCTA	ENERO	FEBRERO	MARZO	ABRIL	MAYO	JUNIO	JULIO	AGOSTO	SEPTIEMBRE	OCTUBRE	NOVIEMBRE	DECIEMBRE	TOTAL 2019	TOTAL 2018	VARIACIÓN PORCENTUAL 2019 - 2018
Amazonas	Personas	8	14	10	19	16	16	12	17	15	7	14	16	164	135	21%
	Residencias	10	9	12	8	9	5	8	7	7	9	9	9	102	85	20%
	Comercio	16	11	12	13	5	10	10	5	7	6	7	8	110	91	21%
Antioquia	Personas	2.545	2.644	3.028	2.806	3.139	3.082	3.217	3.758	3.137	3.369	3.697	4.100	38.522	31.649	22%
	Residencias	455	452	497	468	421	479	484	427	496	459	423	416	5.477	5.334	3%
	Comercio	802	721	776	743	791	741	770	821	714	881	720	666	9.146	9.365	-2%
Arauca	Personas	32	29	30	32	35	45	55	36	61	49	47	55	506	479	6%
	Residencias	18	21	20	16	27	17	29	23	17	18	17	16	239	318	-25%
Atlántico	Comercio	24	18	18	16	21	25	20	13	19	19	15	12	220	312	-29%
	Personas	1.179	1.312	1.498	1.090	1.241	1.149	1.125	1.199	1.201	1.255	1.297	1.572	15.118	12.880	17%
	Residencias	151	127	112	130	105	152	131	135	123	117	113	142	1.538	1.516	1%
Bolívar	Comercio	256	256	223	250	233	259	235	208	206	181	208	169	2.684	3.412	-21%
	Personas	573	521	624	530	600	606	572	546	626	610	721	780	7.309	6.100	20%
	Residencias	122	106	116	114	126	124	117	105	116	138	134	116	1.434	1.394	3%
Boyacá	Comercio	161	141	172	184	163	141	166	177	174	167	168	168	1.982	2.150	-8%
	Personas	238	271	290	257	258	269	301	309	294	285	265	421	3.458	2.917	19%
	Residencias	104	99	90	87	95	112	120	107	90	110	98	113	1.225	1.065	15%
Caldas	Comercio	64	76	74	88	75	72	85	102	109	78	64	52	939	906	4%
	Personas	317	171	255	207	236	190	203	182	156	170	223	206	2.516	2.335	8%
	Residencias	69	61	74	65	81	57	58	64	48	59	66	93	795	757	5%
Caquetá	Comercio	72	57	68	81	64	49	65	53	47	46	58	52	712	749	-5%
	Personas	87	117	112	109	113	104	133	113	122	87	90	130	1.317	1.175	12%
	Residencias	34	27	44	41	28	40	37	31	49	33	28	24	416	458	-9%
Casare	Comercio	29	25	27	33	35	16	32	24	17	24	17	14	293	317	-8%
	Personas	126	102	122	96	134	98	126	136	131	159	161	187	1.578	1.332	18%
	Residencias	76	54	84	62	67	59	58	64	76	65	44	66	775	686	13%
Cauca	Comercio	39	52	53	42	31	33	51	42	36	37	50	45	511	553	-8%
	Personas	420	405	448	439	489	475	426	394	455	444	555	503	5.453	4.454	22%
	Residencias	85	111	90	82	82	101	95	87	85	88	72	87	1.065	1.047	2%
Cesar	Comercio	98	85	75	86	69	88	98	99	79	80	99	82	1.038	1.076	-4%
	Personas	256	272	339	378	330	330	310	345	312	324	347	399	3.942	3.581	10%
	Residencias	86	72	65	68	77	58	71	94	92	68	85	71	907	1.055	-14%
Chocó	Comercio	121	89	101	110	110	105	136	124	88	121	122	102	1.329	1.496	-11%
	Personas	94	71	76	75	69	56	67	71	74	66	75	80	874	816	7%
	Residencias	33	30	19	24	20	17	16	19	18	18	13	21	248	248	0%
Córdoba	Comercio	26	33	30	32	38	22	15	21	22	27	19	18	303	343	-12%
	Personas	216	214	217	154	172	167	147	212	201	145	194	223	2.262	2.271	0%
	Residencias	81	68	72	54	56	51	44	60	52	44	47	44	673	795	-15%
Cundinamarca	Comercio	98	78	96	77	70	86	78	71	64	56	71	68	913	1.237	-26%
	Personas	1.081	1.095	1.250	1.234	1.164	1.184	1.170	1.220	1.166	1.261	1.318	1.560	14.703	12.514	17%
	Residencias	402	382	352	358	391	338	367	368	322	378	312	333	4.303	4.599	-6%
Guainía	Comercio	293	305	341	261	302	286	288	312	329	276	242	266	3.501	3.667	-5%
	Personas	4	9	5	4	7	13	9	8	8	9	10	14	100	47	113%
	Residencias	4	7	7	2	7	1	5	2	1	6	3	3	48	57	-16%
Guajira	Comercio	4	5	6	2	9	5	6	6	12	3	2	5	65	75	-13%
	Personas	141	133	172	155	135	163	202	173	150	188	183	202	1.997	1.574	27%
	Residencias	34	40	43	47	50	45	50	35	35	35	34	32	480	426	13%
Guaviare	Comercio	35	41	50	46	43	37	34	34	28	35	31	32	446	522	-15%
	Personas	2	14	8	9	7	4	4	11	12	11	8	5	95	86	10%
	Residencias	4	11	6	2	8	1	7	5	5	7	3	3	62	89	-30%
Huila	Comercio	3	2	2	7	5	4	2	6	4	5	3	4	47	63	-25%
	Personas	368	360	418	332	348	425	473	453	440	433	394	563	5.007	4.468	12%
	Residencias	111	95	104	89	99	94	99	79	71	72	88	79	1.080	1.228	-12%
Magdalena	Comercio	82	67	70	68	72	79	71	75	88	53	60	81	866	985	-12%
	Personas	365	307	355	316	321	339	352	374	325	308	346	451	4.159	3.602	15%
	Residencias	82	56	84	91	84	73	95	83	70	57	67	69	911	971	-6%
Meta	Comercio	75	87	94	86	92	75	91	110	83	81	93	88	1.055	1.140	-7%
	Personas	451	451	488	464	477	452	477	495	398	477	529	604	5.763	5.114	13%
	Residencias	155	146	163	126	157	147	145	134	136	143	153	140	1.745	1.814	-4%
Nariño	Comercio	86	83	102	126	139	109	88	98	105	119	139	123	1.317	1.436	-8%
	Personas	517	413	481	459	439	424	467	536	522	488	524	584	5.854	5.267	11%
	Residencias	59	48	65	69	79	78	81	58	66	70	76	79	828	810	2%
Norte de Santander	Comercio	64	74	74	69	75	66	81	76	79	69	96	73	896	946	-5%
	Personas	294	248	351	341	353	389	381	361	409	419	431	584	4.561	3.193	43%
	Residencias	92	72	103	96	93	92	108	102	96	103	79	101	1.137	1.074	6%
Putumayo	Comercio	103	108	102	115	125	95	115	109	96	96	105	85	1.254	1.447	-13%
	Personas	22	21	32	27	26	26	24	37	34	23	43	44	359	294	22%
	Residencias	13	19	26	18	15	10	18	20	19	11	17	14	200	206	-3%
Quindío	Comercio	10	18	23	18	11	13	15	19	18	20	19	18	202	241	-16%
	Personas	187	181	221	186	199	234	231	249	184	220	217	288	2.597	2.415	8%
	Residencias	79	101	94	93	112	83	73	72	84	74	58	86	1.009	1.088	-7%
Risaralda	Comercio	78	91	92	76	65	83	67	67	77	67	85	63	911	993	-8%
	Personas	316	278	277	241	298	253	280	345	345	345	367	430	3.775	3.166	19%
	Residencias	69	66	55	62	65	63	57	58	67	55	75	86	778	887	-12%
Risaralda	Comercio	94	96	117	105	106	68	122	90	104	111	112	106	1.231	1.458	-16%

TABLA 8. HURTO COMÚN (PERSONAS, RESIDENCIAS Y COMERCIO) 2019

DEPARTAMENTO	CONDUCTA	ENERO	FEBRERO	MARZO	ABRIL	MAYO	JUNIO	JULIO	AGOSTO	SEPTIEMBRE	OCTUBRE	NOVIEMBRE	DICIEMBRE	TOTAL 2019	TOTAL 2018	VARIACIÓN PORCENTUAL 2019 - 2018
San Andrés	Personas	37	36	31	23	24	35	38	22	30	31	30	42	379	452	-16%
	Residencias	10	11	6	8	8	13	9	7	15	8	6	12	113	128	-12%
	Comercio	5	7	17	7	9	9	18	12	11	5	11	9	120	133	-10%
Santander	Personas	861	857	1.031	955	916	868	944	910	918	938	1.090	1.260	11.548	9.631	20%
	Residencias	191	164	215	198	185	209	191	183	161	181	163	200	2.241	2.560	-12%
	Comercio	217	223	259	247	237	224	235	232	190	236	234	206	2.740	3.375	-19%
Sucre	Personas	252	177	183	188	178	160	179	182	193	168	199	228	2.287	2.143	7%
	Residencias	58	40	53	55	52	51	45	55	37	47	35	49	577	685	-16%
	Comercio	62	42	55	56	58	58	55	46	54	53	50	43	632	748	-16%
Tolima	Personas	463	444	538	513	559	633	510	541	465	536	500	619	6.321	5.718	11%
	Residencias	168	176	188	168	191	173	183	190	136	145	135	171	2.024	2.151	-6%
	Comercio	168	150	146	141	127	131	135	126	112	108	121	109	1.574	1.807	-13%
Valle	Personas	1.745	2.010	2.240	2.162	2.410	1.990	2.063	2.231	2.063	2.347	2.172	2.936	26.369	21.236	24%
	Residencias	333	271	331	315	379	359	352	342	353	348	284	340	4.007	3.735	7%
	Comercio	469	489	472	454	489	431	451	499	502	502	567	524	5.849	5.821	0%
Vaupés	Personas	1	2	1	2	2	0	1	2	2	5	3	5	26	14	86%
	Residencias	0	0	1	3	1	2	7	4	1	1	1	2	23	14	64%
	Comercio	2	0	0	1	3	1	2	1	1	1	1	1	14	19	-26%
Vichada	Personas	4	8	4	7	3	15	3	7	6	6	5	13	81	49	65%
	Residencias	5	7	10	10	9	9	7	8	6	12	11	8	102	72	42%
	Comercio	4	3	6	5	8	6	7	4	5	1	4	4	57	65	-12%
Bogotá D.C.	Personas	8.583	9.807	11.377	10.035	11.108	9.840	10.693	10.946	10.677	11.334	11.007	12.428	127.835	105.965	21%
	Personas	850	789	932	804	879	802	837	780	733	841	773	884	9.904	10.021	-1%
	Comercio	1.449	1.616	1.870	1.600	1.842	1.513	1.634	1.526	1.451	1.564	1.374	1.251	18.690	18.629	0%
TOTAL HURTO A PERSONAS		21.785	22.994	26.512	23.845	25.806	24.034	25.195	26.421	25.132	26.517	27.062	31.532	306.835	257.072	19%
TOTAL HURTO A RESIDENCIAS		4.043	3.738	4.133	3.833	4.058	3.915	4.004	3.808	3.683	3.820	3.522	3.909	46.466	47.373	-2%
TOTAL HURTO A COMERCIO		5.109	5.149	5.623	5.245	5.522	4.940	5.278	5.208	4.931	5.128	4.967	4.547	61.647	65.577	-6%

TABLA 9. HURTO DE VEHÍCULOS (AUTOMOTORES Y MOTOCICLETAS) 2019

DEPARTAMENTO	CONDUCTA	ENERO	FEBRERO	MARZO	ABRIL	MAYO	JUNIO	JULIO	AGOSTO	SEPTIEMBRE	OCTUBRE	NOVIEMBRE	DICIEMBRE	TOTAL 2019	TOTAL 2018	VARIACIÓN PORCENTUAL 2019 - 2018
Amazonas	Automotores	0	0	0	0	0	0	0	0	0	0	0	0	0	0	0%
	Motocicletas	3	3	6	3	5	3	1	3	4	1	1	1	34	29	17%
Antioquia	Automotores	145	132	131	127	136	126	141	149	124	111	132	115	1.569	1.544	2%
	Motocicletas	691	648	651	582	704	589	595	672	636	701	612	693	7.774	7.647	2%
Arauca	Automotores	8	7	5	6	4	3	1	5	2	2	6	3	52	40	30%
	Motocicletas	19	13	15	14	18	25	23	25	19	20	29	22	242	263	-8%
Atlántico	Automotores	31	22	23	30	31	29	20	23	26	18	28	32	313	321	-2%
	Motocicletas	126	153	149	134	154	136	151	136	131	122	136	135	1.663	1.352	23%
Bolívar	Automotores	5	9	8	7	10	8	12	6	9	10	12	9	105	72	46%
	Motocicletas	137	116	130	91	87	108	128	104	107	114	97	92	1.311	1.205	9%
Boyacá	Automotores	6	2	2	2	3	2	3	4	2	2	9	7	44	35	26%
	Motocicletas	17	14	10	12	16	8	15	17	11	11	7	10	148	114	30%
Caldas	Automotores	2	1	1	3	0	0	4	3	1	1	0	3	19	28	-32%
	Motocicletas	9	6	9	7	5	3	9	10	7	6	9	8	88	123	-28%
Caquetá	Automotores	0	1	0	1	1	0	0	2	1	1	1	2	10	7	43%
	Motocicletas	32	28	26	22	18	24	28	44	32	39	22	34	349	336	4%
Casanare	Automotores	0	0	0	1	0	4	1	0	3	1	1	4	15	19	-21%
	Motocicletas	26	31	34	36	22	22	19	22	14	18	20	39	303	397	-24%
Cauca	Automotores	47	31	32	40	34	29	42	41	42	36	20	36	430	372	16%
	Motocicletas	207	197	190	204	243	271	241	271	246	263	212	248	2.793	2.221	26%
Cesar	Automotores	7	23	16	19	12	20	20	20	18	13	14	17	199	222	-10%
	Motocicletas	85	83	106	86	102	92	88	99	106	126	122	110	1.205	1.200	0%
Chocó	Automotores	0	2	0	0	0	0	0	0	0	0	0	1	3	1	200%
	Motocicletas	28	23	26	34	28	37	55	38	33	59	40	45	446	400	12%
Córdoba	Automotores	5	1	2	0	7	2	1	2	3	2	3	3	31	36	-14%
	Motocicletas	81	65	57	54	41	72	80	57	67	47	48	63	732	818	-11%
Cundinamarca	Automotores	50	44	32	36	39	33	41	39	38	34	45	33	464	416	12%
	Motocicletas	81	69	70	78	78	69	61	78	56	75	78	89	882	642	37%
Guainía	Automotores	0	0	0	0	0	0	0	0	0	0	0	0	0	0	0%
	Motocicletas	0	0	0	0	0	1	0	1	1	0	1	0	4	3	33%
Guajira	Automotores	23	20	23	25	27	22	23	27	23	23	15	11	262	210	25%
	Motocicletas	84	53	77	61	63	60	61	59	62	49	67	64	760	824	-8%
Guaviare	Automotores	0	0	0	0	0	0	0	0	0	0	0	0	0	3	-100%
	Motocicletas	0	4	1	0	4	3	2	3	3	3	1	4	28	31	-10%
Huila	Automotores	2	8	5	4	2	3	4	3	2	5	3	4	45	27	67%
	Motocicletas	79	57	62	50	79	68	84	75	73	78	91	82	878	744	18%
Magdalena	Automotores	3	6	7	3	6	3	6	12	3	4	6	7	66	52	27%
	Motocicletas	68	88	60	66	93	53	70	86	59	49	69	81	842	805	5%
Meta	Automotores	6	4	8	5	6	5	5	5	4	7	2	3	60	87	-31%
	Motocicletas	76	69	80	50	65	53	55	72	75	76	76	78	825	882	-6%
Nariño	Automotores	25	15	14	26	32	27	20	24	26	25	25	26	285	192	48%
	Motocicletas	93	83	103	120	82	72	92	119	93	103	105	118	1.183	1.096	8%
Norte de Santander	Automotores	5	15	22	16	22	18	26	15	8	17	30	15	209	169	24%
	Motocicletas	71	82	84	104	78	94	93	81	79	93	85	112	1.056	923	14%
Putumayo	Automotores	0	2	2	1	3	0	2	2	1	1	1	1	16	4	300%
	Motocicletas	33	19	25	20	19	33	24	27	26	30	25	43	324	254	28%
Quindío	Automotores	4	3	3	2	1	3	1	2	7	1	5	1	33	27	22%
	Motocicletas	13	20	18	15	18	12	18	20	24	23	17	34	232	188	23%
Risaralda	Automotores	6	7	3	6	3	2	3	5	4	6	9	12	66	67	-1%
	Motocicletas	19	19	13	15	15	11	11	16	15	12	10	19	175	165	6%
San Andrés	Automotores	0	0	0	0	0	0	0	0	1	0	0	0	1	0	100%
	Motocicletas	7	4	10	4	5	5	8	3	3	8	6	5	68	70	-3%
Santander	Automotores	13	6	8	6	7	5	6	5	4	4	6	8	78	91	-14%
	Motocicletas	119	140	131	112	137	127	131	101	97	120	95	94	1.404	1.312	7%
Sucre	Automotores	0	0	0	2	5	0	1	2	2	1	2	0	15	6	150%
	Motocicletas	61	33	37	37	37	54	47	35	59	55	56	58	569	511	11%
Tolima	Automotores	7	3	8	9	8	7	5	9	3	7	5	4	75	70	7%
	Motocicletas	62	36	43	59	53	51	56	49	38	31	38	51	567	580	-2%
Valle	Automotores	195	186	190	184	227	210	203	240	206	192	179	186	2.398	2.080	15%
	Motocicletas	315	339	360	359	380	340	390	380	410	455	421	487	4.636	3.574	30%
Vaupés	Automotores	0	0	0	0	0	0	0	0	0	0	0	0	0	0	0%
	Motocicletas	0	0	0	0	0	1	0	0	0	1	0	0	2	2	0%
Vichada	Automotores	0	0	0	0	0	0	0	0	0	0	0	0	0	0	0%
	Motocicletas	1	3	1	2	1	2	1	1	3	5	4	1	25	25	0%
Bogotá D.C.	Automotores	286	309	323	298	308	295	287	330	300	294	312	295	3.637	3.649	0%
	Motocicletas	332	333	376	312	349	305	359	324	398	377	345	349	4.159	3.998	4%
TOTAL HURTO AUTOMOTORES		881	859	868	859	934	856	878	975	863	818	871	838	10.500	9.847	7%
TOTAL HURTO MOTOCICLETAS		2.975	2.831	2.960	2.743	2.999	2.804	2.996	3.028	2.987	3.170	2.945	3.269	35.707	32.734	9%

TABLA 10. HURTO A ENTIDADES FINANCIERAS 2019

DEPARTAMENTO	ENERO	FEBRERO	MARZO	ABRIL	MAYO	JUNIO	JULIO	AGOSTO	SEPTIEMBRE	OCTUBRE	NOVIEMBRE	DICIEMBRE	TOTAL 2019	TOTAL 2018	VARIACIÓN PORCENTUAL 2019 - 2018	PARTICIPACIÓN 2019
Amazonas	0	0	0	0	0	0	0	0	0	0	0	0	0	0	0%	,00%
Antioquia	2	1	1	0	1	0	1	0	0	0	5	0	11	33	-67%	7,80%
Arauca	0	0	0	0	0	0	0	0	0	0	0	0	0	0	0%	,00%
Atlántico	0	0	0	2	0	0	0	2	1	5	1	0	11	20	-45%	7,80%
Bolívar	0	0	1	0	0	1	0	0	1	0	0	0	3	5	-40%	2,13%
Boyacá	0	0	0	0	0	0	0	1	0	0	0	0	1	1	0%	,71%
Caldas	0	1	0	0	0	0	0	0	0	0	0	0	1	0	100%	,71%
Caquetá	0	0	0	0	0	0	0	0	0	0	0	0	0	0	0%	,00%
Casanare	0	0	0	0	0	0	0	0	0	0	0	0	0	0	0%	,00%
Cauca	0	0	0	0	0	0	0	0	0	0	2	2	4	1	300%	2,84%
Cesar	0	0	1	0	0	0	0	0	0	0	0	0	1	3	-67%	,71%
Chocó	0	0	0	0	1	0	0	0	0	0	0	0	1	1	0%	,71%
Córdoba	0	1	0	1	0	0	0	0	0	0	1	0	3	10	-70%	2,13%
Cundinamarca	1	0	1	0	0	1	0	0	1	0	0	0	4	9	-56%	2,84%
Guanía	0	0	0	0	0	0	0	0	0	0	0	0	0	0	0%	,00%
Guajira	0	0	0	0	0	0	0	0	1	1	2	0	4	2	100%	2,84%
Guaviare	0	0	0	0	0	0	0	0	0	0	0	0	0	1	-100%	,00%
Huila	0	0	0	1	0	0	0	0	0	0	0	0	2	7	-71%	1,42%
Magdalena	0	0	0	0	0	0	0	0	0	1	1	1	3	1	200%	2,13%
Meta	0	0	0	0	0	1	0	0	0	0	0	0	1	2	-50%	,71%
Nariño	0	0	0	0	1	0	0	0	0	0	1	1	3	1	200%	2,13%
Norte de santander	0	0	0	0	0	0	0	0	0	0	0	0	0	7	-100%	,00%
Putumayo	0	0	0	0	0	0	0	0	0	0	0	0	0	1	-100%	,00%
Quindío	0	0	0	0	0	0	0	0	0	0	0	0	0	1	-100%	,00%
Risaralda	0	0	0	0	1	0	0	0	0	0	0	0	1	4	-75%	,71%
San andrés	0	0	0	0	0	0	0	0	1	0	0	0	1	0	100%	,71%
Santander	0	0	0	1	0	0	0	0	0	1	0	0	2	7	-71%	1,42%
Sucre	0	0	0	1	1	0	0	1	1	1	2	0	7	5	40%	4,96%
Tolima	0	0	0	0	0	0	0	1	0	0	0	0	1	2	-50%	,71%
Valle	1	2	1	1	0	0	2	2	2	2	6	2	21	13	62%	14,89%
Vaupés	0	0	0	0	0	0	0	0	0	0	0	0	0	0	0%	,00%
Vichada	0	0	0	0	0	0	0	0	0	0	0	0	0	0	0%	,00%
Bogotá D.C.	6	3	1	4	2	6	3	7	2	3	6	12	55	55	0%	39,01%
TOTAL	10	8	6	11	7	9	6	14	11	14	27	18	141	192	-27%	100,00%

TABLA II. HURTO SOBRE CABEZAS DE GANADO (CASOS) 2019

DEPARTAMENTO	ENERO	FEBRERO	MARZO	ABRIL	MAYO	JUNIO	JULIO	AGOSTO	SEPTIEMBRE	OCTUBRE	NOVIEMBRE	DICIEMBRE	TOTAL 2019	TOTAL 2018	VARIACIÓN PORCENTUAL 2019 - 2018	PARTICIPACIÓN 2019
Amazonas	0	0	0	0	0	0	0	0	0	0	0	0	0	0	0%	,00%
Antioquia	12	15	9	18	16	16	15	17	14	13	12	21	178	248	-28%	5,34%
Arauca	3	2	2	3	2	3	4	2	3	6	3	4	37	41	-10%	1,11%
Atlántico	4	6	2	16	9	7	2	5	4	2	10	7	74	82	-10%	2,22%
Bolívar	24	21	22	25	28	21	21	18	17	17	14	11	239	248	-4%	7,18%
Boyacá	10	10	14	9	9	19	11	9	17	12	2	7	129	159	-19%	3,87%
Caldas	0	2	5	1	2	5	3	1	6	0	1	4	30	38	-21%	,90%
Caquetá	2	2	3	1	2	2	3	1	0	2	1	1	20	52	-62%	,60%
Casanare	19	20	14	10	19	16	21	21	21	20	16	15	212	311	-32%	6,36%
Cauca	11	14	4	3	12	6	4	9	10	9	3	6	91	129	-29%	2,73%
Cesar	24	19	28	31	21	24	25	25	15	23	23	25	283	277	2%	8,50%
Chocó	2	0	0	0	0	0	1	0	0	0	1	0	4	5	-20%	,12%
Córdoba	9	15	10	13	13	9	15	8	12	10	14	14	142	154	-8%	4,26%
Cundinamarca	48	34	37	41	50	35	42	41	29	22	22	25	426	486	-12%	12,79%
Guainía	0	0	0	0	0	0	0	1	1	0	1	0	3	0	100%	,09%
Guajira	15	4	15	9	14	17	13	16	6	14	9	7	139	150	-7%	4,17%
Guaviare	1	0	0	0	0	1	1	0	0	1	1	1	5	5	0%	,15%
Huila	12	5	15	12	9	5	6	6	3	7	12	12	104	121	-14%	3,12%
Magdalena	9	14	10	12	15	10	22	9	19	17	20	13	170	136	25%	5,10%
Meta	20	20	23	20	24	21	21	15	19	13	13	20	229	369	-38%	6,87%
Nariño	5	4	3	2	6	4	3	5	4	3	3	4	46	72	-36%	1,38%
Norte de santander	0	2	1	5	3	6	1	1	0	1	0	2	22	23	-4%	,66%
Putumayo	0	0	0	0	1	1	0	1	0	0	0	2	5	10	-50%	,15%
Quindío	2	0	2	5	2	2	3	4	2	3	4	3	32	44	-27%	,96%
Risaralda	3	0	1	2	2	1	2	5	4	4	3	1	28	29	-3%	,84%
San andrés	0	0	0	0	0	0	0	0	0	0	0	0	0	0	0%	,00%
Santander	14	18	9	6	18	14	19	8	6	10	10	7	139	141	-1%	4,17%
Sucre	18	7	8	16	16	17	15	11	9	6	9	14	146	173	-16%	4,38%
Tolima	20	17	16	18	18	30	23	20	18	24	18	21	243	224	8%	7,30%
Valle	3	5	11	10	11	16	16	13	10	11	13	11	130	140	-7%	3,90%
Vaupés	0	0	0	0	0	0	0	0	0	0	0	0	0	0	0%	,00%
Vichada	2	0	1	0	0	1	1	3	0	1	1	0	10	22	-55%	,30%
Bogotá D.C.	2	1	3	3	0	1	2	1	1	0	1	0	15	30	-50%	,45%
TOTAL	294	257	268	291	322	310	315	276	250	251	240	257	3.331	3.919	-15%	100,00%

TABLA 12. PIRATERÍA TERRESTRE (CASOS) 2019

DEPARTAMENTO	ENERO	FEBRERO	MARZO	ABRIL	MAYO	JUNIO	JULIO	AGOSTO	SEPTIEMBRE	OCTUBRE	NOVIEMBRE	DICIEMBRE	TOTAL 2019	TOTAL 2018	VARIACIÓN PORCENTUAL 2019 - 2018	PARTICIPACIÓN 2019
Amazonas	0	0	0	0	0	0	0	0	0	0	0	0	0	0	0%	,00%
Antioquia	2	3	4	1	4	3	1	2	1	1	3	1	26	37	-30%	8,18%
Arauca	0	3	2	3	7	3	1	4	2	6	3	2	36	37	-3%	11,32%
Atlántico	2	4	3	1	3	2	2	0	1	5	0	0	23	23	0%	7,23%
Bolívar	1	2	1	1	1	0	1	1	3	2	0	0	13	8	63%	4,09%
Boyacá	0	0	1	0	0	0	0	0	0	0	0	1	2	3	-33%	,63%
Caldas	0	0	0	0	0	0	0	0	0	0	0	0	0	1	-100%	,00%
Caquetá	0	0	0	0	0	0	0	0	0	0	0	0	0	0	0%	,00%
Casanare	0	0	0	0	0	0	0	0	0	0	0	0	0	0	0%	,00%
Cauca	2	2	1	3	3	2	1	1	1	2	2	1	21	30	-30%	6,60%
Cesar	1	1	2	2	0	1	1	2	1	1	2	2	16	16	0%	5,03%
Chocó	0	0	0	0	0	0	0	0	0	0	0	0	0	0	0%	,00%
Córdoba	0	1	1	0	1	0	0	0	1	1	0	0	5	6	-17%	1,57%
Cundinamarca	3	5	3	5	3	4	1	4	1	7	1	3	40	39	3%	12,58%
Guanía	0	0	0	0	0	0	0	0	0	0	0	0	0	0	0%	,00%
Guajira	0	1	0	0	1	0	0	0	0	1	2	0	5	4	25%	1,57%
Guaviare	0	0	0	0	0	0	0	0	0	0	0	0	0	0	0%	,00%
Huila	0	0	0	0	0	0	0	0	0	0	0	0	0	3	-100%	,00%
Magdalena	0	0	1	1	0	2	3	4	0	0	0	1	12	5	140%	3,77%
Meta	0	0	0	0	0	0	0	0	0	0	0	0	0	0	0%	,00%
Nariño	0	0	0	1	0	1	1	0	0	0	0	0	3	9	-67%	,94%
Norte de santander	1	2	4	4	2	1	0	2	0	0	2	1	19	28	-32%	5,97%
Putumayo	0	0	0	0	0	0	0	0	0	0	0	0	0	1	-100%	,00%
Quindío	0	0	1	0	0	0	0	0	0	0	0	0	1	7	-86%	,31%
Risaralda	0	0	0	0	0	0	0	0	0	0	0	0	0	1	-100%	,00%
San andrés	0	0	0	0	0	0	0	0	0	0	0	0	0	0	0%	,00%
Santander	0	1	0	1	0	1	0	1	0	0	2	0	6	7	-14%	1,89%
Sucre	0	0	0	0	0	3	0	0	0	0	0	0	3	1	200%	,94%
Tolima	0	1	1	2	2	1	3	0	3	0	0	0	13	18	-28%	4,09%
Valle	3	4	0	2	0	3	1	3	1	1	3	0	21	45	-53%	6,60%
Vaupés	0	0	0	0	0	0	0	0	0	0	0	0	0	0	0%	,00%
Vichada	0	0	0	0	0	0	0	0	0	0	0	0	0	0	0%	,00%
Bogotá D.C.	5	5	3	5	2	6	3	9	1	7	2	5	53	75	-29%	16,67%
TOTAL	20	35	28	32	29	33	19	33	16	34	22	17	318	404	-21%	100,00%

TABLA 13. TERRORISMO 2019

DEPARTAMENTO	ENERO	FEBRERO	MARZO	ABRIL	MAYO	JUNIO	JULIO	AGOSTO	SEPTIEMBRE	OCTUBRE	NOVIEMBRE	DICIEMBRE	TOTAL 2019	TOTAL 2018	VARIACIÓN PORCENTUAL 2019 - 2018	PARTICIPACIÓN 2019
Amazonas	0	0	0	0	0	0	0	0	0	0	0	0	0	0	0%	,00%
Antioquia	4	4	3	7	2	6	12	10	7	5	3	8	71	17	318%	38,17%
Arauca	6	7	7	4	12	8	14	2	0	0	3	0	63	13	385%	33,87%
Atlántico	0	0	0	0	0	0	0	0	0	0	0	0	0	2	-100%	,00%
Bolívar	0	0	0	0	0	0	0	0	0	0	0	0	0	0	0%	,00%
Boyacá	0	0	0	0	0	0	0	0	0	0	0	1	1	4	-75%	,54%
Caldas	0	0	0	0	0	0	0	0	0	0	0	0	0	0	0%	,00%
Caquetá	0	0	0	1	0	0	1	0	0	0	0	0	2	0	100%	1,08%
Casanare	0	0	0	0	0	0	0	0	0	0	0	0	0	4	-100%	,00%
Cauca	1	0	3	3	0	0	0	0	0	0	2	1	10	10	0%	5,38%
Cesar	0	0	0	0	0	0	0	0	0	0	0	0	0	12	-100%	,00%
Chocó	0	0	0	1	0	1	0	0	0	0	0	0	2	1	100%	1,08%
Córdoba	0	0	0	0	0	0	0	0	0	0	0	0	0	0	0%	,00%
Cundinamarca	0	0	0	0	1	0	0	0	0	0	0	0	1	0	100%	,54%
Guanía	0	0	0	0	0	0	0	0	0	0	0	0	0	0	0%	,00%
Guajira	0	0	0	0	0	0	0	0	0	0	0	0	0	1	-100%	,00%
Guaviare	0	0	0	0	0	0	0	0	0	0	0	0	0	2	-100%	,00%
Huila	0	0	0	0	0	0	0	0	0	0	0	0	0	3	-100%	,00%
Magdalena	0	0	0	0	0	0	0	0	1	0	0	0	1	3	-67%	,54%
Meta	0	2	0	4	1	0	0	0	0	1	0	0	8	15	-47%	4,30%
Nariño	2	1	1	0	1	0	2	0	2	1	0	0	10	26	-62%	5,38%
Norte de santander	0	0	2	0	1	0	1	0	0	0	0	0	4	1	300%	2,15%
Putumayo	0	0	0	1	0	0	0	0	0	0	0	0	1	1	0%	,54%
Quindío	0	0	0	2	0	0	0	0	0	0	0	1	3	0	100%	1,61%
Risaralda	0	0	0	0	0	0	0	0	0	0	0	0	0	0	0%	,00%
San andrés	0	0	0	0	0	0	0	0	0	0	0	0	0	0	0%	,00%
Santander	0	0	0	0	0	0	0	0	0	0	0	0	0	0	0%	,00%
Sucre	0	0	0	0	0	0	0	0	0	0	0	0	0	0	0%	,00%
Tolima	1	0	0	0	0	0	0	0	0	0	0	0	1	0	100%	,54%
Valle	0	1	1	2	0	0	0	0	0	0	2	1	7	5	40%	3,76%
Vaupés	0	0	0	0	0	0	0	0	0	0	0	0	0	0	0%	,00%
Vichada	0	0	0	0	0	0	0	0	0	0	0	0	0	0	0%	,00%
Bogotá D.C.	1	0	0	0	0	0	0	0	0	0	0	0	1	1	0%	,54%
TOTAL	15	15	17	25	18	15	30	12	10	7	10	12	186	121	54%	100,00%

TABLA 14. ACCIONES SUBVERSIVAS CONTRA LA POLICÍA NACIONAL 2019

DEPARTAMENTO	ENERO	FEBRERO	MARZO	ABRIL	MAYO	JUNIO	JULIO	AGOSTO	SEPTIEMBRE	OCTUBRE	NOVIEMBRE	DICIEMBRE	TOTAL 2019	TOTAL 2018	VARIACIÓN PORCENTUAL 2019 - 2018	PARTICIPACIÓN 2019
Amazonas	0	0	0	0	0	0	0	0	0	0	0	0	0	0	0%	,00%
Antioquia	0	0	0	0	0	0	0	0	0	0	0	0	0	0	0%	,00%
Arauca	1	5	0	1	3	2	3	0	3	0	0	0	18	4	350%	90,00%
Atlántico	0	0	0	0	0	0	0	0	0	0	0	0	0	0	0%	,00%
Bolívar	0	0	0	0	0	0	0	0	0	0	0	0	0	4	-100%	,00%
Boyacá	0	0	0	0	0	0	0	0	0	0	0	0	0	0	0%	,00%
Caldas	0	0	0	0	0	0	0	0	0	0	0	0	0	0	0%	,00%
Caquetá	0	0	0	0	0	0	0	0	0	0	0	0	0	0	0%	,00%
Casanare	0	0	0	0	0	0	0	0	0	0	0	0	0	1	-100%	,00%
Cauca	1	0	0	0	0	0	0	0	0	0	0	0	1	1	0%	5,00%
Cesar	0	0	0	0	0	0	0	0	0	0	0	0	0	0	0%	,00%
Chocó	0	0	0	0	0	0	0	0	0	0	0	0	0	0	0%	,00%
Córdoba	0	0	0	0	0	0	0	0	0	0	0	0	0	0	0%	,00%
Cundinamarca	0	0	0	0	0	0	0	0	0	0	0	0	0	0	0%	,00%
Guanía	0	0	0	0	0	0	0	0	0	0	0	0	0	0	0%	,00%
Guajira	0	0	0	0	0	0	0	0	0	0	0	0	0	0	0%	,00%
Guaviare	0	0	0	0	0	0	0	0	0	0	0	0	0	0	0%	,00%
Huila	0	0	0	0	0	0	0	0	0	0	0	0	0	0	0%	,00%
Magdalena	0	0	0	0	0	0	0	0	0	0	0	0	0	0	0%	,00%
Meta	0	0	0	0	0	0	0	0	0	0	0	0	0	0	0%	,00%
Nariño	0	0	0	0	0	0	1	0	0	0	0	0	1	1	0%	5,00%
Norte de santander	0	0	0	0	0	0	0	0	0	0	0	0	0	1	-100%	,00%
Putumayo	0	0	0	0	0	0	0	0	0	0	0	0	0	0	0%	,00%
Quindío	0	0	0	0	0	0	0	0	0	0	0	0	0	0	0%	,00%
Risaralda	0	0	0	0	0	0	0	0	0	0	0	0	0	0	0%	,00%
San andrés	0	0	0	0	0	0	0	0	0	0	0	0	0	0	0%	,00%
Santander	0	0	0	0	0	0	0	0	0	0	0	0	0	0	0%	,00%
Sucre	0	0	0	0	0	0	0	0	0	0	0	0	0	0	0%	,00%
Tolima	0	0	0	0	0	0	0	0	0	0	0	0	0	0	0%	,00%
Valle	0	0	0	0	0	0	0	0	0	0	0	0	0	0	0%	,00%
Vaupés	0	0	0	0	0	0	0	0	0	0	0	0	0	0	0%	,00%
Vichada	0	0	0	0	0	0	0	0	0	0	0	0	0	0	0%	,00%
Bogotá D.C.	0	0	0	0	0	0	0	0	0	0	0	0	0	0	0%	,00%
TOTAL	2	5	0	1	3	2	4	0	3	0	0	0	20	12	67%	100,00%

TABLA 15. ACCIONES SUBVERSIVAS CONTRA LA POLICÍA NACIONAL 2019

DEPARTAMENTO	ASALTO A POBLACIÓN	ATAQUE A AERONAVE	ATAQUE A INSTALACIONES POLICIALES	CONTACTO ARMADO	EMBOSCADA	HOSTIGAMIENTO	INCURSIÓN A POBLACIÓN	RETÉN ILEGAL	TOTAL	PARTICIPACIÓN 2019
Amazonas	0	0	0	0	0	0	0	0	0	0,00%
Antioquia	0	0	0	0	0	0	0	0	0	0,00%
Arauca	0	0	8	0	0	10	0	0	18	90,00%
Atlántico	0	0	0	0	0	0	0	0	0	0,00%
Bolívar	0	0	0	0	0	0	0	0	0	0,00%
Boyacá	0	0	0	0	0	0	0	0	0	0,00%
Caldas	0	0	0	0	0	0	0	0	0	0,00%
Caquetá	0	0	0	0	0	0	0	0	0	0,00%
Casanare	0	0	0	0	0	0	0	0	0	0,00%
Cauca	0	0	0	0	0	1	0	0	1	5,00%
Cesar	0	0	0	0	0	0	0	0	0	0,00%
Chocó	0	0	0	0	0	0	0	0	0	0,00%
Córdoba	0	0	0	0	0	0	0	0	0	0,00%
Cundinamarca	0	0	0	0	0	0	0	0	0	0,00%
Guanía	0	0	0	0	0	0	0	0	0	0,00%
Guajira	0	0	0	0	0	0	0	0	0	0,00%
Guaviare	0	0	0	0	0	0	0	0	0	0,00%
Huila	0	0	0	0	0	0	0	0	0	0,00%
Magdalena	0	0	0	0	0	0	0	0	0	0,00%
Meta	0	0	0	0	0	0	0	0	0	0,00%
Nariño	0	0	0	0	0	1	0	0	1	5,00%
Norte de santander	0	0	0	0	0	0	0	0	0	0,00%
Putumayo	0	0	0	0	0	0	0	0	0	0,00%
Quindío	0	0	0	0	0	0	0	0	0	0,00%
Risaralda	0	0	0	0	0	0	0	0	0	0,00%
San andrés	0	0	0	0	0	0	0	0	0	0,00%
Santander	0	0	0	0	0	0	0	0	0	0,00%
Sucre	0	0	0	0	0	0	0	0	0	0,00%
Tolima	0	0	0	0	0	0	0	0	0	0,00%
Valle	0	0	0	0	0	0	0	0	0	0,00%
Vaupés	0	0	0	0	0	0	0	0	0	0,00%
Vichada	0	0	0	0	0	0	0	0	0	0,00%
Bogotá D.C.	0	0	0	0	0	0	0	0	0	0,00%
TOTAL	0	0	8	0	0	12	0	0	20	100,00%

TABLA 16. DELITOS DE IMPACTO EN LAS CIUDADES CAPITALES DEL PAÍS 2019

DEPARTAMENTO	CAPITAL	HOMICIDIO	SECUESTRO	EXTORSIÓN	TERRORISMO	ACCIONES SUBVERSIVAS	LESIONES	HURTO				HOMICIDIO EN ACCIDENTE DE TRANSITO	LESIONES EN ACCIDENTE DE TRANSITO			
								PERSONAS	RESIDENCIALES	ENTIDADES COMERCIALES	AUTOMOTORES			MOTOCICLETAS	SOBRE CABEZAS DE GANADO	ENTIDADES FINANCIERAS
Anzoñas	Leticia	7	0	6	0	0	267	154	86	101	0	34	0	0	2	2
Antioquia	Medellín	593	2	628	1	0	5.697	27.266	2.160	5.140	956	4.968	5	7	231	3.378
Arauca	Arauca	33	2	45	5	6	284	382	174	135	5	150	16	0	9	62
Atlántico	Barranquilla	291	1	121	0	0	3.746	11.189	810	1.893	223	793	6	7	12	351
Bolívar	Carrizena	185	0	97	0	0	3.114	5.957	830	1.359	75	790	6	2	3	128
Boyacá	Tunja	7	0	30	0	0	904	1.219	225	206	8	21	6	1	0	351
Caldas	Manizales	55	0	43	0	0	1.288	1.803	457	437	7	23	6	1	0	279
Cauca	Florencia	42	0	61	0	0	541	1.179	324	231	2	204	4	0	0	212
Casare	Yopal	22	0	54	0	0	687	1.244	442	267	10	174	43	0	0	132
Cauca	Popayán	61	1	137	0	0	1.464	3.709	629	635	195	1.178	34	1	3	322
Cesar	Valledupar	85	0	63	0	0	915	2.458	342	755	100	411	49	0	0	202
Chocó	Quibdó	93	0	86	0	0	374	754	171	204	3	423	0	1	0	76
Córdoba	Montería	91	0	82	0	0	1.003	1.541	328	496	11	355	24	1	0	645
Cundinamarca	Bogotá D.C.	1.066	4	908	1	0	22.819	127.835	9.904	18.690	3.637	4.159	15	55	53	2.673
Guainía	Inírida	3	0	8	0	0	103	100	48	65	0	4	3	0	0	4
Guajira	Riohacha	65	0	45	0	0	553	973	210	164	80	241	22	0	2	86
Guaviare	San José del Guaviare	20	0	26	0	0	188	82	44	40	0	23	3	0	0	71
Hulla	Neiva	66	1	60	0	0	1.172	3.426	488	483	8	206	9	1	0	552
Magdalena	Santa Marta	131	0	84	0	0	1.491	3.203	544	710	42	357	4	1	3	453
Meta	Villavicencio	94	0	196	2	0	2.329	4.844	1.130	834	40	487	42	0	0	1.001
Nariño	Pasto	53	0	76	1	0	1.661	4.535	512	543	83	561	8	0	0	1.068
Norte de Santander	Cúcuta	206	6	181	3	0	1.450	3.334	758	848	78	561	0	0	2	681
Putumayo	Mocoa	8	0	17	0	0	105	171	91	73	3	86	2	0	0	57
Quindío	Armenia	68	0	33	1	0	936	1.764	521	579	21	132	3	0	1	219
Risaralda	Pereira	126	0	100	0	0	1.090	2.684	468	803	35	112	8	0	0	2.099
San Andrés	San Andrés	23	2	6	0	0	392	362	104	113	1	67	0	1	0	107
Santander	Bucaramanga	119	0	66	0	0	1.879	6.335	616	1.290	16	553	1	1	0	1.270
Sucre	Sinclair	49	0	39	0	0	863	1.682	304	370	5	361	17	4	1	170
Tolima	Ibagué	74	0	109	0	0	2.480	4.120	810	832	29	164	17	1	2	1.779
Valle	Cali	1.124	4	501	3	0	7.169	20.608	2.513	3.988	2.101	3.143	20	18	1	3.358
Vaupés	Mitú	3	1	1	0	0	92	25	20	14	0	1	0	0	0	11
Vichada	Puerto Carreño	15	0	16	0	0	30	73	91	45	0	21	8	0	3	0
TOTAL		4.878	24	3.925	17	6	67.086	245.011	26.154	42.343	7.774	20.763	381	103	86	21.799

TABLA 17. SUICIDIOS REGISTRADOS EN COLOMBIA 2019

DEPARTAMENTO	EDAD					ESTADO CIVIL						ARMA O MEDIO UTILIZADO					SEXO		TOTAL		
	DE 16 A 20	DE 21 A 30	DE 31 A 40	DE 41 A 50	MAYOR DE 50	NR	SOLTERO	CASADO	VIUJO	UNIÓN LIBRE	DIVORCIADO	SEPARADO	NR	AHORCADO	ARMA BLANCA	ARMA DE FUEGO	INGESTIÓN DE TÓXICOS	OTROS		MASCULINO	FEMENINO
	130	274	543	397	768	26	1.350	188	26	570	10	32	12	1.273	0	254	219	392		1.770	418
Anzoátegui	0	0	0	0	0	0	0	0	0	0	0	0	0	0	0	0	0	0	0	0	0
Antioquia	30	62	117	88	153	6	292	56	8	86	3	7	4	278	0	37	47	94	355	101	456
Arauca	0	2	2	1	1	0	6	0	0	0	0	0	0	2	0	2	0	2	5	1	6
Atlántico	2	3	6	4	13	0	16	2	1	9	0	0	0	19	0	2	0	7	25	3	28
Bolívar	3	4	12	9	21	0	23	1	0	25	0	0	0	23	0	6	0	20	42	7	49
Boyacá	7	14	18	18	26	0	48	18	1	15	0	1	0	47	0	14	11	11	71	12	83
Caldas	2	11	12	11	36	0	37	10	0	24	0	1	0	40	0	12	9	11	60	12	72
Cauca	1	0	5	4	2	1	7	0	0	6	0	0	0	4	0	3	5	1	8	5	13
Cesar	3	4	6	6	10	0	15	5	1	7	0	1	0	21	0	2	2	4	23	6	29
Chocó	7	11	22	17	18	0	51	1	3	20	0	0	0	44	0	11	14	6	57	18	75
Córdoba	3	1	5	7	24	1	15	4	0	21	1	0	0	34	0	4	1	2	36	5	41
Cundinamarca	0	2	3	3	0	0	4	0	0	4	0	0	0	4	0	3	0	1	6	2	8
Guainía	6	3	17	9	19	1	34	1	0	19	0	1	0	41	0	4	5	5	44	11	55
Guajira	4	19	23	37	43	7	100	3	3	21	1	4	1	84	0	8	17	24	108	25	133
Guaviare	0	0	4	0	0	0	1	0	0	3	0	0	0	3	0	1	0	0	4	0	4
Huila	1	3	4	2	6	0	14	0	0	1	0	1	0	11	0	4	1	0	14	2	16
Magdalena	0	0	2	0	2	0	1	0	0	3	0	0	0	0	0	3	0	1	4	0	4
Meta	6	14	18	11	31	2	55	5	1	19	0	1	1	50	0	12	13	7	65	17	82
Nariño	4	2	12	8	22	1	27	2	1	17	1	0	1	41	0	3	1	4	44	5	49
Norte de Santander	1	3	13	1	16	1	21	1	1	9	2	0	1	16	0	9	2	8	32	3	35
Putumayo	4	6	13	24	16	1	44	10	0	6	0	3	1	29	0	4	11	20	50	14	64
Quindío	0	3	6	10	22	2	27	6	0	10	0	0	0	26	0	3	4	10	37	6	43
Risaralda	0	0	2	1	1	0	2	0	0	2	0	0	0	1	0	1	2	0	3	1	4
San Andrés	4	8	16	8	18	0	47	1	0	6	0	0	0	33	0	9	6	6	38	16	54
Santander	5	15	22	17	29	0	47	12	1	25	1	2	0	56	0	9	7	16	68	20	88
Sucre	0	0	0	0	1	0	1	0	0	0	0	0	0	0	0	0	0	0	1	0	1
Tolima	5	16	33	21	48	1	72	15	3	29	0	3	2	67	0	17	17	23	105	19	124
Valle	4	1	6	1	16	0	22	1	0	5	0	0	0	23	0	2	0	3	24	4	28
Vaupés	3	19	25	11	27	0	52	5	1	24	0	2	1	49	0	12	7	17	67	18	85
Vichada	20	26	63	34	93	0	161	25	1	44	1	4	0	143	0	33	21	39	194	42	236
Bogotá D.C.	1	0	0	0	2	0	2	0	0	1	0	0	0	2	0	0	0	0	1	1	3
TOTAL	130	274	543	397	768	26	1.350	188	26	570	10	32	12	1.273	0	254	219	392	1.770	418	2.138

TABLA 18. COMPORTAMIENTOS CONTRARIOS A LA CONVIVENCIA 2019

COMPORTAMIENTOS CONTRARIOS A LA CONVIVENCIA	AMAZONAS	ANTIOQUIA	ARAUCA	ATLÁNTICO	BOLÍVAR	BOYACÁ	CALDAS	CAQUETÁ	CASANARE	CAUCA	CEESAR	CHOCÓ	CÓRDOBA	CUNDINAMARCA	GUAINÍA	GUAJIRA	GUAVIARE
TÍTULO III - DEL DERECHO DE LAS PERSONAS A LA SEGURIDAD Y A LA DE SUS BIENES																	
Comportamientos que ponen en riesgo la vida e integridad de las personas	291	21.662	341	33.394	7.959	11.365	11.160	2.137	3.354	1.981	4.642	411	3.316	26.303	371	1.050	347
Comportamientos que afectan la seguridad y bienes en relación con los servicios públicos		33	6	88	17	15	4	3	5	1	13	2	19	68		11	
Comportamientos que afectan la seguridad e integridad de las personas en materia de artículos, pirótecnos y sustancias peligrosas	9	531	57	147	66	102	225	13	8	49	109	15	68	192	4	14	2
SUBTOTAL	300	22.226	404	33.629	8.042	11.482	11.389	2.153	3.367	2.031	4.764	428	3.403	26.563	375	1.075	349
TÍTULO IV - DE LA TRANQUILIDAD Y LAS RELACIONES RESPETUOSAS																	
Comportamientos que afectan la tranquilidad y relaciones respetuosas de las personas	1	1.759	8	2.533	153	249	249	25	119	35	75	25	95	549	24	104	11
Comportamientos que afectan la convivencia en los establecimientos educativos relacionados con consumo de sustancias	1	834		125	59	49	114	8	41	15	14	3	25	253	2	11	2
Comportamientos que afectan las relaciones entre las personas y las autoridades	119	11.582	302	9.963	4.019	3.388	2.546	937	1.360	1.126	2.024	339	1.452	6.306	312	1.125	204
SUBTOTAL	121	14.175	310	12.611	4.231	3.686	2.909	970	1.520	1.176	2.113	367	1.572	7.108	338	1.240	217
TÍTULO V - DE LAS RELACIONES RESPETUOSAS CON GRUPOS ESPECÍFICOS DE LA SOCIEDAD																	
Comportamientos que afectan la integridad de niños, niñas y adolescentes	2	311	30	96	63	179	111	65	54	71	46	13	83	536	12	31	18
Prohibiciones a niños, niñas y adolescentes		87	5	11		10	138	1	9	21	5		14	29			3
Comportamientos que afectan a los grupos sociales de especial protección constitucional		13	2	20	10	7			1	4	2		2	31		1	
Atención Integral a la población habitante de y en calle		5															
Comportamientos en el ejercicio de la prostitución		23	3	9	7	4	9	2	3	13	11	1	2	15		4	1
Comportamientos de quienes solicitan servicios de prostitución		3		1					1							1	
Comportamientos de los propietarios, tenedores, administradores o encargados de los establecimientos, inmuebles o lugares donde se ejerza la prostitución						1											
SUBTOTAL	2	442	40	137	80	201	258	68	68	109	64	14	101	611	12	37	22
TÍTULO VII - DE LA PROTECCIÓN DE BIENES INMUEBLES																	
Comportamientos contrarios a la posesión y mera tenencia de bienes inmuebles		4	7	21		21	12	1	2	1	1	4	1	53		2	
Comportamientos contrarios al derecho de servidumbres						10	7							6			
SUBTOTAL	0	4	7	21	0	31	19	1	2	1	0	4	1	59	0	2	0
TÍTULO VIII - DE LA ACTIVIDAD ECONÓMICA																	
Servicio de baño Es obligación de todos y cada uno de los establecimientos de comercio abiertos al público, prestar el servicio de baño a niños, mujeres en evidente estado de embarazo y adultos de la tercera edad cuando así lo soliciten, sin importar que los mismos sean sus clientes o no						1								2			
Comportamientos relacionados con el cumplimiento de la normatividad que afectan la actividad económica	5	2.025	116	728	458	974	203	175	302	387	398	100	339	2.066	33	216	21
Comportamientos relacionados con la seguridad y tranquilidad que afectan la actividad económica	3	230	21	80	55	116	99	50	29	56	134	8	86	228	1	14	7
Comportamientos relacionados con la salud pública que afectan la actividad económica		49	4	6	1	28	12	8	13	19	10	2	25	50		10	
Comportamientos que afectan la seguridad de las personas y sus bienes relacionados con equipos terminales móviles	42	2.065	36	1.036	358	2.348	579	249	385	671	333	85	575	2.910	4	71	82
SUBTOTAL	50	4.372	177	1.850	872	3.467	893	482	729	1.133	875	195	1.025	5.256	38	311	110

Fuente: Dirección de Seguridad Ciudadana.

TABLA 18. COMPORTAMIENTOS CONTRARIOS A LA CONVIVENCIA 2019

COMPORTAMIENTOS CONTRARIOS A LA CONVIVENCIA	AMAZONAS	ANTIOQUIA	ARAUCA	ATLÁNTICO	BOLÍVAR	BOYACÁ	CAJUMANA	CASANARE	CAUCA	CESAR	CHOCÓ	CÓCLODA	CONDIMARCA	GUAINÍA	GUAJIRA	GUAYARE	
TÍTULO IX - DEL AMBIENTE																	
Comportamientos contrarios a la preservación del agua	2	278	1	72	42	34	19	32	2	24	22	4	14	145	6	15	1
Comportamientos que afectan las especies de flora o fauna silvestre		95	2	71	78	123	27	26	52	22	30	3	90	182	4	23	6
Comportamientos que afectan el aire	4	55		37	10	89	31	3	7	4	10	2	10	176	3	30	4
Comportamientos que afectan las áreas protegidas del Sistema Nacional de Áreas Protegidas (SNAP) y áreas de especial importancia ecológica		1		3	2	1	13		1		2			1			
SUBTOTAL	6	429	3	183	132	247	90	61	61	51	62	11	114	504	13	68	11
TÍTULO X - MINERÍA																	
Actividades que son objeto de control en el desarrollo de la minería		96	11	3	10	72	2	1			3	3	3	29		13	1
SUBTOTAL	0	96	11	3	10	72	2	1	0	0	3	3	3	29	0	13	1
TÍTULO XI - SALUD PÚBLICA																	
Comportamientos que atentan contra la salud pública en materia de consumo		96	24	41	40	91	10	7	43	11	31	16	24	138	1	39	1
Comportamientos contrarios a la limpieza y recolección de residuos y escombros y malas prácticas habitacionales	4	373	7	1.425	213	70	91	21	105	35	78	17	58	279	9	50	
SUBTOTAL	4	469	31	1.466	253	161	101	28	148	46	109	33	82	417	10	89	1
TÍTULO XII - DEL PATRIMONIO CULTURAL Y SU CONSERVACIÓN																	
Comportamientos contrarios a la protección y conservación del patrimonio cultural					1	3					3		1	5			
SUBTOTAL	0	0	0	0	1	3	0	0	0	0	3	0	1	5	0	0	0
TÍTULO XIII - DE LA RELACIÓN CON LOS ANIMALES																	
Comportamientos que afectan a los animales en general		3				1								2			
Comportamientos que ponen en riesgo la convivencia por la tenencia de animales	5	2.025	116	728	458	974	203	175	302	387	398	100	339	2.066	33	216	21
Comportamientos en la tenencia de caninos potencialmente peligrosos que afectan la seguridad de las personas y la convivencia	3	230	21	80	55	116	99	50	29	56	134	8	86	228	1	14	7
SUBTOTAL	4	469	31	1.466	253	161	101	28	148	46	109	33	82	417	10	89	1
TÍTULO XIV - DEL URBANISMO																	
Comportamientos contrarios a la integridad urbanística		52	3	4		2	3				2	7		36			
Comportamientos contrarios al cuidado e integridad del espacio público	634	36.047	323	27.818	14.330	3.925	8.659	1.688	1.633	2.760	3.310	373	4.354	17.020	456	1.260	286
SUBTOTAL	634	36.099	326	27.822	14.330	3.927	8.662	1.688	1.633	2.760	3.312	380	4.354	17.056	456	1.260	286
TÍTULO XV - DE LA LIBERTAD DE MOVILIDAD Y CIRCULACIÓN																	
Comportamientos contrarios a la convivencia en ciclomotores y carriles exclusivos para bicicletas por parte de los no usuarios de bicicletas	21	5		31	28						51		218	19		7	
Comportamientos contrarios a la convivencia en los sistemas de transporte motorizados o servicio público de transporte masivo de pasajeros		2.000		336	8	1	6	1	1		1	3	573				
SUBTOTAL	21	2.005	0	367	36	1	6	1	1	0	51	1	221	592	0	7	0
TOTAL GENERAL COMPORTAMIENTOS CONTRARIOS A LA CONVIVENCIA 2019	1.166	81.162	1.315	78.241	28.064	23.645	24.504	5.526	7.646	7.407	11.378	1.448	10.921	59.064	1.255	4.109	1.005
PORCENTAJE DE PARTICIPACIÓN	0,11%	7,64%	0,12%	7,37%	2,64%	2,23%	2,31%	0,52%	0,72%	0,70%	1,07%	0,14%	1,03%	5,56%	0,12%	0,39%	0,09%

Fuente: Dirección de Seguridad Ciudadana.

TABLA 18. COMPORTAMIENTOS CONTRARIOS A LA CONVIVENCIA 2019

COMPORTAMIENTOS CONTRARIOS A LA CONVIVENCIA		HUILA	MAGDALENA	META	MARIÑO	MORTE DE SANTANDER	PUTUMAYO	QUINDIO	RISARALDA	SAN ANDRÉS	SANTANDER	SUCRE	TOLIMA	VALLE DEL CAUCA	VAUPÉS	VIÇADA	BOGOTÁ	TOTAL	
TÍTULO III - DEL DERECHO DE LAS PERSONAS A LA SEGURIDAD Y A LA DE SUS BIENES																			
Comportamientos que ponen en riesgo la vida e integridad de las personas		8.641	9.976	4.900	4.431	10.178	1.437	6.238	7.301	203	19.219	2.820	10.171	24.066	73	285	134.941	374.964	
Comportamientos que afectan la seguridad y bienes en relación con los servicios públicos		9	36	4	16	37		6	5		147	43	9	41			27	665	
Comportamientos que afectan la seguridad e integridad de las personas en materia de artículos, químicos y sustancias peligrosas		63	138	40	114	482	25	75	180	1	91	60	97	313		5	128	3.423	
SUBTOTAL		8.713	10.150	4.944	4.561	10.697	1.462	6.319	7.486	204	19.457	2.923	10.277	24.420	73	290	135.086	379.052	
TÍTULO IV - DE LA TRANQUILIDAD Y LAS RELACIONES RESPETUOSAS																			
Comportamientos que afectan la tranquilidad y relaciones respetuosas de las personas		119	158	133	165	343	83	114	192	65	261	46	255	2.815	4	4	1.266	12.027	
Comportamientos que afectan la convivencia en los establecimientos educativos relacionados con consumo de sustancias		74	16	30	65	41	15	28	73	1	125	14	84	1.101			1.074	4.297	
Comportamientos que afectan las relaciones entre las personas y las autoridades		1.578	6.689	2.198	2.092	4.747	958	1.600	1.739	235	4.459	654	3.126	12.470	22	77	24.572	114.320	
SUBTOTAL		1.771	6.863	2.361	2.322	5.131	1.056	1.742	2.004	301	4.845	714	3.465	16.386	26	81	26.912	130.644	
TÍTULO V - DE LAS RELACIONES RESPETUOSAS CON GRUPOS ESPECÍFICOS DE LA SOCIEDAD																			
Comportamientos que afectan la integridad de niños, niñas y adolescentes		171	80	88	146	134	90	31	58	3	177	24	161	120	11	8	330	3.353	
Prohibiciones a niños, niñas y adolescentes		35	4	9	12	16	28	51	31		44	2	7	18		5	157	752	
Comportamientos que afectan a los grupos sociales de especial protección constitucional		4	2	1	1	9	2		2		1	2	9	11			22	158	
Atención Integral a la población habitante de y en calle																		5	
Comportamientos en el ejercicio de la prostitución		5	10	8	10	8	2	1	85		2	3	10	23			28	302	
Comportamientos de quienes soliciten servicios de prostitución					1	2					1		1					11	
Comportamientos de los propietarios, tenedores, administradores o encargados de los establecimientos, inmuebles o lugares donde se ejerza la prostitución		1			3				4		1		1	2				13	
SUBTOTAL		212	98	107	173	169	122	83	180	3	226	31	188	175	11	13	537	4.594	
TÍTULO VII - DE LA PROTECCIÓN DE BIENES INMUEBLES																			
Comportamientos contrarios a la posesión y mera tenencia de bienes inmuebles		1	3	6	19	8		5	8		32		4	14			12	241	
Comportamientos contrarios al derecho de servidumbres					4						2		1	2				32	
SUBTOTAL		1	3	6	23	8	0	5	8	0	34	0	5	16	0	0	12	273	
TÍTULO VIII - DE LA ACTIVIDAD ECONÓMICA																			
Servicio de baño. Es obligación de todos y cada uno de los establecimientos de comercio abiertos al público, prestar el servicio de baño a niños, mujeres en evidente estado de embarazo y adultos de la tercera edad cuando así lo soliciten, sin importar que los mismos sean sus clientes o no					1								1					3	12
Comportamientos relacionados con el cumplimiento de la normatividad que afectan la actividad económica		428	508	701	433	739	212	99	172	51	1.078	110	724	961	12	22	6.571	21.367	
Comportamientos relacionados con la seguridad y tranquilidad que afectan la actividad económica		96	104	60	73	128	28	37	22	3	179	30	175	162	8		1.239	3.561	
Comportamientos relacionados con la salud pública que afectan la actividad económica		19	2	16	19	23	9	4	7		13	1	6	34		1	508	899	
Comportamientos que afectan la seguridad de las personas y sus bienes relacionados con equipos terminales móviles		1.478	594	472	907	410	100	59	906	55	525	167	370	11.229		13	1.794	30.908	
SUBTOTAL		2.021	1.208	1.249	1.433	1.300	349	199	1.108	109	1.795	308	1.276	12.386	20	36	10.115	56.747	

Fuente: Dirección de Seguridad Ciudadana.

TABLA 18. COMPORTAMIENTOS CONTRARIOS A LA CONVIVENCIA 2019

COMPORTAMIENTOS CONTRARIOS A LA CONVIVENCIA		HUILA	MACDALENA	META	MARIÑO	NORTE DE SANTANDER	POTURAYO	QUINDIO	RISARALDA	SAN ANDRÉS	SANTANDER	SUCRE	TOPIMA	VALLE DEL CAUCA	VAUPÉS	VIÇADA	BOGOTÁ	TOTAL	
TÍTULO IX - DEL AMBIENTE																			
Comportamientos contrarios a la preservación del agua		24	99	36	25	35	27	9	49		46	3	42	173	2		353	1.636	
Comportamientos que afectan las especies de flora o fauna silvestre		48	51	33	34	60	19	11	30	2	97	67	37	113		1	72	1.509	
Comportamientos que afectan el aire		17	27	17	10	21	7	17	43	2	82	4	35	53			28	838	
Comportamientos que afectan las áreas protegidas del Sistema Nacional de Áreas Protegidas (SNAP) y áreas de especial importancia ecológica		1	3		4	2	1		9	2	4		1	13			8	72	
SUBTOTAL		90	180	86	73	118	54	37	131	6	229	74	115	352	2	1	461	4.055	
TÍTULO X - MINERÍA																			
Actividades que son objeto de control en el desarrollo de la minería		1	5	3	1	9	6	1	5		36	17	7	17		2	15	372	
SUBTOTAL		1	5	3	1	9	6	1	5	0	36	17	7	17	0	2	15	372	
TÍTULO XI - SALUD PÚBLICA																			
Comportamientos que atentan contra la salud pública en materia de consumo		29	57	37	38	75	22	12	13		99	36	40	48		6	34	1.159	
Comportamientos contrarios a la limpieza y recolección de residuos y escombros y malas prácticas habitacionales		85	314	176	53	379	29	50	330	2	215	66	89	594		1	1.364	6.582	
SUBTOTAL		114	371	213	91	454	51	62	343	2	314	102	129	642	0	7	1.398	7.741	
TÍTULO XII - DEL PATRIMONIO CULTURAL Y SU CONSERVACIÓN																			
Comportamientos contrarios a la protección y conservación del patrimonio cultural		1	5								1		1	1			1	23	
SUBTOTAL		1	5	0	0	0	0	0	0	0	1	0	1	1	0	0	1	23	
TÍTULO XIII - DE LA RELACIÓN CON LOS ANIMALES																			
Comportamientos que afectan a los animales en general		35	9	7	3	6	1	6	8		31	9	15	16		4	4	362	
Comportamientos que ponen en riesgo la convivencia por la tenencia de animales		142	67	227	99	115	34	154	192	3	447	21	206	439		1	1.097	5.616	
Comportamientos en la tenencia de caninos potencialmente peligrosos que afectan la seguridad de las personas y la convivencia		12	7	35	12	14	7	20	33		67	2	23	70		2	213	849	
SUBTOTAL		189	83	269	114	135	42	180	233	3	545	32	244	525	2	7	1.314	6.827	
TÍTULO XIV - DEL URBANISMO																			
Comportamientos contrarios a la integridad urbanística		1	1	1	4	3		2	4	1	2		10	18			103	259	
Comportamientos contrarios al cuidado e integridad del espacio público		6.895	10.248	5.127	4.998	15.966	1.610	7.734	11.886	296	11.804	2.607	6.745	31.947	66	113	172.807	415.725	
SUBTOTAL		6.896	10.249	5.128	5.002	15.969	1.610	7.736	11.890	297	11.806	2.607	6.755	31.965	66	113	172.910	415.984	
TÍTULO XV - DE LA LIBERTAD DE MOVILIDAD Y CIRCULACIÓN																			
Comportamientos contrarios a la convivencia en ciclomotor y carriles exclusivos para bicicletas por parte de los no usuarios de bicicletas					61	1		5	25			47		5			2.155	2.680	
Comportamientos contrarios a la convivencia en los sistemas de transporte motorizados o servicio público de transporte masivo de pasajeros		11	6	2	4	1	1	7	104		176	1	5	598			117.765	121.611	
SUBTOTAL		11	6	63	5	2	1	12	129	0	176	48	5	603	0	0	119.920	124.291	
TOTAL GENERAL COMPORTAMIENTOS CONTRARIOS A LA CONVIVENCIA 2019		20.020	29.221	14.429	13.798	33.992	4.753	16.376	23.517	925	39.464	6.856	22.467	87.488	200	550	468.691	1.130.603	
PORCENTAJE DE PARTICIPACIÓN		1,89%	2,75%	1,36%	1,30%	3,20%	0,45%	1,54%	2,22%	0,09%	3,72%	0,65%	2,12%	8,24%	0,02%	0,05%	44,15%	106,49%	

Fuente: Dirección de Seguridad Ciudadana.

Tablas estadísticas de la actividad operativa 2019

TABLA 19. COMPARATIVO CAPTURAS POR TÍTULOS DEL CÓDIGO PENAL 2018 - 2019

TÍTULO	BIEN JURÍDICO	2018	2019	VARIACIÓN PORCENTUAL	% PARTICIPACIÓN 2019
I.	Delitos contra la vida y la integridad personal	24.975	23.081	-7,58%	9,84%
II.	Delitos contra personas y bienes protegidos por el Derecho Internacional Humanitario	164	171	4,27%	0,07%
III.	Delitos contra la libertad individual y otras garantías	2.075	1.956	-5,73%	0,83%
IV.	Delitos contra la libertad, integridad y formación sexuales	5.773	5.995	3,85%	2,56%
V.	Delitos contra la integridad moral	645	524	-18,76%	0,22%
VI.	Delitos contra la familia	13.126	12.382	-5,67%	5,28%
VII.	Delitos contra el patrimonio económico	62.049	59.076	-4,79%	25,19%
VII BIS.	De la protección de la información y de los datos	236	272	15,25%	0,12%
VIII.	Delitos contra los derechos de autor	119	67	-43,70%	0,03%
IX.	Delitos contra la fe pública	10.962	11.131	1,54%	4,75%
X.	Delitos contra el orden económico social	2.653	1.918	-27,70%	0,82%
XI.	Delitos contra los recursos naturales y el medio ambiente	5.839	4.635	-20,62%	1,98%
XI BIS.	Delitos contra los animales	164	151	-7,93%	0,06%
XII.	Delitos contra la seguridad pública	22.065	22.974	4,12%	9,80%
XIII.	Delitos contra la salud pública	66.372	63.382	-4,50%	27,03%
XIV.	Delito contra mecanismos de participación democrática	71	70	-1,41%	0,03%
XV.	Delitos contra la administración pública	6.535	5.093	-22,07%	2,17%
XVI.	Delitos contra la eficaz y recta impartición de justicia	17.909	21.380	19,38%	9,12%
XVII.	Delitos contra la existencia y seguridad del Estado	0	3	100,00%	0,00%
XVIII.	Delitos contra el régimen constitucional y legal	291	227	-21,99%	0,10%
TOTAL		242.023	234.488	-3,11%	100,00%

TABLA 20. CAPTURAS REGISTRADAS SEGÚN CONDUCTA PUNIBLE 2019

BIEN JURÍDICO / CONDUCTA PUNIBLE	AMAZONAS	ANTIOQUIA	ARAUCA	ATLÁNTICO	BOLÍVAR	BOYACÁ	CAJUMÁN	CAQUETÁ	CASANARE	CAUCA	CEGAR	CHOCÓ	CÓRDOBA	CUNDINAMARCA	GUAINÍA	GUAYIA	GUAYVARE
I. DELITOS CONTRA LA VIDA Y LA INTEGRIDAD PERSONAL																	
Homicidio	10	814	23	316	186	38	131	85	45	150	117	67	106	402	2	62	12
Feminicidio		17	2	3	2	1	3	4	8	7	3	1		10			
Muerte de hijo fruto de acceso carnal violento, abusivo o de inseminación artificial														1			
Homicidio culposo (en accidente de tránsito)	1	14		4	14	2				2	14		4	17	1	5	
Lesiones personales	47	1.925	40	733	418	526	335	95	194	245	226	85	313	1.467	12	77	26
Lesiones con perturbación psíquica transitoria																	
Lesiones con agentes químicos, ácido o sustancias similares		1		1				1						1			
Lesiones culposas (en accidente de tránsito)	3	9		7	1	21	3		1	3	6	1	1	71		10	
Aborto		1		2	3	1							1				
Aborto sin consentimiento			1														
Lesiones al feto					2												
Abandono		1			1											2	
Omisión de socorro		4			1		1		1					1			1
Actos de racismo o discriminación																	
SUBTOTAL	61	2.786	66	1.066	628	589	473	185	249	407	366	154	425	1.970	15	156	39
II. DELITOS CONTRA PERSONAS Y BIENES PROTEGIDOS POR EL DERECHO INTERNACIONAL HUMANITARIO																	
Homicidio en persona protegida		10	2	3	1	3	1		1		7		3			1	
Lesiones en persona protegida														1			
Acceso carnal violento en persona protegida		2	1							2							
Actos sexuales violentos en persona protegida		1			1		1	2						2	1		
Actos sexuales con persona protegida menor de catorce años		15	3	8	5		1	1	1	3	1		2	13		4	
Trata de personas en persona protegida con fines de explotación sexual																	
Actos de terrorismo		1								1							
Omisión de medidas de socorro y asistencia humanitaria																	

TABLA 20. CAPTURAS REGISTRADAS SEGÚN CONDUCTA PUNIBLE 2019

BIEN JURÍDICO / CONDUCTA PUNIBLE	AMAZONAS	ANTIOQUIA	ARAUCA	ATLÁNTICO	BOLÍVAR	BOYACÁ	CAJAS	CAQUETÁ	CASANARE	CAUCA	CEGAR	CHOCÓ	CÓCUBA	CUNDINAMARCA	GUAINÍA	GUAYRA	GUAYVARE	
Reclutamiento ilícito																		
Exacción o contribuciones arbitrarias																		
SUBTOTAL	0	29	6	11	7	3	3	3	1	6	8	0	5	16	1	5	0	
III. DELITOS CONTRA LA LIBERTAD INDIVIDUAL Y OTRAS GARANTÍAS																		
Desaparición forzada		7				1		1		2	1			2				
Secuestro simple		52	5	1	1	4	5	2		11	2	2		7		1		
Secuestro extorsivo		43	3	13	6	1	5	2		16	8	3	3	28		9		
Privación ilegal de libertad														1				
Tortura		1	1		1													
Desplazamiento forzado		48	1						2	1	6	1						
Constratamiento ilegal		11		3				1	3					4				
Constratamiento para delinquir														1				
Trata de personas	17	5	2	3			5							2			1	
Tráfico de migrantes		9		18								4						
Uso de menores de edad para la comisión de delitos	2	13	1							30	4		1	1				
Violación de habitación ajena	37	49	9	6	39	55	28	11	61	5	2	1	21	41	7	7	6	
Violación de habitación ajena por servidor público		1			1									1				
Violación en lugar de trabajo		34				1			4		1						2	
Divulgación y empleo de documento reservados																		
Utilización ilícita de redes de comunicaciones		8										1	4					
Violación de la libertad de trabajo																		
Sabotaje																		
Violación de los derechos de reunión y asociación		1												1				
Daños o agravios a persona o a cosas destinadas al culto		2																
Irrespeto a cadáveres							1											
SUBTOTAL	57	284	22	44	48	62	44	17	65	69	19	17	30	89	7	17	9	

TABLA 20. CAPTURAS REGISTRADAS SEGÚN CONDUCTA PUNIBLE 2019

BIEN JURÍDICO / CONDUCTA PUNIBLE	AMAZONAS	ANTIOQUIA	ARAUCA	ATLÁNTICO	BOLÍVAR	BOYACÁ	CAJALÁ	CASANARE	CAUCA	CEESAR	CHOCÓ	CÓCROBA	CUNDINAMARCA	GUAINÍA	GUAYUR	GUAYVARE
IV. DELITOS CONTRA LA LIBERTAD, INTEGRIDAD Y FORMACIÓN SEXUALES																
Acceso carnal violento	4	83	4	27	30	21	13	17	41	23	22	25	70	3	12	2
Acto sexual violento	3	49	4	19	18	8	4	19	4	12	14	3	7	24	2	1
Acceso carnal o acto sexual en persona puesta en incapacidad de resistir	13	1	1	3	8	6	1	3	3	2		4	7	1	1	1
Acceso carnal abusivo con menor de 14 años	6	316	21	67	64	32	45	88	47	63	55	23	92	155	1	23
Acceso sexuales con menor de 14 años	14	352	28	93	64	46	83	87	49	80	49	12	100	103	2	16
Acceso sexual	2	13							3	3		3	3			
Acceso carnal o acto sexual abusivo con incapaz de resistir	1	25	1	1	5	6	6	5	3	2		2	17			2
Proxenetismo con menor de edad		20	1		1						2	1	2			7
Inducción a la prostitución		9							1			2	1			2
Constreñimiento a la prostitución		1											1			
Demanda de explotación sexual comercial de persona menor de 18 años de edad	1	16	2	4	5	1	1			1		2				3
Estímulo a la prostitución de menores		2														
Pornografía con menores		13	1	1	4	1			3		1	1	2	1		
Utilización o facilitación de medios de comunicación para ofrecer servicios sexuales de menores		2								1						
SUBTOTAL	31	914	63	215	199	120	153	216	206	150	63	239	385	8	78	34
V. DELITOS CONTRA LA INTEGRIDAD MORAL																
Injuria		2		1		6	4						3			
Calumnia					1				1							
Injuria y calumnia indirectas																
Injuria por vías de hecho	4	54	1	27	3	23	14		4	6	2	1	21			
Injurias o calumnias recíprocas							1						2			
SUBTOTAL	4	56	1	28	4	29	19	0	5	6	2	1	0	26	0	0
VI. DELITOS CONTRA LA FAMILIA																
Violencia intrafamiliar	52	1.959	63	343	252	408	227	141	132	324	118	34	324	680	9	85
Ejercicio arbitrario de la custodia de hijo menor de edad		2														

TABLA 20. CAPTURAS REGISTRADAS SEGÚN CONDUCTA PUNIBLE 2019

BIEN JURÍDICO / CONDUCTA PUNIBLE	AMAZONAS	ANTIOQUIA	ARAUCA	ATLÁNTICO	BOLÍVAR	BOYACÁ	CAJUMÉ	CASAMARE	CAUCA	CESAR	CHOCÓ	CÓRDOBA	CUNDINAMARCA	GUANÍA	GUJIRA	GUAVIARE
Maltrato mediante restricción a la libertad física																
Adopción irregular																
Inasistencia alimentaria	2	57	7	6	4	38	16	22	27	37		12	155		7	5
Incesto						1										
Supresión, alteración o suposición del estado cívil					1											
SUBTOTAL	54	2.018	70	349	257	447	243	154	351	155	34	336	835	9	92	35
VII. DELITOS CONTRA EL PATRIMONIO ECONÓMICO																
Hurto abigato		14		17	21	37	10	2	31	12	27	6	37		7	
Hurto automotores		90	2	42	7	11		4	43	15	5	2	46		20	
Hurto de bienes patrimonio cultural de la nación		1		2	2								1			
Hurto de petróleo y sus derivados				1									2			
Hurto entidades comerciales	18	1.615	43	538	218	164	109	66	230	248	39	152	624	10	67	23
Hurto entidades financieras		8		6							2		2			
Hurto motocicletas	7	284	7	141	113	18	25	19	143	78	29	58	23		64	1
Hurto personas	43	2.773	99	1.850	702	484	416	201	713	496	93	317	1.571	19	312	13
Hurto piratería terrestre		21		17	1	3		1	5	23			10			
Hurto residencias	17	276	17	125	48	134	79	15	100	61	38	82	222	10	58	11
Alteración, desfiguración y suplantación de marca de ganado																
Extorsión	1	648	6	170	84	23	96	52	14	76	48	34	83	88	2	17
Estafa		88	1	13	3	16	23	5	1	15	3	1	18	27	4	
Abuso de confianza		9		3		5	6		4		1	2	3			
Abuso de confianza calificado																
Corrupción privada						1										
Administración desleal				1	1											
Aprovechamiento de error ajeno		1														
Sustracción de bien propio																1
Defraudación de fluidos		6	1	43	10	3			3			23	4		2	5

TABLA 20. CAPTURAS REGISTRADAS SEGÚN CONDUCTA PUNIBLE 2019

BIEN JURÍDICO / CONDUCTA PUNIBLE	AMAZONAS	ANTIOQUIA	ARMUCA	ATLÁNTICO	BOLÍVAR	BOYACÁ	CAJUMARE	CAUCA	CESAR	CHOCÓ	CÓCLOBA	CUNDINAMARCA	GUANÍA	GUAJIRA	GUAYNARE	
Usurpación de tierras																
Invasión de tierra o edificaciones		8	8	19	12	11	6	22	17		7			1		
Perturbación de la posesión sobre inmueble					13			10			1					
Daño en bien ajeno	22	371	8	211	134	262	115	136	44	14	97	209	14	17	9	
Manipulación de equipos terminales móviles	4	6			6	5		6						6		
Explotación de menores de edad		1			3											
SUBTOTAL	112	6.220	192	3.199	1.378	1.177	885	1.514	1.061	255	848	2.869	55	574	80	
VII BIS. DE LA PROTECCIÓN DE LA INFORMACIÓN Y DE LOS DATOS																
Acceso abusivo a un sistema informático		2		4												
Obstrucción ilegítima de sistema informático o red de telecomunicación				1								2				
Intercepción de datos informáticos																
Daño informático																
Violación de datos personales						1										
Suplantación de sitios web para capturar datos personales		2					1									
Hurto por medios informáticos y semejantes		6		32	9	1	3	1	4		1				9	
Transferencia no consentida de activos									1							
SUBTOTAL	0	10	0	37	9	1	4	1	5	0	1	11	0	0	0	
VIII. DELITOS CONTRA LOS DERECHOS DE AUTOR																
Violación a los derechos morales de autor		1							1		1	1				
Defraudación a los derechos patrimoniales de autor		10		2		1			1		1	2				
Violación a los mecanismos de protección de los derechos patrimoniales de autor y otras defraudaciones																
SUBTOTAL	0	11	0	2	0	0	1	0	2	0	2	3	0	0	0	
IX. DELITOS CONTRA LA FE PÚBLICA																
Falsificación de moneda nacional o extranjera		15		4		1		3	1		2	5		1		
Tráfico de moneda falsificada	2	15	1	25	5	17	6	9	2		7	16				
Tráfico, elaboración y tenencia de elemento destinados a la falsificación de moneda		1			1											

TABLA 20. CAPTURAS REGISTRADAS SEGÚN CONDUCTA PUNIBLE 2019

BIEN JURÍDICO / CONDUCTA PUNIBLE	AMAZONAS	ANTIOQUIA	ARAUCA	ATLÁNTICO	BOLÍVAR	BOYACÁ	CAJALÁ	CASAMARE	CAUCA	CESAR	CHOCÓ	CÓRDOBA	CUNDINAMARCA	GUANÍA	GUJIRA	GUAYARE
Urbanización ilegal		12														
Contrabando de hidrocarburos y sus derivados	1		5		3				4				1		10	
Contrabando		25											3			
Favorecimiento de contrabando de hidrocarburos	1	44					1			31					212	
Favorecimiento de contrabando			7	1	1	1			1	8			2		26	
Favorecimiento por servidor público				1					1							
Lavado de activos	1	16					1	1					1		1	
Testaferrato																
Apoderamiento de hidrocarburos, sus derivados, biocombustibles o mezclas que los contienen		18	2	11		5	1	10	1	13			29			
Recepción con base a los artículos 327 a y b	3			10	1	1				1			8			
Destinación ilegal de combustibles			3		4											
Enriquecimiento ilícito de particulares		2							8		1	1	1			
SUBTOTAL	3	227	65	102	65	9	68	11	23	99	1	25	80	0	258	0
XI. DELITOS CONTRA LOS RECURSOS NATURALES Y EL MEDIO AMBIENTE																
Ilícito aprovechamiento de los recursos naturales renovables	24	175	25	98	121	25	49	44	46	145	27	276	134	9	79	12
Violación de fronteras para la explotación o aprovechamiento de los recursos naturales																
Manejo ilícito de especies exóticas							1									
Daños en los recursos naturales		33	12		22	10		5	3	11	1	54	47		2	
Contaminación ambiental		16		1	3	2	15		6	1	1		73			
Contaminación ambiental por residuos sólidos peligrosos				11	17											
Contaminación ambiental por explotación de yacimiento minero o hidrocarburo		6						1			3	1	2	1		
Ilícita actividad de pesca			2	7	14		7									
Caza ilegal													6			

TABLA 20. CAPTURAS REGISTRADAS SEGÚN CONDUCTA PUNIBLE 2019

BIEN JURÍDICO / CONDUCTA PUNIBLE	AMAZONAS	ANTIOQUIA	ARAUCA	ATLÁNTICO	BOLÍVAR	BOYACÁ	CALDAS	CAQUETÁ	CASANARE	CAUCA	CESAR	CHOCÓ	CÓRDOBA	CUNDINAMARCA	GUANÍA	GUJIRA	GUAVIARE
Invasión de áreas de especial importancia ecológica								7									13
Explotación ilícita de yacimiento minero y otros materiales	2	363	12	41	5	59	92	17	4	22	11	31	36	114	1	2	
SUBTOTAL	26	593	51	158	182	96	164	73	60	72	167	63	367	376	11	83	25
XI BIS. DE LOS DELITOS CONTRA LOS ANIMALES																	
Maltrato animal		11		37	4	3	2	2		3	4		2	6		1	3
SUBTOTAL	0	11	0	37	4	3	2	2	0	3	4	0	2	6	0	1	3
XII. DELITOS CONTRA LA SEGURIDAD PÚBLICA																	
Concierto para delinquir	6	1.487	22	216	309	47	260	88	26	87	162	80	226	213		55	32
Entrenamiento para actividades ilícitas														1			
Terrorismo		4	20	1	1	1	3		2	8	1	4	1				
Financiación del terrorismo y de grupos de delincuencia organizada y administración de recursos relacionados con actividades terroristas y de la delincuencia organizada		1	1								1						
Utilización ilegal de uniformes e insignias	2	44	2	3	9	14	16	3		8	1	7	2	8	1	1	1
Amenazas		14		2		4		3			3	2	3	1			1
Instigación a delinquir																	
Incendio		20			1	2				1	1			1			
Daño en obras de utilidad social		5															
Perturbación en servicio de transporte público, colectivo u oficial		2												1			
Obstrucción a vías públicas que afecten el orden público													16	1		13	
Disparo de arma de fuego contra vehículo						1								1			
Quien teniendo permiso para el porte o tenencia de armas de fuego la dispare sin que obre la necesidad de defender un derecho propio o ajeno, contra injusta agresión actual o inminente e inevitable de otra manera		2		9		3	1			2	1	1	2	2		1	
Tenencia, fabricación y tráfico de sustancias u objetos peligrosos										1				1			
Empleo o lanzamiento de sustancias u objetos peligrosos							1			9							
Tráfico, transporte y posesión de materiales radioactivos o sustancias nucleares																1	
Fabricación, tráfico, porte o tenencia de armas de fuego, accesorios, partes o municiones	26	1.820	61	2.211	937	143	292	111	139	503	484	183	252	545	4	538	33

TABLA 20. CAPTURAS REGISTRADAS SEGÚN CONDUCTA PUNIBLE 2019

BIEN JURÍDICO / CONDUCTA PUNIBLE	AMAZONAS	ANTIOQUIA	ARMUCA	ATLÁNTICO	BOLÍVAR	BOYACÁ	CAJUMÁ	CASAMARE	CAUCA	CEESAR	CHOCÓ	CÓCQUIMA	CUNDINAMARCA	GUANÍA	GUJIRA	GUAYARE
Fabricación, tráfico y porte de armas, municiones de uso restringido, de uso privativo de las fuerzas armadas o explosivos		122	3	149	16	4	8	15	34	3	3	15	6		8	1
Empleo, producción comercialización y almacenamiento de minas antipersona										1						
SUBTOTAL	34	3.532	109	2.641	1.288	223	581	174	662	659	280	517	781	5	616	68
XIII. DELITOS CONTRA LA SALUD PÚBLICA																
Violación de medida sanitarias										2						18
Corrupción de alimentos, productos médicos o material profiláctico		81	24	18		3	1					3	8		9	
Limitación o simulación de alimentos, productos o sustancias		9		22					2	1	2		4			
Fabricación y comercialización de sustancias nocivas para la salud									3				2			
Enajenación ilegal de medicamentos				1											5	
Conservación o financiación de plantaciones		16				2	2		25			3				
Tráfico, fabricación o porte de estupefacientes	83	18.863	143	3.345	2.000	593	4.061	349	1.144	699	134	544	2.623	52	518	204
Destinación ilícita de muebles o inmuebles		2								1			1		1	
Suministro o formulación ilegal de drogas																
Suministro de droga a menor	3	26		1	2	18	6		3			1	1			
Tráfico de sustancias para procesamiento de narcóticos	13	31	2	12	5	1	1	2	4	5	1	3	3			5
Porte de sustancias		1														
SUBTOTAL	99	19.029	169	3.399	2.007	617	4.069	353	1.251	708	137	554	2.642	52	551	209
XIV. DELITOS CONTRA LOS MECANISMOS DE PARTICIPACIÓN DEMOCRÁTICA																
Perturbación de certamen democrático				2	14											
Constreñimiento al sufragante												1				
Fraude al sufragante		2					1									
Fraude en inscripción de cédulas												1				
Elección ilícita de candidatos				1												
Corrupción de sufragante	2	1			4	1					1	4	1			
Voto fraudulento										1			1		2	
Alteración de resultados electorales					1											

TABLA 20. CAPTURAS REGISTRADAS SEGÚN CONDUCTA PUNIBLE 2019

BIEN JURÍDICO / CONDUCTA PUNIBLE	AMAZONAS	ANTIOQUIA	ARAUCA	ATLÁNTICO	BOLÍVAR	BOYACÁ	CAJUMÁ	CASANARE	CAUCA	CESAR	CHOCÓ	CÓRDOBA	CUNDINAMARCA	GUANÍA	GUJIRA	GUAVIARE
Ocultamiento, retención y posesión ilícita de cédula	2	1					1				2	1	1			
Omisión de información del aporante													1			
SUBTOTAL	4	4	0	2	20	1	2	1	0	1	3	7	4	0	2	0
XV. DELITOS CONTRA LA ADMINISTRACIÓN PÚBLICA																
Peculado por apropiación	1	25		16	1	3	3	1	2	3	1	10	6			
Peculado por uso													3			
Peculado culposo										1						
Omisión del agente retenedor o recaudador		5		1	2	3	1	1	1	1			1			
Concusión		14	1	4	2	3	2	1		2		3	9		2	
Cohecho propio		2		1	2			1	3	16		1	4	1		
Cohecho por dar u ofrecer		58	1	15	4	6	5	2	9	3		51	37		19	
Violación del régimen legal o constitucional de inhabilidades e incompatibilidades												1				
Interés indebido en la celebración de contratos										1						
Contrato sin cumplimiento de requisito legales	2					1	2			2						
Tráfico de influencias de particular									1							
Enriquecimiento ilícito de servidor público																
Prevaricato por acción		3				1		1				1				
Prevaricato por omisión		1				2										
Abuso de autoridad por acto arbitrario e injusto																1
Utilización de asunto sometido a secreto o reserva																
Usurpación de funciones públicas																
Simulación de investidura o cargo	1				3		1		2	2		2				
Violencia contra servidor público	15	658	16	192	111	98	159	48	35	116	18	57	223	7	22	8
Asociación para la comisión de un delito contra la administración pública										1			1			
SUBTOTAL	19	766	18	229	125	114	175	54	40	134	19	126	285	8	43	8
XVI. DELITOS CONTRA LA EFICAZ Y RECTA IMPARTICIÓN DE JUSTICIA																
Falsa denuncia										1						

TABLA 20. CAPTURAS REGISTRADAS SEGÚN CONDUCTA PUNIBLE 2019

BIEN JURÍDICO / CONDUCTA PUNIBLE	AMAZONAS	ANTIOQUIA	ARAUCA	ATLÁNTICO	BOLÍVAR	BOYACÁ	CAJUMÁN	CASANARE	CAUCA	CEESAR	CHOCÓ	CÓRDOBA	CUNDINAMARCA	GUANÍA	GUAYARA	GUAYVARE	
Falso testimonio					2	1				1			1				
Favorecimiento		2				1							4				
Recepción	1	5.841	45	200	993	185	61	30	46	423	126	18	257	254	13	115	4
Fuga de presos		770	12	266	436	59	51	15	25	164	11	153	63			129	4
Favorecimiento de fuga		3		1	1			2									
Fraude procesal		5		14	15		3		1	1		3	5		1	1	1
Fraude a resolución judicial o administrativa de policía	2	519	54		42	97	216	3	46	34	37	118	62		9	1	1
Ocultamiento, alteración o destrucción de elemento material probatorio		1		4													
Impedimento o perturbación de la celebración de audiencias públicas																	
SUBTOTAL	3	7.141	111	486	1.490	343	332	48	103	485	29	531	389	13	254	10	
XVII. DELITOS CONTRA LA EXISTENCIA Y SEGURIDAD DEL ESTADO																	
Espionaje																	
Violación de inmunidad diplomática				2													
SUBTOTAL	0	0	0	2	0	0	0	0	0	0	0	0	0	0	0	0	0
XVIII. DELITOS CONTRA EL RÉGIMEN CONSTITUCIONAL Y LEGAL																	
Rebelión	1	5	14	1	2	2	1	1	3	5	5	15	1	3			1
Asonada		5	1	15	23	2	3	2	7	8		8		23			
SUBTOTAL	1	10	15	16	25	4	4	3	12	13	15	9	26	0	0	0	1
TOTAL GENERAL 2019	515	46.227	992	12.803	8.391	4.062	7.553	1.898	5.397	4.164	1.085	4.286	11.566	193	2.834	526	
PORCENTAJE DE PARTICIPACIÓN	0,22%	19,71%	0,42%	5,46%	3,58%	1,73%	3,22%	0,81%	2,30%	1,78%	0,46%	1,83%	4,93%	0,08%	1,21%	0,22%	

TABLA 20. CAPTURAS REGISTRADAS SEGÚN CONDUCTA PUNIBLE 2019

BIEN JURÍDICO / CONDUCTA PUNIBLE	HUILA	MAGDALENA	META	NARIÑO	NORTE DE SANTANDER	PUTUMAYO	QUINDÍO	RISARALDA	SAN ANDRÉS	SANTANDER	SUCRE	TOJIMA	VALLE	VAUPÉS	VICENDA	BOGOTÁ D.C.	TOTAL
Reclutamiento ilícito													1				1
Exacción o contribuciones arbitrarias													1				1
SUBTOTAL	5	7	2	1	2	6	2	8	1	1	1	4	10	0	0	17	171
III. DELITOS CONTRA LA LIBERTAD INDIVIDUAL Y OTRAS GARANTÍAS																	
Desaparición forzada		1		2						3			4		1	2	27
Secuestro simple	3	6	6	6	14	2	1	2		3		3	15	1		50	205
Secuestro extorsivo	5	7	13	20	26	9	1	1	6	20	4	6	43			65	366
Privación ilegal de libertad																	1
Tortura									1								4
Desplazamiento forzado		1				8				1	1		1				71
Constratamiento ilegal			1	1	3			1				1	13			7	49
Constratamiento para delinquir	1																2
Trata de personas	1	1				6		3					2			1	49
Tráfico de migrantes				9	8								6			6	60
Uso de menores de edad para la comisión de delitos	10		2	2	9			4		9	6	6	17			8	125
Violación de habitación ajena	52	35	19	18	128	23	2	23		55	13	9	21	5	1	136	925
Violación de habitación ajena por servidor público																	3
Violación en lugar de trabajo			1													1	45
Divulgación y empleo de documento reservados																1	1
Utilización ilícita de redes de comunicaciones		1															14
Violación de la libertad de trabajo					2												2
Sabotaje			1														1
Violación de los derechos de reunión y asociación																	2
Daños o agravios a persona o a cosas destinadas al culto																	2
Irrespeto a cadáveres					1												2
SUBTOTAL	72	52	43	58	191	40	12	34	7	91	24	25	122	6	2	277	1.956

TABLA 20. CAPTURAS REGISTRADAS SEGÚN CONDUCTA PUNIBLE 2019

BIEN JURÍDICO / CONDUCTA PUNIBLE	HUILA	MAGDALENA	META	MARIÑO	NORTE DE SANTANDER	PUTUMAYO	QUINDIO	RISARALDA	SAN ANDRÉS	SANTANDER	SUCRE	TOLEMA	VALLE	VAUPÉS	YICHARA	BOGOTÁ D.C.	TOTAL
IV. DELITOS CONTRA LA LIBERTAD, INTEGRIDAD Y FORMACIÓN SEXUALES																	
Acceso carnal violento	12	29	20	40	21	3	10	17	2	24	18	47	101	3	3	103	866
Acto sexual violento	6	24	4	23	11	5	4	10	4	23	7	12	28	1		53	406
Acceso carnal o acto sexual en persona puesta en incapacidad de resistir	7		1	2	2	1	1	1		4	2	5	5		1	15	100
Acceso carnal abusivo con menor de 14 años	48	57	71	51	38	32	8	32	3	75	42	61	135	4	3	143	1.915
Actos sexuales con menor de 14 años	76	80	54	62	41	31	29	51	4	89	81	80	228	3	7	186	2.307
Acoso sexual			1	1		3	2		1	3	1		2			2	43
Acceso carnal o acto sexual abusivo con incapaz de resistir	2	8	6	6		2	2	2	1	10	1	3	11			10	140
Proxenetismo con menor de edad	1		6		1			2					2	1		5	52
Inducción a la prostitución		1								1			2				19
Constreñimiento a la prostitución													1				3
Demanda de explotación sexual comercial de persona menor de 18 años de edad		2	7	1	2			5	8	1	2	6				3	72
Estímulo a la prostitución de menores			2						5								9
Pornografía con menores	4	1		1	1	2			3				3			10	53
Utilización o facilitación de medios de comunicación para ofrecer servicios sexuales de menores			4		1							1				1	10
SUBTOTAL	156	202	176	187	118	77	58	120	15	244	154	211	524	12	14	531	5.995
V. DELITOS CONTRA LA INTEGRIDAD MORAL																	
Injuria			1				1					1				3	22
Calumnia	1															1	4
Injuria y calumnia indirectas										1							1
Injuria por vías de hecho	12	3	10	6	11		2	7		27	4	11	24	1		216	494
Injurias o calumnias recíprocas																	3
SUBTOTAL	13	3	11	6	11	0	3	7	0	28	4	12	24	1	0	220	524
VI. DELITOS CONTRA LA FAMILIA																	
Violencia intrafamiliar	330	304	476	361	441	88	127	225	28	796	224	233	792	18	10	1.590	11.224
Ejercicio arbitrario de la custodia de hijo menor de edad			2	1						1							6

TABLA 20. CAPTURAS REGISTRADAS SEGÚN CONDUCTA PUNIBLE 2019

BIEN JURÍDICO / CONDUCTA PUNIBLE	HUILA	MAGDALENA	META	MARIÑO	NORTE DE SANTANDER	PUTUMAYO	QUINDÍO	RISARALDA	SAN ANDRÉS	SANTANDER	SUCRE	TOLIMA	VALLE	YAUPÉS	YICHIBA	BOGOTÁ D.C.	TOTAL
Maltrato mediante restricción a la libertad física											1						1
Adopción irregular												1					1
Inasistencia alimentaria	182	12	50	45	42	8	9	3		91		67	50		1	157	1.148
Incesto																	1
Supresión, alteración o suposición del estado civil																	1
SUBTOTAL	512	316	528	407	483	96	136	228	28	888	225	301	842	18	11	1.747	12.382
VII. DELITOS CONTRA EL PATRIMONIO ECONÓMICO																	
Hurto abigeato	10	25	34	4	4					23	9	8	7			18	363
Hurto automotores	1	7	6	16	8	3	9	5	1	19	4	5	35			118	525
Hurto de bienes patrimonio cultural de la nación								1									7
Hurto de petróleo y sus derivados			6														9
Hurto entidades comerciales	193	249	334	224	369	47	187	283	15	769	197	191	720	1	6	6.274	14.325
Hurto entidades financieras				1					1	2			6			9	37
Hurto motocicletas	63	53	55	83	53	24	15	12	8	152	84	30	258			60	1.982
Hurto personas	628	577	798	720	811	64	330	376	41	1.561	375	728	1.508	2	16	11.630	30.510
Hurto piratería terrestre		4		3	12					4		2	6				112
Hurto residencias	125	101	173	67	133	25	114	67	9	177	109	106	160	4	14	238	3.012
Alteración, desfiguración y suplantación de marca de ganado											2						2
Extorsión	61	48	147	61	132	29	74	93		75	54	92	297		6	294	2.921
Estafa	11	8	6	6	10	9	6	10		11	2	13	38			107	455
Abuso de confianza	2		2	1	3			1		1	1	4	1			5	54
Abuso de confianza calificado								1					1				2
Corrupción privada																	1
Administración desleal																	2
Aprocheamiento de error ajeno		1														2	4
Sustracción de bien propio																	1
Defraudación de fluidos		20		1							25		2			2	150

TABLA 20. CAPTURAS REGISTRADAS SEGÚN CONDUCTA PUNIBLE 2019

BIEN JURÍDICO / CONDUCTA PUNIBLE	HUILA	MAGDALENA	META	MARIÑO	NORTE DE SANTANDER	PUTUMAYO	QUINDÍO	RISARALDA	SAN ANDRÉS	SANTANDER	SUCRE	TOLIMA	VALLE	YAUPE	YICHUA	BOGOTÁ D.C.	TOTAL
Circulación ilegal de monedas																	1
Falsificación o uso fraudulento de sello oficial																3	4
Falsificación de efecto oficial timbrado										1							1
Circulación y uso de efecto oficial o sello falsificado										2							2
Falsedad marca	13	69	4	3	6	5	4	3		15	11	5	10			17	396
Falsedad ideológica en documento público	1	3	8	3	1		2	2		2		2	5			99	189
Falsedad material en documento público	2	5	6	5	1			11		11	2	15	9			367	634
Obtención de documento público falso					1			1	1								15
Falsedad en documento privado	2	7	11		1		11	1		13	5	6	14			66	175
Uso de documento falso	263	419	265	258	247	43	163	193	2	364	101	293	411		1	25	8.594
Destrucción, supresión u ocultamiento de documento público		1	1										4			1	14
Falsedad para obtener prueba de hecho verdadero		16	39							57		5	6				204
Falsedad personal	4	10	17	21	92	4		12	12	22	10	10	13			149	568
SUBTOTAL	302	543	357	301	366	52	183	223	15	508	134	353	475	0	1	805	11.131
X. DELITOS CONTRA EL ORDEN ECONÓMICO SOCIAL																	
Favorecimiento por servidor público de contrabando de hidrocarburos o sus derivados				2	3												7
Alteración y modificación de calidad, cantidad, peso o medida					2												2
Pánico económico																1	1
Ilicita explotación comercial																1	6
Usura					1					1			1				7
Usurpación de derechos de propiedad industrial y derechos de obtenedores de variedades vegetales				1						2	3	2				11	81
Uso ilegítimo de patentes																2	3
Ejercicio ilícito de actividad monopolística de arbitrio rentístico		41	18		2			6		9	63	41	4			18	604
Evasión fiscal																	1
Captación masiva y habitual de dineros		1		2												1	8
Urbanización ilegal									1								13

TABLA 20. CAPTURAS REGISTRADAS SEGÚN CONDUCTA PUNIBLE 2019

BIEN JURÍDICO / CONDUCTA PUNIBLE	HUILA	MAGDALENA	META	NARIÑO	NORTE DE SANTANDER	PUTUMAYO	QUINDIO	RISARALDA	SAN ANDRÉS	SANTANDER	SUCRE	TOLIMA	VALLE	VAUPÉS	VICHADA	BOGOTÁ D.C.	TOTAL
Contrabando de hidrocarburos y sus derivados			1	15	14	2											56
Contrabando				3	2						7		1				41
Favorecimiento de contrabando de hidrocarburos		15		21	185	12				4			1		4	1	532
Favorecimiento de contrabando				6	2					4						3	61
Favorecimiento por servidor público													1			7	10
Lavado de activos				10	5	3	3	15		1			24		1	26	109
Testaferrato					1					2			3			1	7
Apoderamiento de hidrocarburos, sus derivados, biocombustibles o mezclas que los contengan		6	14	9	19	12				31		6	14				201
Recepción con base a los artículos 327 a y b	2	4		6						11		1				15	63
Destinación ilegal de combustibles				48									1				56
Enriquecimiento ilícito de particulares				7	9	6	1			1	2	1	1			8	49
SUBTOTAL	2	67	33	130	245	35	4	21	1	65	76	51	51	0	5	95	1.918
XI. DELITOS CONTRA LOS RECURSOS NATURALES Y EL MEDIO AMBIENTE																	
Ilícito aprovechamiento de los recursos naturales renovables	95	129	40	110	67	33	24	32	4	290	170	77	154	27	10	43	2.643
Violación de fronteras para la explotación o aprovechamiento de los recursos naturales					3												3
Manejo ilícito de especies exóticas												1				1	3
Daños en los recursos naturales	11	2	90	7	6	8		11		57		7	17			1	417
Contaminación ambiental			2	10				19		46			7			27	229
Contaminación ambiental por residuos sólidos peligrosos					4		1						1				34
Contaminación ambiental por explotación de yacimiento minero o hidrocarburo					1		1	1									17
Ilícita actividad de pesca			5					2	7	3			3				50
Caza ilegal												3					9
Invasión de áreas de especial importancia ecológica				2			2	2									26
Explotación ilícita de yacimiento minero y otros materiales	22	22	5	16	113	24		9		30	12	36	73	25	5		1.204
SUBTOTAL	128	153	142	145	194	65	28	76	11	426	182	124	255	52	15	72	4.635

TABLA 20. CAPTURAS REGISTRADAS SEGÚN CONDUCTA PUNIBLE 2019

BIEN JURÍDICO / CONDUCTA PUNIBLE	HUILA	MAGDALENA	META	MARIÑO	NORTE DE SANTANDER	PUTUMAYO	QUINDÍO	RISARALDA	SAN ANDRÉS	SANTANDER	SUCRE	TOLIMA	VALLE	VAUPÉS	YICHIDA	BOGOTÁ D.C.	TOTAL
XI BIS. DE LOS DELITOS CONTRA LOS ANIMALES																	
Maltrato animal	17	4	3	2	3	1	2	5		9	6	2	6			13	151
SUBTOTAL	17	4	3	2	3	1	2	5	0	9	6	2	6	0	0	13	151
XII. DELITOS CONTRA LA SEGURIDAD PÚBLICA																	
Concierto para delinquir	68	77	143	98	189	23	181	123	9	174	106	263	271	1	12	645	5.699
Entrenamiento para actividades ilícitas																	1
Terrorismo			4	2	6	1		4			1		9				72
Financiación del terrorismo y de grupos de delincuencia organizada y administración de recursos relacionados con actividades terroristas y de la delincuencia organizada					1												4
Utilización ilegal de uniformes e insignias	5	5	10	4	7	1	2	5		10	2	11	9			24	216
Amenazas	1		4	1	3	2				2		1	1			3	51
Instigación a delinquir													2				2
Incendio					1				1	2	3	3	4			1	41
Daño en obras de utilidad social																	5
Perturbación en servicio de transporte público, colectivo u oficial													1			4	8
Obstrucción a vías públicas que afecten el orden público	1	10	8	1	34			2		4			7			10	203
Disparo de arma de fuego contra vehículo		1		1													5
Quien teniendo permiso para el porte o tenencia de armas de fuego la dispare sin que obre la necesidad de defender un derecho propio o ajeno, contra injusta agresión actual o inminente e inevitable de otra manera			3	2						3			1			1	34
Tenencia, fabricación y tráfico de sustancias u objetos peligrosos										3			1				6
Empleo o lanzamiento de sustancias u objetos peligrosos				3	1					7			2			4	27
Tráfico, transporte y posesión de materiales radioactivos o sustancias nucleares																1	2
Fabricación, tráfico, porte o tenencia de armas de fuego, accesorios, partes o municiones	311	492	256	431	454	102	228	261	65	676	323	347	2.107	1	24	1.487	15.847
Fabricación, tráfico y porte de armas, municiones de uso restringido, de uso privativo de las fuerzas armadas o explosivos	5	4	7	36	39	11	6	7		8	1	7	40		7	184	750
Empleo, producción comercialización y almacenamiento de minas antipersona																	1
SUBTOTAL	391	589	435	579	735	140	417	402	75	883	442	632	2.455	2	43	2.364	22.974

TABLA 20. CAPTURAS REGISTRADAS SEGÚN CONDUCTA PUNIBLE 2019

BIEN JURÍDICO / CONDUCTA PUNIBLE	HUILA	MAGDALENA	META	NARIÑO	NORTE DE SANTANDER	PUTUMAYO	QUINDIO	RISARALDA	SAN ANDRÉS	SANTANDER	SUCRE	TOLIMA	VALLE	VAUPÉS	VICHADA	BOGOTÁ D.C.	TOTAL
XIII. DELITOS CONTRA LA SALUD PÚBLICA																	
Violación de medida sanitarias					67												87
Corrupción de alimentos, productos médicos o material profiláctico		1	4		11		3		5				2				231
Imitación o simulación de alimentos, productos o sustancias	1	22		6	2		3					1	9				94
Fabricación y comercialización de sustancias nocivas para la salud				10									1				17
Enajenación ilegal de medicamentos		2			40												50
Conservación o financiación de plantaciones			4	2	5	16			1				17		2		95
Tráfico, fabricación o porte de estupefacientes	1.321	1.149	810	1.341	1.748	378	1.447	1.358	111	3.285	1.107	1.234	5.790	14	41	5.594	62.357
Destrucción ilícita de muebles o inmuebles				1	1												7
Suministro o formulación ilegal de drogas			1														1
Suministro de droga a menor	3	1	6		3	2				14							92
Tráfico de sustancias para procesamiento de narcóticos	3		16	57	21	43	2	1		4	4	4	25	4	2	2	350
Porte de sustancias																	1
SUBTOTAL	1.328	1.175	841	1.417	1.898	439	1.449	1.365	111	3.309	1.111	1.239	5.844	18	45	5.669	63.382
XIV. DELITOS CONTRA LOS MECANISMOS DE PARTICIPACIÓN DEMOCRÁTICA																	
Perturbación de certamen democrático																	16
Constreñimiento al sufragante	1															1	3
Fraude al sufragante										1			2				6
Fraude en inscripción de cédulas																	1
Elección ilícita de candidatos																	1
Corrupción de sufragante				1						1	1		2				19
Voto fraudulento	2	3												1			11
Alteración de resultados electorales		1															2
Ocultamiento, retención y posesión ilícita de cédula										2							10
Omisión de información del aportante																	1
SUBTOTAL	3	4	0	1	0	0	0	0	0	4	1	0	4	1	0	1	70

TABLA 20. CAPTURAS REGISTRADAS SEGÚN CONDUCTA PUNIBLE 2019

BIEN JURÍDICO / CONDUCTA PUNIBLE	HUILA	MAGDALENA	META	MARIÑO	NORTE DE SANTANDER	PUTUMAYO	QUINDÍO	RISARALDA	SAN ANDRÉS	SANTANDER	SUCRE	TOLIMA	VALLE	VAUPÉS	YACANDA	BOGOTÁ D.C.	TOTAL
XV. DELITOS CONTRA LA ADMINISTRACIÓN PÚBLICA																	
Peculado por apropiación		2	4	2	2	2	2	2		10	13	4	17			9	140
Peculado por uso		1															4
Peculado culposo								1								2	4
Omisión del agente retenedor o recaudador	5				1			1		1		2	16			6	47
Concusión		2	15					1		1	6	3	10			22	104
Coleccio propio					2					1	1		8			13	56
Coleccio por dar u ofrecer	1	46		28	9	1	2	1		4	65	2	11			89	469
Violación del régimen legal o constitucional de inhabilidades e incompatibilidades																1	2
Interés indebido en la celebración de contratos								2					3				6
Contrato sin cumplimiento de requisito legales			2		1					9			1			2	22
Tráfico de influencias de particular																	1
Enriquecimiento ilícito de servidor publico					2								1				3
Prevaricato por acción		2										1				1	10
Prevaricato por omisión			1														4
Abuso de autoridad por acto arbitrario e injusto																	1
Utilización de asunto sometido a secreto o reserva																1	1
Usurpación de funciones públicas								2									2
Simulación de investidura o cargo					1	1		1					1			12	27
Violencia contra servidor público	84	93	81	159	103	26	59	100	20	277	56	111	271	14	3	857	4.188
Asociación para la comisión de un delito contra la administración pública																	2
SUBTOTAL	90	146	103	190	119	29	61	111	20	294	150	123	339	14	3	1.015	5.093
XVI. DELITOS CONTRA LA EFICAZ Y RECTA IMPARTICIÓN DE JUSTICIA																	
Falsa denuncia					2					1		1				3	11
Falso testimonio		1			1				2			2				2	13
Favorecimiento	2		3			1						1	2			3	19

TABLA 20. CAPTURAS REGISTRADAS SEGÚN CONDUCTA PUNIBLE 2019

BIEN JURÍDICO / CONDUCTA PUNIBLE	HUILA	MAGDALENA	META	NARIÑO	NORTE DE SANTANDER	PUTUMAYO	QUINDIO	RISARALDA	SAN ANDRÉS	SANTANDER	SUCRE	TOLEMA	VALLE	VAMPES	VICHADA	BOGOTÁ D.C.	TOTAL
Recepción	175	127	113	164	165	62	175	74	12	1.202	78	141	575	1	6	532	12.214
Fuga de presos	428	64	33	418	44	51	11	16	1	1.368	14	77	195	2	2	1.503	6.396
Favorecimiento de fuga															2	1	10
Fraude procesal	3		6	7			2	1		5	3	7	12			29	124
Fraude a resolución judicial o administrativa de policía	153	103	116	26	66	3	23	81	2	252	3	48	24			445	2.585
Ocultamiento, alteración o destrucción de elemento probatorio					1					1							7
Impedimento o perturbación de la celebración de audiencias públicas													1				1
SUBTOTAL	761	295	271	615	279	117	211	172	15	2.831	98	277	809	3	10	2.518	21.380
XVII. DELITOS CONTRA LA EXISTENCIA Y SEGURIDAD DEL ESTADO																	
Espionaje															1		1
Violación de inmunidad diplomática																	2
SUBTOTAL	0	0	0	0	0	0	0	0	0	0	0	0	0	0	1	0	3
XVIII. DELITOS CONTRA EL RÉGIMEN CONSTITUCIONAL Y LEGAL																	
Rebelión	3	2	1		7		2			4	1	4	7			1	92
Asonada	16	1			6					11	2		2				135
SUBTOTAL	19	3	1	0	13	0	2	0	0	15	3	4	9	0	0	1	227
TOTAL GENERAL 2018	5.758	5.159	5.376	5.933	6.999	1.438	3.698	4.175	441	14.141	3.993	5.282	17.066	153	214	40.180	234.488
PORCENTAJE DE PARTICIPACIÓN	2,46%	2,20%	2,29%	2,53%	2,98%	0,61%	1,58%	1,78%	0,19%	6,03%	1,70%	2,25%	7,28%	0,07%	0,09%	17,14%	100,00%

TABLA 21. COMPARATIVO DE ACTIVIDAD OPERATIVA 2018-2019

CONDUCTAS			2018	2019	VARIACIÓN		PROMEDIO DIARIO	
					ABSOLUTA	PORCENTUAL	2018	2019
Capturas (por todos los delitos)			242.023	234.488	-7.535	-3%	663	642
Capturas ley 600	Orden judicial		2.048	1.371	-677	-33%	6	4
	Orden judicial		38.203	39.833	1.630	4%	105	109
Capturas ley 906/2004	Flagrancia		201.772	193.284	-8.488	-4%	553	530
	Grupos armados organizados - GAO		666	762	96	14%	2	2
Capturados	Con fines de extradición		135	192	57	42%	0	1
	Grupos armados organizados - GAO		27	32	5	19%	0	0
Personas neutralizadas en procedimientos de la Policía Nacional	Grupos delincuencia común organizada - GDCO		146	123	-23	-16%	0	0
	Grupos delincuencia organizada - GDO		2	10	8	400%	0	0
	SUBTOTAL		175	165	-10	-6%	0	0
Rescate de personas secuestradas*			44	36	-8	-18%	0	0
Artefacto desactivados (casos)			30	22	-8	-27%	0	0
Vehículos recuperados	Automotores	Cantidad	3.658	3.623	-35	-1%	10	10
		Valor (millones de pesos)	167.311	172.249	4.938	3%	458	472
	Motocicletas	Cantidad	11.232	11.203	-29	0%	31	31
		Valor (millones de pesos)	52.754	60.796	8.042	15%	145	167
Mercancía recuperada	Casos		37.611	39.412	1.801	5%	103	108
	Valor (millones de pesos)		82.089	77.753	-4.336	-5%	225	213
Total bienes recuperados (millones de pesos)**			302.154	310.798	8.644	3%	828	852
Mercancía incautada	Casos		240.360	190.697	-49.663	-21%	659	522
	Valor (millones de pesos)		10.216.586	4.376.739	-5.839.847	-57%	27.991	11.991
Mercancía de contrabando incautada (millones de pesos)			45.639	59.137	13.498	30%	125	162
Aprehensiones de mercancía o decomisos directos (millones de pesos)			166.053	253.677	87.624	53%	455	695
Licor adulterado incautado (millones de pesos)			3.474	2.729	-745	-21%	10	7
Incautación de otros licores (millones de pesos)			5.593	4.878	-715	-13%	15	13
Incautación armas de fuego	Ilegal	Cantidad	20.446	19.103	-1.343	-7%	56	52
		Valor (millones de pesos)	35.101	35.756	655	2%	96	98
	Con permiso	Cantidad	1.860	1.495	-365	-20%	5	4
		Valor (millones de pesos)	8.093	13.425	5.332	66%	22	37
Total mercancía incautada (millones de pesos)***			10.480.539	4.746.341	-5.734.198	-55%	28.714	13.004
Droga incautada (kilogramos)	Cocaína		274.285	260.809	-13.476	-5%	751	715
	Heroína		258	276	18	7%	1	1
	Base de coca		29.072	39.292	10.220	35%	80	108
	Basuco		1.513	1.390	-123	-8%	4	4
	Marihuana		204.780	277.647	72.867	36%	561	761
	Drogas de síntesis (Pastillas)		71.186	273.112	201.926	284%	195	748
Hectáreas asperjadas	Coca		0	0	0	0%	0	0
	Amapola		0	0	0	0%	0	0
Hectáreas erradicadas manualmente	Coca		60.008	94.606	34.598	58%	164	259
	Amapola		151	25	-126	-83%	0	0
Actividades de Gestión	Consejos de seguridad	Departamental	127	128	1	1%	0	0
		Municipal	6.085	5.423	-662	-11%	17	15

* El rescate de personas secuestradas incluye Policía y GAULA.

** El total de bienes recuperados incluye automotores, motocicletas y mercancías recuperada.

*** El total de mercancía incautada incluye licores adulterados, otros licores, aprehensiones o decomisos de mercancías y armas de fuego.

TABLA 22. CAPTURAS POR DEPARTAMENTOS 2019

DEPARTAMENTO	ENERO	FEBRERO	MARZO	ABRIL	MAYO	JUNIO	JULIO	AGOSTO	SEPTIEMBRE	OCTUBRE	NOVIEMBRE	DICIEMBRE	TOTAL 2019	TOTAL 2018	VARIACIÓN PORCENTUAL 2019 - 2018	PARTICIPACIÓN PORCENTUAL 2019
Amazonas	53	36	52	46	44	43	42	73	44	25	36	21	515	518	-1%	0,22%
Antioquia	3.851	4.271	4.875	3.426	4.300	4.162	4.215	4.254	3.753	4.234	3.130	1.756	46.227	45.100	2%	19,71%
Arauca	82	88	86	89	110	102	96	99	84	66	55	35	992	955	4%	0,42%
Atlántico	997	1.194	1.239	1.176	1.208	1.109	1.097	1.108	1.025	1.011	932	707	12.803	11.220	14%	5,46%
Bolívar	764	853	939	661	771	773	717	792	664	635	478	344	8.391	8.417	0%	3,58%
Boyacá	364	428	433	286	386	333	331	372	375	303	246	205	4.062	4.628	-12%	1,73%
Caldas	635	658	805	619	801	656	668	791	589	555	441	335	7.553	7.438	2%	3,22%
Caquetá	126	158	263	189	164	157	138	165	152	169	127	90	1.898	1.981	-4%	0,81%
Casanare	155	200	187	172	219	150	145	174	159	180	152	97	1.990	2.238	-11%	0,85%
Cauca	439	525	532	413	494	528	398	447	420	464	474	263	5.397	5.407	0%	2,30%
Cesar	331	331	459	285	321	374	403	370	383	425	296	186	4.164	4.394	-5%	1,78%
Chocó	103	101	108	103	86	60	101	76	108	96	95	48	1.085	1.098	-1%	0,46%
Córdoba	346	464	500	374	409	348	354	348	392	288	277	186	4.286	4.618	-7%	1,83%
Cundinamarca	1.149	1.485	1.404	984	1.274	902	992	997	806	762	520	291	11.566	12.517	-8%	4,93%
Guainía	27	31	24	15	14	18	10	7	20	20	3	4	193	194	-1%	0,08%
Guajira	267	243	293	232	267	273	236	273	207	223	173	147	2.834	2.665	6%	1,21%
Guaviare	30	44	48	67	69	35	42	29	44	49	41	28	526	559	-6%	0,22%
Huila	535	606	602	401	535	591	435	496	453	473	349	282	5.758	6.858	-16%	2,46%
Magdalena	399	455	511	412	516	404	431	439	473	477	376	266	5.159	4.894	5%	2,20%
Meta	416	476	601	469	528	431	404	453	420	425	440	313	5.376	6.226	-14%	2,29%
Nariño	461	545	590	416	493	494	500	544	585	527	436	342	5.933	5.964	-1%	2,53%
Norte de santander	587	599	630	510	687	573	627	646	571	694	513	362	6.999	7.340	-5%	2,98%
Putumayo	99	130	153	114	125	136	138	116	116	131	112	68	1.438	1.430	1%	0,61%
Quindío	294	355	418	320	438	370	326	280	249	254	218	176	3.698	3.712	0%	1,58%
Risaralda	362	383	424	290	390	358	349	375	319	374	301	250	4.175	4.574	-9%	1,78%
San andrés	26	35	37	32	29	32	52	27	59	54	26	32	441	423	4%	0,19%
Santander	1.130	1.417	1.511	1.121	1.289	1.187	1.244	1.293	1.192	1.100	982	675	14.141	14.574	-3%	6,03%
Sucre	309	349	403	351	399	367	352	325	359	334	251	194	3.993	4.245	-6%	1,70%
Tolima	435	507	572	479	556	544	413	470	385	355	305	261	5.282	5.996	-12%	2,25%
Valle	1.347	1.635	1.795	1.471	1.739	1.314	1.389	1.527	1.440	1.441	1.264	704	17.066	16.595	3%	7,28%
Vaupés	7	12	8	15	12	15	13	35	13	10	7	6	153	154	-1%	0,07%
Vichada	12	25	20	14	20	30	13	19	27	9	14	11	214	236	-9%	0,09%
Bogotá D.C.	3.220	3.672	4.687	3.163	4.498	3.844	3.643	2.976	3.323	3.230	2.167	1.757	40.180	44.855	-10%	17,14%
TOTAL	19.358	22.311	25.209	18.715	23.191	20.713	20.314	20.396	19.209	19.393	15.237	10.442	234.488	242.023	-3,11%	100,00%

TABLA 23. DATOS GENERALES DE LOS CAPTURADOS 2019

DEPARTAMENTO	FEMENINO		EDAD										ESTADO CIVIL							NIVEL DE ESCOLARIDAD							TOTAL	
	MASCULINO	FEMENINO	17+	18 A 20	21 A 30	31 A 40	41 A 50	51 Y +	CASADO	DIVORCADO	SEPARADO	SOLTERO	UNIÓN LIBRE	VIUDO	ANALFABETA	PRIMARIA	SECUNDARIA	SUPERIOR	TÉCNICO	TECNÓLOGO	MR	CAPTURAS	PARTICIPACIÓN PORCENTUAL					
			472	43	38	76	180	126	53	42	37	1	5	315	155	2	20	107	360	2	21	2	3	515	0,22%			
Amazonas	42.187	4.040	2.658	6.277	19.884	10.412	4.099	2.897	2.650	108	214	31.464	11.675	116	768	9.316	31.416	516	799	208	3.204	46.227	19,71%					
Antioquia	863	129	37	78	431	253	125	68	55	3	4	672	255	3	399	528	11	28	3	23	992	0,42%						
Arauca	11.900	903	767	1.544	5.040	3.444	1.255	753	750	25	34	8.708	3.266	20	30	2.139	9.862	148	132	6	486	12.803	5,46%					
Atlántico	7.826	565	307	1.029	3.481	2.358	753	463	292	25	11	5.032	3.018	13	30	1.427	5.447	74	87	2	1.324	8.391	3,59%					
Bolívar	3.584	478	205	482	1.620	960	496	299	306	20	34	2.416	1.273	13	33	1.358	2.406	98	114	11	42	4.062	1,73%					
Boyacá	6.847	706	364	911	3.086	1.715	772	705	430	21	67	4.982	2.022	31	157	1.853	5.250	91	88	24	90	7.553	3,22%					
Caldas	1.670	228	98	187	749	423	257	184	112	6	8	987	784	1	34	700	1.060	30	43	5	26	1.898	0,81%					
Caquetá	1.810	180	128	238	789	464	220	151	107	10	10	1.205	654	4	34	615	1.128	42	66	8	97	1.990	0,85%					
Casanare	4.900	497	414	703	2.207	1.186	549	338	219	9	14	3.652	1.493	10	23	1.509	3.660	67	76	7	55	5.397	2,30%					
Cauca	3.816	348	165	563	1.534	946	577	379	160	7	14	1.807	2.160	16	45	1.108	2.646	36	74	1	254	4.164	1,78%					
Cesar	1.018	67	108	157	405	252	92	71	22	3	8	812	248	3	7	251	789	3	7	7	28	1.085	0,46%					
Chocó	3.969	317	112	339	1.544	1.197	687	407	211	8	5	1.703	2.356	3	27	732	3.353	43	43	3	85	4.286	1,83%					
Córdoba	10.091	1.475	652	1.336	4.423	2.643	1.466	1.046	742	47	75	6.824	3.851	27	54	2.316	7.653	174	231	27	1.111	11.566	4,93%					
Cundinamarca	170	23	7	29	90	41	15	11	7	1	2	134	49	4	63	103	4	6	13	193	0,08%							
Guainía	2.649	185	126	291	1.237	655	324	201	120	6	7	2.024	672	5	8	602	2.089	27	29	2	77	2.834	1,21%					
Guajira	489	37	34	86	204	90	54	58	13	1	2	393	116	1	11	172	329	3	5	1	5	576	0,22%					
Guaivare	5.207	551	478	708	2.302	1.293	610	367	310	22	31	3.565	1.818	12	39	2.967	2.627	35	61	3	26	5.758	2,46%					
Hulla	4.702	457	145	540	2.123	1.280	627	444	213	12	10	2.751	2.162	11	25	1.028	3.218	55	91	1	741	5.159	2,20%					
Magdalena	4.750	626	395	643	2.055	1.251	620	412	223	36	39	3.115	1.953	10	40	1.705	3.434	67	78	3	49	5.376	2,29%					
Meta	5.170	763	290	592	2.194	1.585	771	501	493	37	40	3.364	1.977	22	38	2.483	2.891	121	93	3	304	5.933	2,53%					
Nariño	6.290	709	440	937	2.877	1.573	744	428	392	19	23	4.962	1.587	16	33	2.948	2.453	96	81	4	1.384	6.999	2,98%					
Norte de Santander	1.316	122	56	137	521	349	218	157	113	8	6	714	594	3	21	441	885	23	24	7	37	1.438	0,61%					
Putumayo	3.168	530	278	454	1.480	835	378	273	222	16	8	2.779	665	8	9	953	2.469	38	33	2	194	3.698	1,58%					
Quindío	3.667	508	251	473	1.597	961	481	412	247	13	41	2.604	1.254	16	63	1.239	2.669	65	64	12	63	4.175	1,78%					
Risaralda	412	29	24	48	176	119	45	29	43	4	2	243	152	3	2	48	328	11	7	2	43	441	0,19%					
San Andrés	12.636	1.505	938	1.927	6.085	3.035	1.333	823	1.000	46	32	9.583	3.450	30	48	3.931	9.508	239	262	21	132	14.141	6,03%					
Santander	3.747	246	170	499	1.662	976	413	273	133	4	18	2.495	1.340	3	56	579	3.251	45	39	1	22	3.993	1,70%					
Sucre	4.693	589	282	641	2.066	1.138	642	513	305	9	44	2.986	1.926	12	38	1.192	3.657	82	80	20	213	5.282	2,25%					
Tolima	15.100	1.966	1.322	2.347	6.780	3.617	1.749	1.251	684	44	81	11.373	4.842	42	148	3.904	12.305	178	251	26	254	17.066	7,28%					
Valle	145	8	3	23	65	22	25	15	9	82	62	132	76	6	6	59	98	2	49	12	153	0,07%						
Vaupés	188	26	11	33	72	53	23	22	6	132	76	132	76	6	6	59	98	2	49	12	153	0,07%						
Vichada	33.123	7.057	2.326	5.543	17.411	8.785	3.621	2.494	1.558	75	319	27.923	10.186	119	131	4.052	32.751	487	622	90	2.047	40.180	17,14%					
Bogotá D.C.	208.575	25.913	13.629	29.871	96.370	54.037	24.094	16.487	12.184	642	1.198	151.801	68.091	572	1.983	52.239	160.714	2.914	3.639	506	12.493	234.488	100%					
TOTAL	88,95%	11,05%	5,81%	12,74%	41,10%	23,04%	10,28%	7,03%	5,20%	0,27%	0,51%	64,74%	29,04%	0,24%	0,85%	22,28%	68,54%	1,24%	1,55%	0,22%	5,33%	100,00%						

TABLA 24. INTEGRANTES DE GRUPOS ARMADOS ORGANIZADOS CAPTURADOS 2019

DEPARTAMENTO	ENERO	FEBRERO	MARZO	ABRIL	MAYO	JUNIO	JULIO	AGOSTO	SEPTIEMBRE	OCTUBRE	NOVIEMBRE	DICIEMBRE	TOTAL 2019	TOTAL 2018	VARIACIÓN PORCENTUAL 2019 - 2018	PARTICIPACIÓN 2019
Amazonas	0	0	0	0	0	0	0	0	0	0	0	0	0	0	0%	0,00%
Antioquia	15	15	19	21	38	34	24	36	22	11	4	6	245	262	-6%	32,15%
Arauca	7	2	7	8	12	12	6	4	2	0	3	0	63	0	100%	8,27%
Atlántico	0	0	0	0	0	0	0	2	0	0	0	0	2	2	0%	0,26%
Bolívar	2	6	8	1	1	10	0	0	0	0	0	24	52	25	108%	6,82%
Boyacá	0	0	0	0	0	0	0	0	1	0	0	0	3	0	100%	0,39%
Caldas	0	0	0	0	0	0	0	0	0	0	0	0	0	1	-100%	0,00%
Caquetá	0	1	1	0	2	0	0	1	1	2	0	0	8	1	700%	1,05%
Casanare	0	0	0	0	2	0	0	0	0	0	0	0	2	2	0%	0,26%
Cauca	4	0	5	4	2	5	0	3	3	1	0	0	27	0	100%	3,54%
Cesar	1	1	6	0	1	2	1	0	1	0	0	0	13	4	225%	1,71%
Chocó	6	7	3	0	1	1	9	0	5	1	0	0	33	28	18%	4,33%
Córdoba	8	13	13	7	17	2	17	5	6	16	6	0	110	132	-17%	14,44%
Cundinamarca	0	0	0	0	0	0	0	0	0	0	0	0	0	0	0%	0,00%
Guanía	0	0	0	0	0	0	0	0	0	0	0	0	0	0	0%	0,00%
Guajira	0	0	1	0	0	0	0	0	0	0	0	0	1	2	-50%	0,13%
Guaviare	1	0	0	6	1	1	0	0	0	0	0	0	9	0	100%	1,18%
Huila	0	1	0	1	0	0	0	0	3	1	0	0	6	0	100%	0,79%
Magdalena	0	0	0	0	0	0	4	1	0	0	0	0	5	7	-29%	0,66%
Meta	3	5	7	6	1	0	5	8	0	0	0	0	35	84	-58%	4,59%
Nariño	0	1	6	1	0	5	0	2	2	0	0	1	18	0	100%	2,36%
Norte de santander	6	5	7	13	12	0	5	0	3	0	0	0	51	37	38%	6,69%
Putumayo	0	0	0	0	0	0	0	0	0	4	0	0	4	0	100%	0,52%
Quindío	0	0	0	0	0	0	0	0	0	0	0	0	0	0	0%	0,00%
Risaralda	0	0	0	0	1	0	0	0	1	0	0	0	2	0	100%	0,26%
San andrés	0	0	0	0	0	0	0	0	0	0	0	0	0	0	0%	0,00%
Santander	0	1	0	1	0	6	0	0	0	0	0	1	9	2	350%	1,18%
Sucre	0	1	14	7	12	0	0	1	10	0	0	0	45	45	0%	5,91%
Tolima	0	0	0	0	0	0	0	0	1	0	0	0	1	0	100%	0,13%
Valle	0	0	5	2	1	1	0	1	0	0	0	0	10	2	400%	1,31%
Vaupés	0	0	0	0	0	0	0	0	0	0	0	0	0	0	0%	0,00%
Vichada	1	0	0	6	0	0	0	0	0	0	0	0	7	24	-71%	0,92%
Bogotá D.C.	0	0	0	0	0	0	1	0	0	0	0	0	1	6	-83%	0,13%
TOTAL	54	59	103	84	104	80	72	64	61	36	13	32	762	666	14%	100,00%

TABLA 26. RESCATE DE PERSONAS SECUESTRADAS 2019

DEPARTAMENTO	ENERO	FEBRERO	MARZO	ABRIL	MAYO	JUNIO	JULIO	AGOSTO	SEPTIEMBRE	OCTUBRE	NOVIEMBRE	DICIEMBRE	TOTAL 2019	TOTAL 2018	VARIACIÓN PORCENTUAL 2019 - 2018	PARTICIPACIÓN PORCENTUAL 2019
Amazonas	0	0	0	0	0	0	0	0	0	0	0	0	0	0	0%	0,00%
Antioquia	0	2	1	1	0	0	1	1	0	0	0	0	6	5	20%	16,67%
Arauca	0	0	0	0	0	0	0	0	0	0	0	0	0	0	0%	0,00%
Atlántico	0	0	0	0	0	0	0	0	0	0	0	1	1	0	0%	2,78%
Bolívar	0	0	0	0	0	0	0	0	0	0	0	0	0	1	-100%	0,00%
Boyacá	0	0	0	0	0	0	0	0	0	0	0	0	0	0	0%	0,00%
Caldas	0	0	0	0	0	0	0	0	0	0	0	0	0	0	0%	0,00%
Caquetá	0	0	0	0	0	0	0	0	0	0	0	0	0	0	0%	0,00%
Casanare	0	0	0	0	0	0	0	0	0	0	0	0	0	1	-100%	0,00%
Cauca	0	0	0	0	0	0	0	0	0	0	0	0	0	4	-100%	0,00%
Cesar	0	0	1	0	0	0	0	0	0	0	0	0	1	1	0%	2,78%
Chocó	0	0	0	0	0	0	0	0	0	0	0	0	0	0	0%	0,00%
Córdoba	0	0	0	0	0	0	0	0	0	0	0	0	0	0	0%	0,00%
Cundinamarca	0	0	0	0	0	1	1	0	0	0	0	0	2	0	0%	5,56%
Guainía	0	0	0	0	0	0	0	0	0	0	0	0	0	0	0%	0,00%
Guajira	0	0	0	0	0	1	0	0	1	0	0	0	2	4	-50%	5,56%
Guaviare	0	0	0	0	0	0	0	0	0	0	0	0	0	0	0%	0,00%
Huila	0	0	0	0	0	0	0	0	0	0	0	0	0	2	-100%	0,00%
Magdalena	0	0	0	0	0	1	0	0	0	0	0	0	1	6	-83%	2,78%
Meta	0	0	0	0	0	0	0	0	0	0	0	0	0	2	-100%	0,00%
Nariño	0	0	0	0	0	0	0	0	0	0	0	1	1	3	-67%	2,78%
Norte de santander	1	0	0	3	0	0	2	0	0	0	0	1	7	2	250%	19,44%
Putumayo	0	0	0	0	0	0	0	0	0	0	0	0	0	3	-100%	0,00%
Quindío	0	0	0	0	0	0	0	0	0	0	0	0	0	0	0%	0,00%
Risaralda	0	0	0	0	0	0	0	0	0	0	0	0	0	0	0%	0,00%
San andrés	0	0	0	0	0	0	0	0	0	0	0	2	2	0	0%	5,56%
Santander	0	0	0	2	0	0	1	0	0	0	0	0	3	0	0%	8,33%
Sucre	0	0	0	0	0	0	0	0	0	0	0	0	0	0	0%	0,00%
Tolima	0	0	0	0	0	0	0	0	0	0	0	0	0	1	-100%	0,00%
Valle	3	0	0	0	0	0	0	0	1	2	1	0	7	5	40%	19,44%
Vaupés	0	0	0	0	0	1	0	0	0	0	0	0	1	0	0%	2,78%
Vichada	0	0	0	0	0	0	0	0	0	0	0	0	0	0	0%	0,00%
Bogotá D.C.	0	0	0	1	0	0	1	0	0	0	0	0	2	4	-50%	5,56%
TOTAL	4	2	2	7	0	4	6	1	2	2	1	5	36	44	-18%	100,00%

TABLA 27. AUTOMOTORES RECUPERADOS 2019

AUTOMOTORES	ENERO		FEBRERO		MARZO		ABRIL		MAYO		JUNIO	
	CANTIDAD	VALOR	CANTIDAD	VALOR	CANTIDAD	VALOR	CANTIDAD	VALOR	CANTIDAD	VALOR	CANTIDAD	VALOR
Amazonas	0	0	1	30.000.000	1	171.000.000	0	0	0	0	1	90.000.000
Antioquia	51	2.083.000.000	46	2.087.700.000	53	1.677.000.000	27	1.387.700.000	45	1.857.800.000	49	1.827.800.000
Arauca	2	60.000.000	0	0	3	150.000.000	1	6.000.000	2	130.000.000	2	70.000.000
Atlántico	26	1.444.000.000	10	972.000.000	15	584.000.000	9	904.000.000	22	1.873.500.000	13	474.000.000
Bolívar	7	382.402.016	7	602.000.000	3	211.000.000	5	167.000.000	3	99.000.000	1	20.000.000
Boyacá	4	91.000.000	8	605.000.001	5	78.000.000	6	122.000.000	3	74.000.000	3	173.000.000
Caldas	7	532.000.000	8	447.000.000	2	37.000.000	1	23.000.000	2	53.000.000	5	162.000.000
Caquetá	0	0	2	32.000.000	0	0	1	80.000.000	0	0	2	97.000.000
Casanare	1	70.000.000	0	0	1	400.000.000	0	0	1	130.000.000	2	220.000.000
Cauca	39	1.545.250.000	25	737.520.000	28	1.134.000.000	21	827.500.000	30	1.287.000.000	27	945.500.000
Cesar	7	142.500.000	8	500.500.000	10	561.000.000	6	344.500.000	7	615.000.000	10	857.500.000
Chocó	2	140.000.000	2	107.000.000	3	316.000.000	2	150.000.000	0	0	0	0
Córdoba	7	246.500.000	3	190.000.000	5	372.000.000	6	343.300.000	4	190.000.000	2	152.000.000
Cundinamarca	37	1.524.732.000	32	1.416.750.000	24	815.000.000	29	1.219.555.980	14	474.500.000	19	2.373.600.000
Guainía	0	0	0	0	0	0	0	0	0	0	0	0
Guajira	7	296.000.000	4	287.000.000	6	186.000.000	12	510.000.000	6	239.000.000	5	85.000.000
Guaviare	0	0	0	0	0	0	0	0	0	0	0	0
Huila	2	44.000.000	5	144.500.000	3	68.000.000	4	127.000.000	3	40.800.000	7	238.000.000
Magdalena	7	582.000.000	4	396.000.000	4	173.000.000	1	19.800.000	0	0	1	90.000.000
Meta	11	694.000.000	8	708.000.000	16	742.200.000	1	35.000.000	4	253.000.000	3	180.000.000
Nariño	20	851.500.000	26	1.014.000.000	21	836.800.000	17	550.000.000	21	1.080.000.000	25	692.500.000
Norte de santander	10	668.000.000	12	704.000.000	8	333.000.000	5	144.200.000	11	496.000.000	2	88.000.000
Putumayo	0	0	3	100.000.000	3	93.000.000	1	75.000.000	2	250.000.000	1	45.000.000
Quindío	7	436.000.000	10	421.000.000	9	467.600.000	1	35.000.000	2	760.000.000	1	60.000.000
Risaralda	7	332.500.000	8	339.000.000	12	586.000.000	11	455.000.000	6	269.500.000	7	173.000.000
San andrés	0	0	0	0	0	0	0	0	0	0	0	0
Santander	6	434.000.000	15	1.252.000.000	10	655.000.000	9	575.000.000	9	747.000.000	3	51.700.000
Sucre	0	0	0	0	2	175.000.000	0	0	1	125.000.000	1	22.000.000
Tolima	10	645.500.000	6	250.500.000	9	516.000.000	9	500.000.000	6	183.000.000	9	237.300.000
Valle	59	1.884.700.000	53	1.872.500.121	43	1.630.225.001	33	1.798.000.000	36	1.236.000.000	32	1.664.000.000
Vaupés	0	0	0	0	0	0	0	0	0	0	0	0
Vichada	0	0	0	0	0	0	0	0	0	0	0	0
Bogotá D.C.	64	2.974.080.000	69	4.466.178.000	76	2.401.090.100	61	2.147.600.000	64	2.253.400.000	64	2.572.839.960
TOTAL	400	18.103.664.016	375	19.682.148.122	375	15.368.915.101	279	12.546.155.980	304	14.716.500.000	297	13.661.739.960

TABLA 27. AUTOMOTORES RECUPERADOS 2019

AUTOMOTORES	JULIO		AGOSTO		SEPTIEMBRE		OCTUBRE		NOVIEMBRE		DICIEMBRE		TOTAL	
	CANTIDAD	VALOR	CANTIDAD	VALOR	CANTIDAD	VALOR	CANTIDAD	VALOR	CANTIDAD	VALOR	CANTIDAD	VALOR	CANTIDAD	VALOR
Amazonas	0	0	0	0	1	91.000.000	0	0	1	74.000.000	0	0	5	456.000.000
Antioquia	56	2.555.868.000	54	2.391.070.000	50	2.348.000.000	43	2.037.900.000	44	2.173.500.000	25	967.300.000	543	23.394.638.000
Arauca	2	102.000.000	3	825.000.000	3	170.020.000	2	130.000.000	1	25.000.000	1	5.500.000	22	1.673.520.000
Atlántico	11	466.000.000	16	663.000.000	8	525.500.000	14	734.000.000	10	340.000.000	10	284.000.000	164	9.264.000.000
Bolívar	1	30.000.000	2	112.000.000	7	814.000.000	3	530.000.000	3	190.000.000	2	40.000.000	44	3.197.402.016
Boyacá	8	207.500.002	6	162.000.000	4	249.000.000	5	142.000.001	3	33.000.000	2	160.000.000	57	2.096.500.004
Caldas	2	76.000.000	4	275.000.000	5	214.000.000	4	150.000.000	1	30.000.000	0	0	41	1.999.000.000
Caquetá	0	0	1	60.000.000	3	79.000.000	2	82.000.000	1	90.000.000	0	0	12	520.000.000
Casanare	3	73.500.000	0	0	1	10.000.000	2	200.000.000	0	0	0	0	11	1.103.500.000
Cauca	35	1.175.500.000	28	1.137.500.000	27	789.033.000	25	800.000.000	31	1.021.990.000	34	2.734.000.000	350	14.134.793.000
Cesar	5	588.000.000	11	1.364.000.000	4	284.000.000	5	682.000.000	3	101.500.000	5	297.000.000	81	6.337.500.000
Chocó	1	30.000.000	0	0	1	30.000.000	0	0	0	0	0	0	11	773.000.000
Córdoba	3	127.000.000	5	271.900.000	1	40.000.000	1	200.000.000	2	68.000.000	3	60.000.000	42	2.260.700.000
Cundinamarca	21	1.055.000.000	28	1.705.000.000	21	1.337.451.520	9	441.000.000	8	750.500.000	6	93.500.000	248	13.206.589.500
Guainía	0	0	0	0	0	0	0	0	0	0	0	0	0	0
Guajira	5	351.000.000	6	117.000.000	4	55.000.000	11	752.000.000	6	115.000.000	3	143.000.000	75	3.136.000.000
Guaviare	0	0	0	0	0	0	0	0	0	0	0	0	0	0
Huila	3	90.000.000	1	25.000.000	3	93.000.000	4	152.000.000	0	0	1	60.000.000	36	1.082.300.000
Magdalena	6	442.000.000	5	261.000.000	4	179.500.000	2	40.000.000	1	40.000.000	3	150.000.000	38	2.373.300.000
Meta	2	117.000.000	3	142.000.000	2	173.000.000	7	743.000.000	3	135.000.000	0	0	60	3.922.200.000
Nariño	17	890.000.001	20	1.067.000.000	21	826.000.000	21	726.300.000	21	1.626.000.000	14	734.000.000	244	10.894.100.001
Norte de santander	10	264.000.000	8	417.000.000	4	265.000.000	3	262.000.000	8	955.000.000	4	215.000.000	85	4.811.200.000
Putumayo	4	391.500.000	2	85.000.000	0	0	4	185.000.000	3	144.000.000	2	65.000.000	25	1.433.500.000
Quindío	2	170.000.000	0	0	3	80.000.000	1	89.000.000	0	0	1	28.500.000	37	2.547.100.000
Risaralda	9	511.000.000	3	125.000.000	10	488.000.000	7	250.000.000	4	185.000.000	5	344.000.000	89	4.058.000.000
San andrés	0	0	0	0	0	0	0	0	0	0	0	0	0	0
Santander	9	1.006.000.000	8	798.000.000	4	272.000.000	4	185.000.000	3	193.000.000	6	120.100.000	86	6.288.800.000
Sucre	1	35.000.000	3	101.000.000	0	0	0	0	2	120.000.000	2	620.000.000	12	1.198.000.000
Tolima	11	1.113.000.000	6	169.500.000	6	319.000.000	5	161.500.000	7	700.000.000	2	570.000.000	86	5.365.300.000
Valle	38	1.646.700.000	42	1.737.500.001	25	740.600.000	37	1.630.000.000	35	1.209.100.000	19	638.300.000	452	17.687.625.123
Vaupés	0	0	0	0	0	0	0	0	0	0	0	0	0	0
Vichada	0	0	0	0	0	0	0	0	0	0	0	0	0	0
Bogotá D.C.	52	1.875.290.000	48	1.897.000.000	62	2.376.500.000	49	1.859.700.000	34	1.617.700.000	24	593.300.000	667	27.034.678.060
TOTAL	317	15.388.858.003	313	15.908.470.001	284	12.848.604.520	270	13.164.400.001	235	11.937.290.000	174	8.922.500.000	3.623	172.249.245.704

TABLA 28. MOTOCICLETAS RECUPERADAS 2019

MOTOCICLETAS	ENERO		FEBRERO		MARZO		ABRIL		MAYO		JUNIO	
	CANTIDAD	VALOR	CANTIDAD	VALOR	CANTIDAD	VALOR	CANTIDAD	VALOR	CANTIDAD	VALOR	CANTIDAD	VALOR
Amazonas	6	35.000.000	11	71.300.000	9	46.500.000	5	25.100.000	6	41.000.000	5	39.000.000
Antioquia	175	770.970.000	168	694.500.000	215	1.013.700.000	166	776.699.000	214	968.030.000	183	896.233.200
Arauca	15	103.302.013	5	15.200.000	6	27.200.000	6	25.000.000	16	80.000.000	5	30.900.000
Atlántico	51	224.620.000	45	227.150.000	57	248.796.543	40	190.150.000	66	273.450.000	44	163.500.000
Bolívar	24	112.650.000	34	131.690.000	31	116.000.000	28	93.100.000	33	137.450.000	26	81.700.000
Boyacá	22	97.750.000	16	66.900.001	7	31.000.000	10	45.000.000	15	49.150.000	14	52.700.000
Caldas	9	65.800.000	5	17.530.000	13	74.400.000	4	18.000.000	7	41.300.000	3	13.000.000
Caquetá	14	63.200.000	15	73.932.000	9	43.700.000	6	30.000.000	9	42.900.000	11	50.150.000
Casanare	7	35.800.000	7	34.500.000	6	26.800.000	10	42.100.000	8	43.000.000	7	34.300.000
Cauca	102	416.000.000	87	386.300.000	94	396.600.000	65	271.450.000	97	407.600.000	122	469.250.000
Cesar	29	114.100.000	34	134.900.000	31	125.200.000	16	86.300.000	36	129.900.000	25	120.000.000
Chocó	8	51.200.000	11	59.450.000	15	94.000.000	21	131.700.000	6	37.100.000	11	65.700.000
Córdoba	29	121.530.000	26	88.850.000	28	121.800.000	39	144.650.000	39	138.700.000	21	101.100.000
Cundinamarca	35	232.380.000	45	251.710.000	37	216.700.000	27	160.240.000	36	235.100.000	19	117.300.000
Guanía	0	0	0	0	0	0	0	0	0	0	0	0
Guajira	27	90.000.000	31	93.500.000	30	106.950.000	22	78.100.000	22	91.300.000	23	95.400.000
Guaviare	3	15.000.000	1	4.500.000	3	18.200.000	1	4.600.000	3	17.300.000	2	7.700.000
Huila	40	168.800.000	38	133.400.000	34	100.800.000	30	105.000.000	42	122.250.000	39	128.558.000
Magdalena	44	159.290.000	23	77.700.000	29	87.460.000	26	126.160.000	26	98.003.000	17	51.800.000
Meta	42	264.050.000	37	193.800.000	44	217.700.000	31	187.000.000	31	169.800.000	15	72.400.000
Nariño	31	145.000.000	44	220.200.000	49	232.900.000	44	211.742.000	23	85.742.019	24	105.200.000
Norte de santander	51	170.250.000	60	195.400.000	56	178.012.450	48	193.100.000	44	152.800.000	35	117.650.000
Putumayo	8	38.400.000	10	39.200.000	15	124.000.000	8	41.000.000	8	29.800.000	10	43.500.000
Quindío	12	56.800.000	11	57.100.000	15	57.000.000	7	28.400.000	5	17.400.000	4	22.000.000
Risaralda	13	42.500.000	15	76.000.000	12	55.700.000	13	56.450.000	7	34.200.000	7	21.500.000
San andrés	2	9.000.000	3	17.000.000	5	22.000.000	1	70.000.000	0	0	0	0
Santander	43	217.700.000	56	295.990.000	40	203.900.000	48	233.217.000	38	187.400.000	33	146.150.000
Sucre	25	84.183.000	11	39.371.999	12	27.100.000	18	64.400.000	15	52.050.000	14	53.700.000
Tolima	42	209.702.010	28	136.950.000	26	144.950.000	25	128.740.000	20	95.600.000	34	171.950.000
Valle	123	574.250.000	122	518.801.997	107	547.950.000	89	342.850.200	117	482.950.000	71	299.900.000
Vaupés	0	0	0	0	0	0	0	0	0	0	0	0
Vichada	2	14.000.000	1	10.000.000	0	0	2	6.600.000	1	5.000.000	0	0
Bogotá D.C.	67	858.100.000	52	509.500.000	66	484.400.000	56	5.545.000.000	62	423.400.000	61	530.249.000
TOTAL	1.101	5.561.327.023	1.052	4.872.325.997	1.101	5.191.418.993	912	9.461.848.200	1.052	4.689.675.019	885	4.102.490.200

TABLA 28. MOTOCICLETAS RECUPERADAS 2019

MOTOCICLETAS	JULIO		AGOSTO		SEPTIEMBRE		OCTUBRE		NOVIEMBRE		DICIEMBRE		TOTAL	
	CANTIDAD	VALOR	CANTIDAD	VALOR	CANTIDAD	VALOR	CANTIDAD	VALOR	CANTIDAD	VALOR	CANTIDAD	VALOR	CANTIDAD	VALOR
Amazonas	4	21.000.000	2	19.000.000	13	75.100.000	6	34.500.000	8	41.700.000	1	2.500.000	76	451.700.000
Antioquia	220	1.198.003.500	180	781.782.353	209	888.252.000	221	1.178.890.000	152	3.698.007.132	120	5.110.300.000	2.223	13.376.097.185
Arauca	7	34.900.000	3	13.500.000	9	61.000.000	2	10.000.000	4	29.500.000	2	13.000.000	80	443.502.013
Atlántico	49	205.770.000	63	284.340.000	50	223.500.000	37	161.500.000	35	151.600.000	20	107.200.000	557	2.461.576.543
Bolívar	27	97.750.000	26	280.000.000	39	161.758.000	24	88.600.000	24	90.500.000	13	74.300.000	329	1.465.498.000
Boyacá	11	51.660.000	11	56.350.000	7	31.300.000	2	5.200.000	4	14.000.000	4	31.000.000	123	532.010.001
Caldas	5	13.750.000	9	52.800.000	11	48.000.000	18	79.400.000	9	38.000.000	3	9.300.000	96	471.280.000
Caquetá	7	25.050.000	11	55.400.000	8	46.850.000	18	85.700.000	7	33.900.000	6	25.000.000	121	575.782.000
Casanare	14	115.000.000	11	57.400.000	6	40.600.000	10	48.900.000	9	26.500.000	11	56.000.000	106	560.900.000
Cauca	95	419.345.000	101	366.517.000	99	367.170.000	86	416.500.000	67	262.400.000	34	122.500.000	1.049	4.301.632.000
Cesar	19	80.650.000	39	159.300.000	29	104.350.000	32	142.000.000	31	131.600.000	16	58.650.000	337	1.386.950.000
Chocó	13	60.000.000	14	93.100.000	10	71.000.000	8	34.500.000	11	66.100.000	3	8.700.000	131	772.550.000
Córdoba	26	102.650.000	27	103.800.000	25	85.100.000	15	62.300.000	32	126.750.000	11	44.700.000	318	1.241.930.000
Cundinamarca	20	119.300.000	26	197.200.000	19	84.500.000	13	61.500.000	11	63.000.000	7	30.500.000	295	1.769.430.000
Guainía	1	2.500.000	0	0	0	0	0	0	0	0	1.000.000	2	3.500.000	
Guajira	28	106.000.000	25	99.600.000	25	120.700.000	22	79.400.000	24	89.300.000	7	26.100.000	286	1.076.350.000
Guaviare	1	4.000.000	3	17.100.000	1	4.500.000	3	9.500.000	3	10.500.000	4	17.500.000	28	130.400.000
Huila	39	158.700.000	23	76.100.000	30	84.220.000	42	138.100.000	50	164.350.000	13	44.000.000	420	1.424.278.000
Magdalena	10	66.158.000	23	79.300.000	18	65.400.000	20	84.500.000	22	85.300.000	14	57.150.000	272	1.038.221.000
Meta	27	132.800.000	33	171.450.000	27	124.000.000	32	187.050.000	23	175.100.000	12	61.430.000	354	1.956.580.000
Nariño	34	141.100.001	26	112.200.000	32	141.600.000	48	193.350.000	40	161.300.000	19	78.800.000	414	1.829.134.020
Norte de santander	48	165.300.000	49	175.700.003	39	135.800.000	21	57.600.000	26	81.700.000	19	70.100.000	496	1.693.412.453
Putumayo	7	27.800.000	12	61.600.000	13	71.600.000	10	70.800.000	15	94.500.000	5	31.000.000	121	673.200.000
Quindío	6	21.200.000	10	54.500.000	9	40.100.000	6	32.400.000	6	29.000.000	5	29.500.000	96	445.400.000
Risaralda	15	75.500.000	10	39.700.000	13	93.500.000	11	34.500.000	16	38.700.000	10	24.050.000	142	592.300.000
San andrés	3	24.000.000	2	5.500.000	1	3.000.000	2	12.500.000	1	2.000.000	0	0	20	165.000.000
Santander	49	454.000.000	47	240.000.000	27	225.200.000	33	168.600.000	40	321.900.000	15	83.800.000	469	2.777.857.000
Sucre	17	55.200.000	12	37.400.000	13	38.400.000	15	48.800.000	13	48.200.000	8	27.500.000	173	576.304.999
Tolima	19	83.300.000	21	87.200.000	14	72.180.000	24	139.750.000	16	62.799.000	13	70.500.000	282	1.403.621.010
Valle	104	477.850.000	107	420.750.001	99	435.882.007	79	362.800.000	75	337.600.000	59	247.630.000	1.152	5.049.214.205
Vaupés	0	0	0	0	0	0	1	2.000.000	0	0	0	0	1	2.000.000
Vichada	0	0	1	3.000.000	3	11.000.000	4	21.100.000	0	0	0	0	14	70.700.000
Bogotá D.C.	63	434.300.000	45	357.900.000	47	307.540.000	50	324.499.000	31	164.600.000	20	138.300.000	620	10.077.788.000
TOTAL	988	4.974.536.501	972	4.559.489.357	945	4.263.102.007	915	4.376.739.000	805	6.640.406.132	475	2.102.740.000	11.203	60.796.098.429

TABLA 29. AUTOMOTORES RECUPERADOS SEGÚN CLASE, MODELO Y MARCA 2019

DEPARTAMENTO	CLASE					MODELO					MARCA					HORA		TOTAL			
	AUTOMÓVIL	CAMIÓN	CAMPERO	CAMIONETA	OTROS	ANTERIOR A 1971	DE 1971 A 1980	DE 1981 A 1990	DE 1991 A 1999	DE 2000 Y +	NR	CHEVROLET	MAZDA	RENAULT	TOYOTA	DAEWOO	OTRAS	DÍA	NOCHE	CANTIDAD	VALOR
Amazonas	1	0	0	3	1	0	0	1	0	4	0	0	0	1	0	4	0	5	0	5	456.000.000
Antioquia	342	49	11	130	11	2	7	41	71	416	6	2	7	41	71	416	6	454	89	543	23.394.638.000
Arauca	6	5	2	7	2	0	0	1	1	20	0	0	0	1	1	20	0	19	3	22	1.673.520.000
Atlántico	93	24	3	38	6	0	4	5	25	130	0	0	4	5	25	130	0	122	42	164	9.264.000.000
Bolívar	16	5	0	21	2	0	1	0	4	39	0	0	1	0	4	39	0	28	16	44	3.197.402.016
Boyacá	33	7	2	12	3	1	2	4	10	40	0	1	2	4	10	40	0	46	11	57	2.096.500.004
Caldas	27	5	3	6	0	2	0	1	2	36	0	2	0	1	2	36	0	34	7	41	1.999.000.000
Caquetá	2	0	1	9	0	0	0	1	2	9	0	0	0	1	2	9	0	10	2	12	520.000.000
Casanare	2	2	0	6	1	0	0	0	2	9	0	0	0	0	2	9	0	8	3	11	1.103.500.000
Cauca	139	24	38	149	0	1	1	13	68	266	1	1	13	68	266	1	299	51	350	14.134.793.000	
Cesar	35	20	1	20	5	0	1	1	18	60	1	0	1	1	18	60	1	73	8	81	6.337.500.000
Chocó	2	3	0	5	1	0	0	0	0	11	0	0	0	0	11	0	10	1	11	773.000.000	
Córdoba	22	3	1	14	2	1	1	1	2	37	0	1	1	1	2	37	0	37	5	42	2.260.700.000
Cundinamarca	122	47	5	65	9	2	5	10	34	195	2	2	5	10	34	195	2	200	48	248	13.206.589.500
Guainía	0	0	0	0	0	0	0	0	0	0	0	0	0	0	0	0	0	0	0	0	0
Guajira	35	7	0	32	1	0	0	5	18	52	0	0	0	5	18	52	0	54	21	75	3.136.000.000
Guaviare	0	0	0	0	0	0	0	0	0	0	0	0	0	0	0	0	0	0	0	0	0
Huila	15	0	2	19	0	0	0	1	7	28	0	0	0	1	7	28	0	28	8	36	1.082.300.000
Magdalena	17	8	2	9	2	0	1	1	3	33	0	0	1	1	3	33	0	30	8	38	2.373.300.000
Meta	16	9	3	30	2	0	0	4	10	46	0	0	4	10	46	0	53	7	60	3.922.200.000	
Nariño	113	14	17	97	3	0	2	16	48	176	2	0	2	16	48	176	2	216	28	244	10.894.100.001
Norte de santander	17	18	2	46	2	0	4	6	14	61	0	0	6	14	61	0	73	12	85	4.811.200.000	
Putumayo	7	1	0	16	1	1	0	2	1	21	0	1	0	2	1	21	0	20	5	25	1.433.500.000
Quindío	23	5	0	7	2	0	0	2	4	31	0	0	2	4	31	0	31	6	37	2.547.100.000	
Risaralda	73	1	1	13	1	0	1	0	9	79	0	0	1	0	9	79	0	77	12	89	4.058.000.000
San andrés	0	0	0	0	0	0	0	0	0	0	0	0	0	0	0	0	0	0	0	0	0
Santander	43	15	3	21	4	0	1	7	8	70	0	0	1	7	8	70	0	74	12	86	6.288.800.000
Sucre	6	3	1	1	1	0	0	2	0	10	0	0	0	2	0	10	0	10	2	12	1.198.000.000
Tolima	38	18	3	23	4	0	6	2	12	64	2	0	6	2	12	64	2	70	16	86	5.365.300.000
Valle	306	21	9	109	7	0	8	18	66	360	0	0	8	18	66	360	0	335	117	452	17.687.625.123
Vaupés	0	0	0	0	0	0	0	0	0	0	0	0	0	0	0	0	0	0	0	0	0
Vichada	0	0	0	0	0	0	0	0	0	0	0	0	0	0	0	0	0	0	0	0	0
Bogotá D.C.	423	46	28	162	8	0	1	30	59	574	3	0	1	30	59	574	3	488	179	667	27.034.678.060
TOTAL	1.974	360	138	1.070	81	10	46	175	498	2.877	17	10	46	175	498	2.877	17	2.904	719	3.623	172.249.245.704

TABLA 30. MOTOCICLETAS RECUPERADAS SEGÚN MODELO Y MARCA 2019

DEPARTAMENTO	MODELO					MARCA					HORA			TOTAL		
	ANTERIOR A 1971	DE 1971 A 1980	DE 1981 A 1990	DE 1991 A 1999	DE 2000 Y +	NR	YAMAHA	SUZUKI	HONDA	AUTECO	AKT	OTRAS	DÍA	NOCHE	CANTIDAD	VALOR
Amazonas	0	0	0	0	76	0	11	7	34	0	2	22	64	12	76	451.700.000
Antioquia	1	2	4	44	2.147	25	683	58	140	170	355	817	1.778	445	2.223	13.376.097.185
Arauca	0	0	1	5	73	1	31	16	18	1	0	14	66	14	80	443.502.013
Atlántico	0	0	0	2	549	6	59	100	56	33	21	288	413	144	557	2.461.576.543
Bolívar	0	0	1	2	322	4	17	11	38	12	9	242	239	90	329	1.465.498.000
Boyacá	0	0	0	4	118	1	16	18	3	18	16	52	95	28	123	532.010.001
Caldas	0	0	2	4	89	1	29	10	11	3	11	32	78	18	96	471.280.000
Caquetá	0	0	0	4	113	4	41	15	35	1	8	21	91	30	121	575.782.000
Casanare	0	0	1	3	100	2	39	18	12	4	2	31	77	29	106	560.900.000
Cauca	0	1	3	31	1.013	1	187	81	450	16	73	242	848	201	1.049	4.301.632.000
Cesar	0	1	0	11	324	1	54	55	56	17	18	137	258	79	337	1.386.950.000
Chocó	0	0	0	2	128	1	42	4	3	43	2	37	110	21	131	772.550.000
Córdoba	0	0	0	2	314	2	49	22	35	13	9	190	265	53	318	1.241.930.000
Cundinamarca	1	0	0	3	291	0	59	26	23	12	36	139	251	44	295	1.769.430.000
Guainía	0	0	0	0	2	0	0	0	0	0	0	2	2	0	2	3.500.000
Guajira	0	0	0	1	284	1	11	21	11	26	9	208	233	53	286	1.076.350.000
Guaviare	0	0	0	0	28	0	9	6	2	2	2	7	24	4	28	130.400.000
Huila	0	0	3	22	394	1	99	73	109	26	39	74	334	86	420	1.424.278.000
Magdalena	0	0	0	6	262	4	21	22	23	18	8	180	207	65	272	1.038.221.000
Meta	0	0	1	5	348	0	96	25	11	27	41	154	274	80	354	1.956.580.000
Nariño	0	0	1	15	391	7	80	49	109	23	61	92	359	55	414	1.829.134.020
Norte de santander	0	0	3	2	489	2	86	249	21	5	12	123	429	67	496	1.693.412.453
Putumayo	0	0	1	2	117	1	38	10	30	9	2	32	98	23	121	673.200.000
Quindío	0	0	2	5	85	4	28	12	7	3	15	31	81	15	96	445.400.000
Risaralda	0	1	1	25	115	0	34	34	17	10	19	28	118	24	142	592.300.000
San andrés	0	0	0	1	18	1	13	1	3	0	0	3	11	9	20	165.000.000
Santander	0	0	0	17	450	2	255	83	33	14	17	67	374	95	469	2.777.857.000
Sucre	1	0	0	3	169	0	17	3	18	6	4	125	117	56	173	576.304.999
Tolima	0	1	0	16	259	6	90	19	35	14	28	96	227	55	282	1.403.621.010
Valle	0	0	2	38	1.111	1	326	189	212	41	143	241	859	293	1.152	5.049.214.205
Vaupés	0	0	0	0	1	0	0	0	0	0	0	1	1	0	1	2.000.000
Vichada	0	0	0	0	14	0	3	1	2	1	0	7	10	4	14	70.700.000
Bogotá D.C.	0	0	0	4	613	3	91	14	16	16	55	428	523	97	620	10.077.788.000
TOTAL	3	6	26	279	10.807	82	2.614	1.252	1.573	584	1.017	4.163	8.914	2.289	11.203	60.796.098.429

TABLA 31. BIENES RECUPERADOS (MILLONES DE PESOS) 2019

DEPARTAMENTO	ANIMALES	AUTOPARTES	DINERO	ELECTRODOMÉSTICOS	EQUIPOS DE CÓMPUTO	EQUIPOS DE COMUNICACIÓN	HERRAMIENTAS	JOYAS	LICORES	MATERIALES DE CONSTRUCCIÓN	PRENDAS DE VESTIR	REPUESTOS	SOFTWARE	VÍVERES	OTROS ELEMENTOS	TOTAL
Amazonas	0	0	6	4	13	38	0	14	0	0	8	0	0	0	958	1.041
Antioquia	481	98	573	621	290	6.565	150	405	549	35	1.901	87	7	292	39.688	51.742
Arauca	1	0	2	1	2	31	1	0	0	0	2	0	0	1	2.127	2.167
Atlántico	289	87	188	209	74	1.307	145	100	4	160	218	1	2	259	12.888	15.930
Bolívar	260	9	66	46	40	685	36	212	1	8	20	2	0	56	4.817	6.258
Boyacá	519	16	67	55	26	231	37	9	1	0	11	7	1	142	2.953	4.077
Caldas	95	1	248	43	22	167	12	112	6	0	9	0	0	9	2.611	3.336
Caquetá	63	2	34	17	16	50	8	7	0	0	18	10	0	0	1.111	1.335
Casanare	267	106	88	30	47	112	43	5	1	0	6	3	1	11	2.041	2.762
Cauca	17	12	104	154	46	378	45	206	2	1	72	4	0	85	19.665	20.791
Cesar	384	2	272	128	158	242	12	21	1	225	75	0	2	594	9.705	11.821
Chocó	0	0	87	8	64	38	0	13	0	0	2	0	0	1	1.901	2.113
Córdoba	55	3	51	40	38	326	15	53	1	2	10	57	0	9	3.699	4.359
Cundinamarca	244	413	219	325	246	739	144	109	15	158	1.009	217	12	261	16.959	21.069
Guanía	0	0	0	1	4	11	0	0	0	0	0	0	0	0	18	35
Guajira	78	10	112	45	46	191	36	34	1	1	10	0	0	6	4.355	4.925
Guaviare	0	1	6	2	0	6	4	3	1	0	0	0	0	0	156	177
Huila	124	35	172	33	41	303	4	18	15	1	17	1	1	14	2.659	3.439
Magdalena	243	34	63	55	71	333	59	21	466	2	28	232	3	17	3.773	5.398
Meta	237	16	228	71	62	1.062	116	42	3	5	22	18	3	9	7.107	9.004
Nariño	31	9	61	17	17	383	23	12	2	1	39	0	0	17	12.971	13.583
Norte de santander	4	21	127	25	44	367	12	30	1	3	18	8	0	20	6.732	7.412
Putumayo	0	0	25	4	0	53	20	2	0	0	7	0	0	0	2.248	2.360
Quindío	10	1	38	76	11	297	15	35	3	2	4	2	0	28	3.249	3.772
Risaralda	0	1	43	36	10	221	86	18	4	1	42	0	1	7	5.281	5.752
San andrés	0	0	2	9	1	38	0	3	0	0	0	0	0	0	202	256
Santander	117	36	648	39	49	1.099	164	108	5	2	43	26	2	78	9.650	12.067
Sucre	118	5	94	18	70	203	428	5	4	1	10	9	3	58	1.948	2.973
Tolima	220	133	256	1.004	93	268	51	38	3	47	213	24	1	46	7.465	9.862
Valle	115	49	524	1.320	139	674	57	153	140	13	514	191	3	43	27.259	31.195
Vaupés	0	0	0	1	0	0	0	0	0	0	0	0	0	0	12	13
Vichada	0	1	0	0	1	12	0	0	0	0	0	0	0	0	71	86
Bogotá D.C.	103	78	1.037	309	286	4.715	220	749	42	4	597	39	12	181	41.317	49.687
TOTAL	4.075	1.181	5.443	4.746	2.027	21.146	1.944	2.535	1.272	672	4.928	938	54	2.242	257.596	310.798

TABLA 32. MERCANCIA INCAUTADA (MILLONES DE PESOS) 2019

DEPARTAMENTO	ANIMAL	AUTOPARTES	DINERO	ELECTRODOMÉSTICOS	EQUIPOS DE CÓMPUTO	EQUIPOS DE COMUNICACIÓN	HARDWARE	HERRAMIENTAS	JOYAS	LICIONES	MATERIALES DE CONSTRUCCIÓN	PRENDAS DE VESTIR	REPUESTOS	SOFTWARE	VIVERES	OTROS ELEMENTOS	TOTAL
Anazonas	381	2	9	91	98	327	83	15	1	106	43	53	6	1	206	98.769	100.191
Antioquia	20.376	949	2.557	1.679	78	2.874	282	384	353	468	625	3.611	85	1	597	215.536	250.454
Arauca	279		25	4	11	40	6	4		24		1			1.256	3.102	4.753
Atlántico	11.129	509	130	134	38	2.029	39	85	107	1.046	46	924	103		2.147	123.025	141.492
Bolívar	3.690	20	174	95	208	537	57	97	19	54	3	180	3		3.356	344.709	353.201
Boyacá	17.822	22	30	78	39	507	27	149	6	124	9	168	0	2	1.386	20.770	41.136
Caldas	4.881	86	157	195	76	798	78	99	30	59	2	300	25	2	302	33.033	40.122
Caquetá	8.413	14	20	72	1	227	35	37	7	5	1	44	3	4	43	19.171	28.096
Casanare	3.213	6	22	30	2	98	28	19	6	31	3	39		2	172	13.247	16.917
Cauca	837	116	481	101	85	419	77	59	19	113	8	965	5	3	165	71.049	74.503
Cesar	12.195	35	73	58	35	211	138	360	0	49	22	114	8		28.907	101.675	143.880
Chocó	418	281	243	209	0	171	6	26	1	53	43	267			350	79.993	82.062
Córdoba	14.510	175	47	363	31	1.061	134	264	35	49	30	616	29	6	1.706	11.990	31.047
Cundinamarca	7.445	2.874	99	1.757	385	1.387	620	3.421	198	306	2.475	5.899	1.225	136	5.646	89.866	123.738
Guainía	49	4	0		29	5	1	10		0		67			3	4.324	4.492
Guajira	3.371	26	604	92	0	158	62	22	1	1.094	7	63	34		500	203.601	209.635
Guaviare	689		2	10	113	98	2	51		17	5	9			22	15.073	16.090
Huila	6.124	30	295	62	500	529	385	250	24	28	9	291	19	0	187	39.582	48.315
Magdalena	12.619	1	134	22	176	265	14	116	7	135	24	369	2		326	73.667	87.877
Meta	11.295	22	362	152	73	1.173	75	548	18	451	55	239	8	12	232	53.879	68.593
Nariño	2.685	22	1.958	185	134	509	67	65	4	1.092	107	548	25	10	452	833.953	841.815
Norte de santander	2.080	56	1.242	32	281	396	58	52	10	198	45	349	6	3	479	434.040	439.327
Putumayo	494	24	1.117	56	138	180	31	86	8	18	34	297	5		407	61.301	64.196
Quindío	464	11	185	58	114	232	29	3	17	6	6	253	90		12	14.893	16.373
Risaralda	2.508	83	554	98	116	731	38	51	397	808	7	342	6	0	384	100.824	106.948
San andrés	10		76	0	6	21		0	62	0						93.134	93.310
Santander	5.397	0	185	23	86	436	45	68	23	217	107	277	14		2.822	77.220	86.920
Sucre	51.941	13	496	151	623	229	31	2.291	11	579	1.444	178	512		3.517	33.867	95.882
Tolima	3.640	16	165	82	629	362	73	80	77	62	12	319	0	3	123	47.146	52.788
Valle	273	156	5.050	119	88	523	65	49	13	187	1	174			14	576.983	583.695
Vaupés	36		0	9	10	55		8		73	6	40			39	977	1.253
Vichada	1.199		152	21	28	19	11	8	0	10	7	6			77	8.666	10.205
Bogotá D.C.	98	31	2.472	53	56	555	36	24	28	144		1.055	7	1	58	120.423	125.041
TOTAL	210.560	5.582	19.119	6.091	4.286	17.163	2.631	8.798	1.479	7.607	5.185	18.059	2.218	185	55.896	4.019.487	4.384.346

TABLA 33. ARMAMENTO INCAUTADO SEGÚN CLASE 2019

DEPARTAMENTO	REVÓLYER	PISTOLA	ESCOPIETA	CARABINA	AMETRALLADORA Y SUBAMETRALLADORA	FUSIL	OTRAS ARMAS	TOTAL
Amazonas	7	9	10	0	0	2	0	28
Antioquia	1.065	600	499	6	33	68	3	2.274
Arauca	20	20	19	1	0	1	2	63
Atlántico	613	1.356	205	0	3	0	0	2.177
Bolívar	500	141	171	1	1	3	0	817
Boyacá	120	50	520	1	1	2	0	694
Caldas	226	65	459	0	3	2	0	755
Caquetá	55	62	130	1	2	37	1	288
Casanare	89	58	61	3	1	3	1	216
Cauca	231	150	105	0	7	31	3	527
Cesar	265	125	284	1	0	2	0	677
Chocó	104	64	51	1	2	14	2	238
Córdoba	132	81	129	0	1	5	1	349
Cundinamarca	353	159	483	3	0	0	0	998
Guainía	0	0	5	0	0	0	0	5
Guajira	249	196	130	6	4	7	0	592
Guaviare	11	20	20	0	0	4	0	55
Huila	164	60	138	0	3	1	0	366
Magdalena	234	134	216	1	0	0	0	585
Meta	160	144	151	0	1	12	0	468
Nariño	196	185	139	4	10	48	1	583
Norte de santander	351	223	561	0	11	35	6	1.187
Putumayo	41	35	106	0	0	3	0	185
Quindío	152	38	61	1	0	7	0	259
Risaralda	181	74	128	0	0	2	0	385
San andrés	32	30	0	0	0	0	0	62
Santander	435	128	532	0	0	2	0	1.097
Sucre	202	63	162	0	0	1	0	428
Tolima	257	53	206	1	0	8	0	525
Valle	1.271	696	266	1	8	22	0	2.264
Vaupés	0	2	10	0	0	8	1	21
Vichada	10	10	18	0	1	16	1	56
Bogotá D.C.	894	324	152	1	2	1	0	1.374
TOTAL	8.620	5.355	6.127	33	94	347	22	20.598

TABLA 34. MUNICIÓN INCAUTADA 2019

DEPARTAMENTO	PARA REVÓLYER	PARA PISTOLA	PARA ESCOPETA	PARA CARABINA	PARA AMETRALLADORA Y SUBAMETRALLADORA	PARA FUSIL	OTRA MUNICIÓN	TOTAL
Amazonas	4	55	432	0	0	105	15	611
Antioquia	10.524	13.357	11.705	5.924	0	38.895	1.212	81.617
Arauca	11	222	11	1	0	1.472	5	1.722
Atlántico	1.459	1.964	189	63	1	1.510	30	5.216
Bolívar	903	3.414	170	37	0	6.741	1	11.266
Boyacá	190	408	37	200	0	381	0	1.216
Caldas	696	1.124	207	5.039	13	3.558	13	10.650
Caquetá	89	291	42	0	0	3.558	0	3.980
Casanare	111	478	137	5.193	0	1.890	275	8.084
Cauca	689	1.343	354	271	256	21.429	0	24.342
Cesar	964	847	486	87	0	6.544	14	8.942
Chocó	334	586	538	27	0	13.211	0	14.696
Córdoba	522	1.057	149	105	0	5.490	9	7.332
Cundinamarca	1.221	2.825	671	126	0	5.808	0	10.651
Guainía	0	0	75	50	0	0	0	125
Guajira	1.064	1.889	152	751	7	2.537	560	6.960
Guaviare	18	49	101	55	0	504	0	727
Huila	547	497	139	36	0	574	0	1.793
Magdalena	849	970	184	152	0	1.679	14	3.848
Meta	493	1.929	574	107	68	27.332	2	30.505
Nariño	789	5.215	656	118	2	19.386	556	26.722
Norte de santander	381	4.656	148	6	0	15.464	17	20.672
Putumayo	261	1.295	147	83	0	4.432	0	6.218
Quindío	664	549	577	6	0	1.460	0	3.256
Risaralda	307	774	98	147	0	1.032	0	2.358
San andrés	6	0	0	0	0	0	0	6
Santander	2.585	2.881	396	1.003	0	1.140	9	8.014
Sucre	359	451	141	108	0	278	0	1.337
Tolima	762	635	670	155	0	60.904	25	63.151
Valle	4.131	3.993	14.734	180	12	10.322	170	33.542
Vaupés	0	0	0	0	0	0	0	0
Vichada	0	28	139	0	0	6.508	0	6.675
Bogotá D.C.	489	1.588	387	37	0	1.489	21	4.011
TOTAL	31.422	55.370	34.446	20.067	359	265.633	2.948	410.245

Incluye la munición encontrada dentro de las armas incautadas.

TABLA 35. ACTIVIDAD ANTINARCÓTICOS 2019

CLASE DE ACTIVIDAD	2018	2019	VARIACIÓN ABSOLUTA	VARIACIÓN PORCENTUAL
CAPTURAS				
Nacionales	64.301	59.283	-5.018	-8%
Extranjeros	1.668	3.686	2.018	121%
DROGA INCAUTADA (KILOGRAMOS)				
Cocaína	274.285	260.809	-13.476	-5%
Marihuana	204.780	277.647	72.867	36%
Base de coca	29.072	39.292	10.220	35%
Basuco	1.513	1.390	-123	-8%
Morfina	35	62	27	77%
Heroína	258	276	18	7%
Drogas de síntesis (pastillas)	71.186	273.112	201.926	284%
Hoja de coca	242.928	305.494	62.566	26%
Opio-látex	34	0	-34	-100%
HECTÁREAS DESTRUIDAS				
Coca				
Asperjadas	0	0	0	0%
Erradicadas manualmente	60.008	94.606	34.598	58%
Total hectáreas coca	60.008	94.606	34.598	58%
Amapola				
Asperjadas	0	0	0	0%
Erradicadas manualmente	151	25	-126	-83%
Total hectáreas de amapola	151	25	-126	-83%
INSUMOS LÍQUIDOS INCAUTADOS E INMOVILIZADOS (GALONES)				
Gasolina	0	3.780	3.780	100%
Alcohol isopropílico	0	0	0	0%
Éter	0	0	0	0%
Acetona	0	0	0	0%
Acido sulfúrico	1.360	18	-1.342	-99%
Acido clorhídrico	1	0	-1	-100%
Amoniaco	0	0	0	0%
ACPM	110	10.401	10.291	9.355%
Disolvente alifático No. 1 y 2	0	0	0	0%
Thinner	2.548	0	-2.548	-100%
Metanol	0	0	0	0%
Otros insumos líquidos	0	3.600	3.600	100%
Total líquidos	4.019	17.799	13.780	343%
INSUMOS SÓLIDOS INCAUTADOS E INMOVILIZADOS (KILOGRAMOS)				
Soda cáustica	267	219	-48	-18%
Carbón liviano/activado	10	14	4	40%
Permanganato	47	31	-16	-34%
Cemento	36.588	35.494	-1.094	-3%
Cal	742	1.205	463	62%
Carbonato de sodio	99	4	-95	-96%
Sal liviana	19	14	-5	-26%
Otros insumos sólidos	14.543	12.935	-1.608	-11%
Total sólidos	52.315	49.916	-2.399	-5%
LABORATORIOS Y PISTAS DESTRUIDAS				
Laboratorios	1.876	2.288	412	22%
Pistas	0	0	0	0%
ELEMENTOS INCAUTADOS E INMOVILIZADOS				
Automotores y motocicletas	584	631	47	8%
Embarcaciones	44	50	6	14%
Aeronaves	16	2	-14	-88%
Armas diferentes calibres	196	165	-31	-16%
Munición diferentes calibres	17.505	38.788	21.283	122%
Plantas eléctricas	3	2	-1	-33%
Prensas	10	3	-7	-70%
Pesas, balanzas y grameras	113	113	0	0%
Elementos de comunicación	401	287	-114	-28%
Hornos microondas	11	46	35	318%
Otros elementos	951.140	4.218	-946.922	-100%

TABLA 36. ESTUPEFACIENTES INCAUTADOS (KILOS) 2019

DEPARTAMENTO	COCAÍNA	MARIHUANA	BASE DE COCA	HEROÍNA	MORFINA	OPIO - LÁTEX	BASUCO	HOJA DE COCA	PASTILLAS ALUCINÓGENAS (UNIDADES)
Amazonas	1.931,81	2.848,56	82,20	0,00	0,00	0,00	19,06	0,00	0
Antioquia	22.751,91	16.060,39	3.076,29	13,47	0,00	0,00	192,80	6.224,07	37.627
Arauca	0,60	1.811,46	0,42	0,00	0,00	0,00	0,61	0,00	0
Atlántico	1.352,70	1.829,32	117,15	0,32	0,00	0,00	38,09	0,00	3.919
Bolívar	19.663,69	884,21	2.712,18	0,00	0,00	0,00	12,22	1.700,00	1.897
Boyacá	572,14	4.580,60	19,25	0,00	0,00	0,00	5,03	0,00	50
Caldas	1.303,56	6.135,16	164,57	0,02	0,00	0,00	74,30	0,00	947
Caquetá	540,79	3.847,78	784,44	0,00	0,00	0,00	8,58	6.326,65	0
Casanare	1.645,31	396,22	56,78	0,03	0,00	0,00	1,21	0,00	0
Cauca	8.576,04	46.620,51	4.804,01	6,68	0,23	0,00	146,06	36.821,50	334
Cesar	483,41	672,32	400,43	0,14	0,00	0,00	13,53	0,00	238
Chocó	9.795,05	665,09	644,56	0,00	0,00	0,00	0,05	6.234,01	0
Córdoba	270,56	832,68	202,73	0,02	0,00	0,00	13,15	630,00	68
Cundinamarca	209,03	3.008,77	70,24	0,05	0,00	0,00	113,04	0,00	26
Guainía	976,50	6,12	0,04	0,00	0,00	0,00	0,33	0,00	0
Guajira	15.009,88	4.229,58	8,37	0,01	0,00	0,00	5,78	0,00	149.081
Guaviare	1.934,70	21,95	1.554,35	0,00	0,00	0,00	0,91	18.072,91	0
Huila	468,87	9.624,44	151,32	0,00	0,00	0,00	12,95	190,00	90
Magdalena	8.203,47	3.039,79	320,45	0,01	0,00	0,00	15,70	0,00	10
Meta	2.708,50	3.186,66	1.872,74	0,02	0,00	0,00	28,44	19.420,00	569
Nariño	68.809,58	17.768,72	8.910,28	187,68	61,89	0,00	70,20	152.503,65	714
Norte de santander	31.056,04	5.413,78	7.132,73	1,64	0,00	0,00	94,60	15.164,06	4
Putumayo	5.057,96	7.498,23	4.198,49	0,00	0,00	0,00	20,04	40.045,72	0
Quindío	991,32	7.443,16	114,82	3,12	0,00	0,00	110,72	0,00	32
Risaralda	2.705,10	13.024,10	368,20	54,96	0,00	0,00	49,82	0,00	3.920
San andrés	4.895,00	2.846,39	0,05	0,00	0,00	0,00	0,10	0,00	0
Santander	195,29	4.741,73	194,44	0,14	0,00	0,00	39,10	11,00	7.578
Sucre	1.206,52	44,30	13,53	0,00	0,00	0,00	1,12	0,00	168
Tolima	404,35	11.234,13	228,73	0,23	0,00	0,00	28,50	0,00	151
Valle	42.096,79	89.279,44	1.011,34	1,82	0,01	0,00	114,17	2.150,00	5.756
Vaupés	0,09	14,92	0,25	0,00	0,00	0,00	0,26	0,01	0
Vichada	2.863,61	141,54	0,36	0,00	0,00	0,00	0,03	0,00	0
Bogotá D.C.	2.129,22	7.895,35	76,45	5,60	0,00	0,04	159,54	0,00	59.933
TOTAL	260.809,38	277.647,41	39.292,21	275,93	62,13	0,04	1.390,02	305.493,56	273.112

TABLA 37. ELEMENTOS INCAUTADOS, INMOVILIZADOS Y DESTRUIDOS AL NARCOTRÁFICO 2019

DEPARTAMENTO	AUTOMOTORES Y MOTOCICLETAS	EMBARCACIONES	AERONAVES	ARMAS DIFERENTES CALIBRES	MUNICIÓN DIFERENTES CALIBRES	PLANTAS ELÉCTRICAS	PRENSAS	PESAS, BALANZAS Y GRAMEROS	ELEMENTOS DE COMUNICACIÓN	HORNOS MICROONDAS	OTROS ELEMENTOS	PISTAS DESTRUIDAS	LABORATORIOS DESTRUIDOS
Amazonas	0	1	0	0	0	0	0	0	0	0	0	0	0
Antioquia	13	0	0	10	747	0	1	13	25	7	2.422	0	181
Arauca	0	0	0	0	0	0	0	0	0	0	0	0	0
Atlántico	3	0	0	11	28	0	0	0	0	0	160	0	0
Bolívar	4	4	0	0	27	0	0	0	0	0	0	0	171
Boyacá	8	0	0	1	196	0	0	8	39	3	318	0	6
Caldas	31	0	0	0	0	0	0	20	18	0	67	0	0
Caquetá	5	1	0	0	0	0	0	0	0	0	0	0	57
Casanare	3	0	0	3	0	0	0	0	0	0	0	0	4
Cauca	171	2	0	3	11	2	1	9	8	35	141	0	88
Cesar	1	0	0	0	0	0	0	3	7	0	6	0	3
Chocó	0	3	0	4	327	0	0	0	0	0	10	0	65
Córdoba	6	0	0	3	84	0	0	2	26	0	2	0	19
Cundinamarca	13	0	0	1	9	0	0	1	10	0	4	0	3
Guainía	0	0	0	0	0	0	0	1	3	0	0	0	0
Guajira	6	4	0	0	0	0	0	1	0	0	1	0	3
Guaviare	1	0	0	0	0	0	0	0	0	0	0	0	194
Huila	36	0	0	1	2	0	0	3	2	0	3	0	1
Magdalena	4	1	0	12	500	0	0	2	0	0	16	0	0
Meta	19	0	0	3	14.686	0	0	3	10	0	17	0	50
Nariño	93	19	1	43	4.986	0	0	0	5	0	84	0	746
Norte de santander	10	3	1	19	428	0	0	2	4	0	323	0	220
Putumayo	31	0	0	2	28	0	0	4	3	0	8	0	453
Quindío	7	0	0	4	1	0	0	0	0	0	297	0	0
Risaralda	30	0	0	1	68	0	0	3	13	0	4	0	0
San andrés	0	0	0	0	0	0	0	0	2	0	0	0	0
Santander	22	0	0	7	43	0	0	7	12	0	169	0	1
Sucre	0	0	0	1	0	0	0	0	0	0	0	0	0
Tolima	13	0	0	9	15815	0	0	20	39	0	36	0	0
Valle	100	11	0	10	778	0	1	11	59	1	130	0	21
Vaupés	0	0	0	0	0	0	0	0	0	0	0	0	0
Vichada	0	1	0	1	0	0	0	0	0	0	0	0	2
Bogotá D.C.	1	0	0	16	24	0	0	0	2	0	0	0	0
TOTAL	631	50	2	165	38.788	2	3	113	287	46	4.218	0	2.288