

## **Presencia de *Ischnomera xanthoderes* (Mulsant, 1858) (Coleoptera: Oedemeridae) en la provincia de Huelva (Suroeste de Andalucía, España)**

**Juan José López-Pérez<sup>1</sup> & Xavier A. Vázquez<sup>2</sup>**

1. Avda. de la Cinta, 14, 2º A, 21005, Huelva (ESPAÑA), Presidente de la Asociación Entomológica INSECOL. E-mail: jjlopezperez@gmail.com  
2. IES Terrassa, Rambla Egara 331, 08224 Terrassa, Barcelona (ESPAÑA). E-mail: xvazquez@pie.xtec.es

**Resumen:** Se presenta la primera cita para la provincia de Huelva de *Ischnomera xanthoderes* (Mulsant, 1858), siendo la cuarta provincia andaluza que la contempla.

**Palabras clave:** Coleoptera, Oedemeridae, *Ischnomera xanthoderes*, Huelva, Andalucía, España.

### **Presence of *Ischnomera xanthoderes* (Mulsant, 1858) (Coleoptera: Oedemeridae) in the province of Huelva (South-Western Andalusia, Spain)**

**Abstract:** *Ischnomera xanthoderes* (Mulsant, 1858) is recorded for the first time from Huelva province. It is the fourth Andalusian province where this species occurs.

**Key words:** Coleoptera, Oedemeridae, *Ischnomera xanthoderes*, Huelva, Andalusia, Spain.

El día 21/V/2016, durante la celebración del día de la Red Natura 2000, Bioblitz en la Dehesa de San Francisco, Fundación Monte Mediterráneo (Santa Olalla del Cala, Huelva), entre el numeroso muestreo se encontraba esta rara especie.

Después de la reciente aparición del catálogo de los Oedemeridae de Huelva (López-Pérez & Vázquez, 2016) se tendrá que incluir esta nueva especie, quedando con 14 especies el total de Oedemeridae para Huelva.

#### **Material estudiado**

**Familia Oedemeridae Latreille, 1810**  
**Subfamilia Oedemerinae Latreille, 1810**  
**Tribu Asclerini Gistel, 1856**

***Ischnomera xanthoderes* (Mulsant, 1858)** (Fig. 1)

**Corología:** Elemento mediterráneo occidental. Especie propia de la Francia mediterránea y Península Ibérica, donde está ampliamente repartida, aunque muy esporádica. Su biología es

casi desconocida, habiéndose capturado sobre *Cistus* sp. (Vázquez, 1993) y citada también sobre *Thapsia* sp. (Vázquez, 2002). Siempre rara, esporádica y localizada.

Especie ligada a bosques de *Quercus*, siendo la más termófila de las *Ischnomera* Ibéricas (Vázquez *et al.*, 2002).

**Citada de Andalucía:** Cádiz, Córdoba y Granada (VÁZQUEZ, 1993, 2002)

**Material examinado: Santa Olalla del Cala:** Dehesa San Francisco, 21/V/2016, 29SQB4496, 504 msnm, 9,9 mm, capturado en una dehesa típica, donde predominan los *Quercus*

sp., sobre flor en planta baja, Rafael Tamajón leg., y Xavier Vázquez det. 2016.

Se cita por primera vez para la provincia de Huelva (Fig. 2).

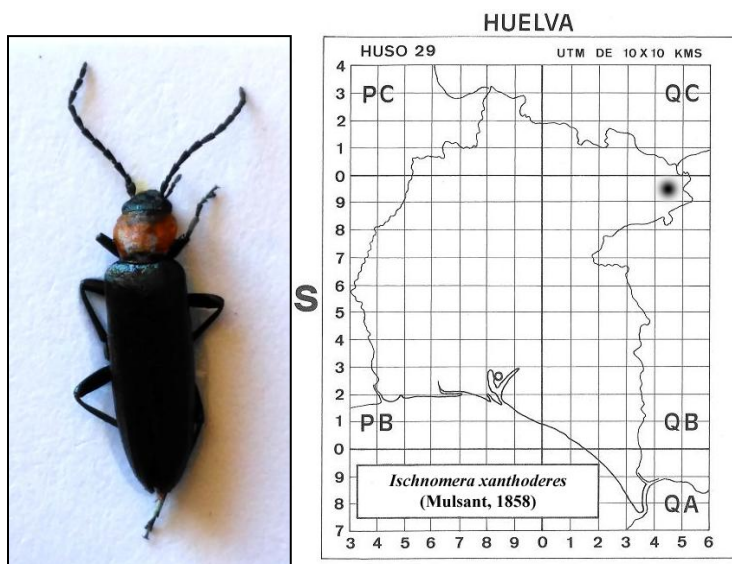

**Figura 1.** *Ischnomera xanthoderes* (Mulsant, 1858) procedente de Santa Olalla de Cala (Huelva).

**Figure 1.** *Ischnomera xanthoderes* (Mulsant, 1858) from Santa Olalla de Cala (Huelva).

**Figura 2.** Mapa de Huelva con la nueva localidad aportada.

**Figure 2.** Map of Huelva province with the new record.

### Agradecimiento

Especialmente a D. Rafael Tamajón por la captura, comunicación y posterior donación de este único ejemplar de *Ischnomera xanthoderes*, a la asociación entomológica Insecol de Huelva, por la infraestructura prestada y a todos los colaboradores que han intervenido en la confección y revisión de esta nota.

### Bibliografía

LÓPEZ-PÉREZ, J.J. & VÁZQUEZ, X. A., 2016. Catálogo de los Oedemeridae (Coleoptera: Tenebrionoidea) de la provincia de Huelva (S.O. de Andalucía, España). *Boletín de la Sociedad Entomológica Aragonesa*, 58: 104-108.

VÁZQUEZ, X.A., 1993. *Fauna Iberica 5. Coleoptera. Oedemeridae, Pyrochroidae, Pythidae, Mycteridae*. Ramos, M.A. et al. (Eds.). Museo Nacional de Ciencias Naturales, CSIC. Madrid. 181 pp.

VÁZQUEZ, X. A.; PÉREZ-MORENO, I.; RECALDE, J. I.; SAN MARTÍN, A.F.; UGARTE, I. & ZABALEGUI, I., 2002. El género *Ischnomera* Stephens, 1832 en la Península Ibérica (Coleoptera, Oedemeridae). *Heteropterus Revista Entomológica* 2: 31-37.

VÁZQUEZ, X.A. 2002. *European fauna of Oedemeridae (Coleoptera)*. Argania Editio, Barcelona, 178 pp.

**Fecha de recepción:** 17/septiembre/2016

**Fecha de aceptación:** 23/septiembre/2016

**Publicado en línea:** 30/septiembre/2016