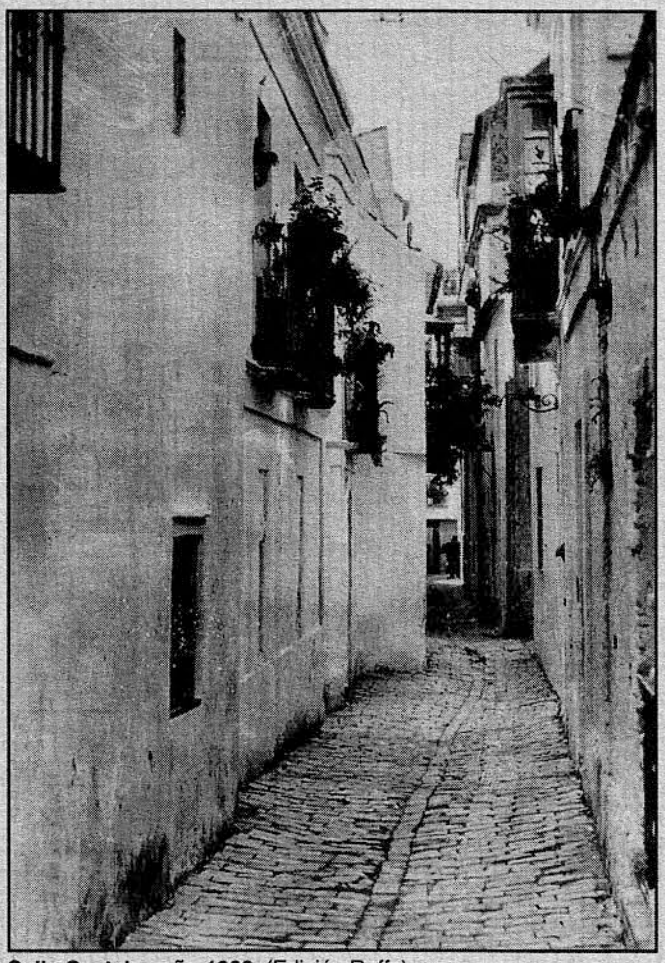

Calle Castelar, año 1960. (Edición Ruffo)

Calle Castelar

Manuel Liaño Rivera

Denominada antiguamente calle DEL SOL, y conocida popularmente como calle DE LOS PELIGROS o PELIGROS, por existir en ella y en sus inmediaciones las casas de "mala nota" de la ciudad. Si LA CALZADA era el arroyo y la calle principal de la ciudad la DEL MAR (actual Guzmán el Bueno), ésta calle que nos ocupa, céntrica y comunicada por un dédalo de callejas y callejones a todos los barrios de la ciudad y a sus Puertas principales, era destinada a la bulla y jarana de la población. En su mediación, se encontraba la CASA CUNA, (hoy su fachada medio desaparecida) y la célebre calle CUATRO ESQUINAS (San Rosendo), llamada así simplemente por las cuatro esquinas que formaban el chaflán de la CASA CUNA y las dos esquinas de la propia calle.

Don Emilio Castelar y Ripoll, político, escritor y magnífico orador gaditano, dió un mitin es esta calle, desde el balcón de la emblemática casa solariega que en ella existe, dos meses antes de ser nombrado Presidente del Poder Ejecutivo de la República.

Tiene su entrada por la calle Nuestra Señora de la Luz y su salida por la Calle Comendador.