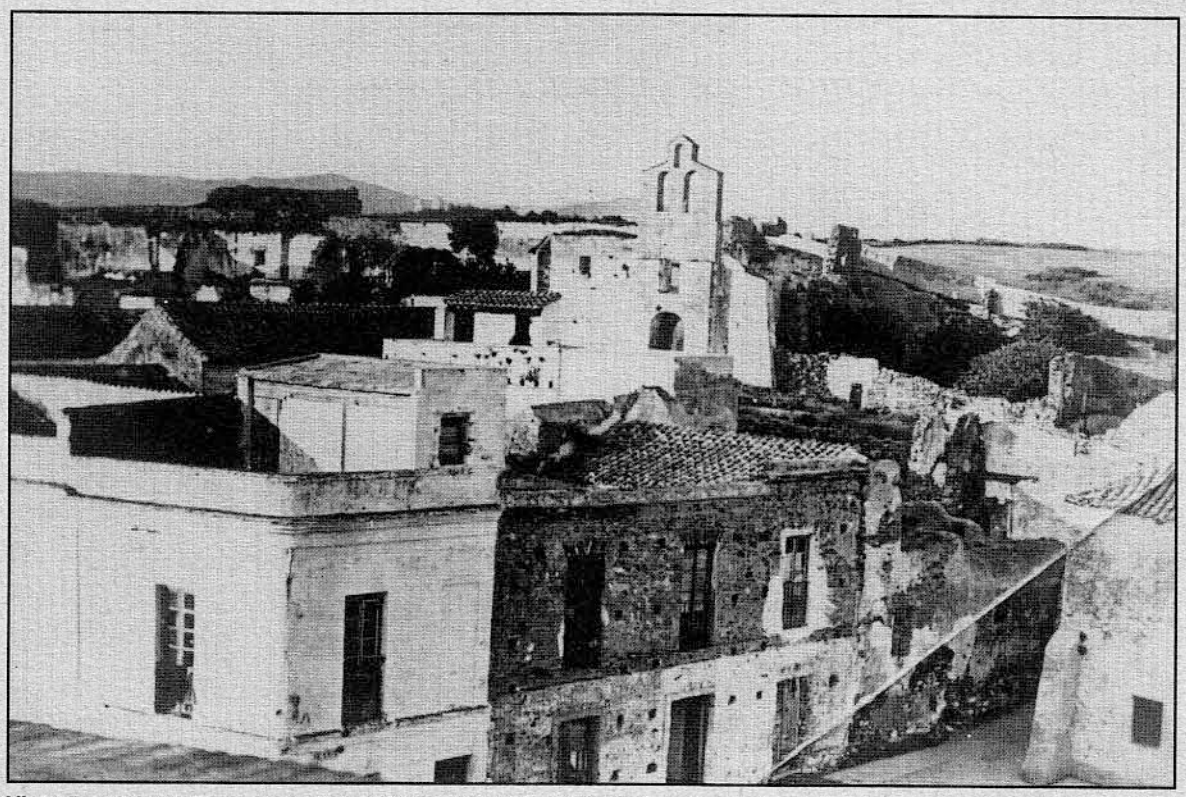

Vista Parcial del Barrio de Jesús. (Colección Sebastián Trujillo).

Barrio de Jesús de Intramuros

Manuel Liaño Rivera

Una vez asolado el Barrio de San Sebastión después del asedio del francés durante la Guerra de la Independencia (1812), sus moradores son trasladados a unas casas semirruinosas que se encontraban en los alrededores de la Iglesia de Santiago.

Despojados como estaban de su Virgen del Sol, que había sido trasladada a la Iglesia de San Francisco, vuelcan su devoción en la imagen de Nuestro Padre Jesús Nazareno que se veneraba en dicha iglesia.

El Barrio de Jesús fue cuna y origen de la Semana Santa tarifeña y así ha quedado recogido para la posteridad en el nomenclator de sus calles: CAIDAS, SAN JUAN, AMARGURA, JESÚS, AMOR DE DIOS, SAN RAFAEL, ETC ...

En el podemos encontrar también nombres tan curisos de calles como: PLAZUELA DEL VIENTO (en homenaje a nuestros vientos), BAJADA DEL MACHO (bajada hacia un macho o lienzo de muralla califal del siglo X, por desgracia oculto al público por hallarse dentro de un propiedad particular), BOQUETE DE CÁDIZ (Puerta o portillo abierto en la muralla por los antiguos marineros para su salida al mar, más concretamente a La Caleta).

Y como no, señalar que en dicho barrio se encontraban dos de las puertas que daban entrada a la Tarifa musulmana: LA PUERTA DE LA ALJARANDA (en la calle del mismo nombre), y la PUERTA DE ALMEDINA (que tenía su entrada también por la calle que lleva su nombre, la cual se conserva en perfecto estado a pesar del paso del tiempo).