

Este trabajo ha contado con una Ayuda a la Investigación del
INSTITUTO DE ESTUDIOS RIOJANOS de la
 Consejería de Cultura, Deportes y Juventud del
 GOBIERNO DE LA RIOJA

ESCALA: 1:2.5

TÍTULO DEL PROYECTO:
LEVANTAMIENTO POR FOTOGRAMETRÍA TERRESTRE
DEL YACIMIENTO DE HUELLAS DE DINOSAURIO
DE VALDECEVILLO EN ENCISO (LA RIOJA)

IDEA, PROYECTO Y EJECUCIÓN:
JOSE MANUEL VALLE MELON
 INGENIERO TÉCNICO EN TOPOGRAFÍA
 RESTITUIDO POR:
INTOPCAR, S.L.
 INGENIERÍA TOPO-CARTOGRÁFICA

EQUIDISTANCIA CURVAS DE NIVEL:
 2 MILÍMETROS
 EQUIDISTANCIA CURVAS MAESTRAS:
 10 MILÍMETROS

DESIGNACIÓN DEL PLANO:
PLANO GENERAL DEL YACIMIENTO

©J. M. VALLE, 1.992
 HOJA 1 DE 4

ENTREGADO:
 APROBADO:

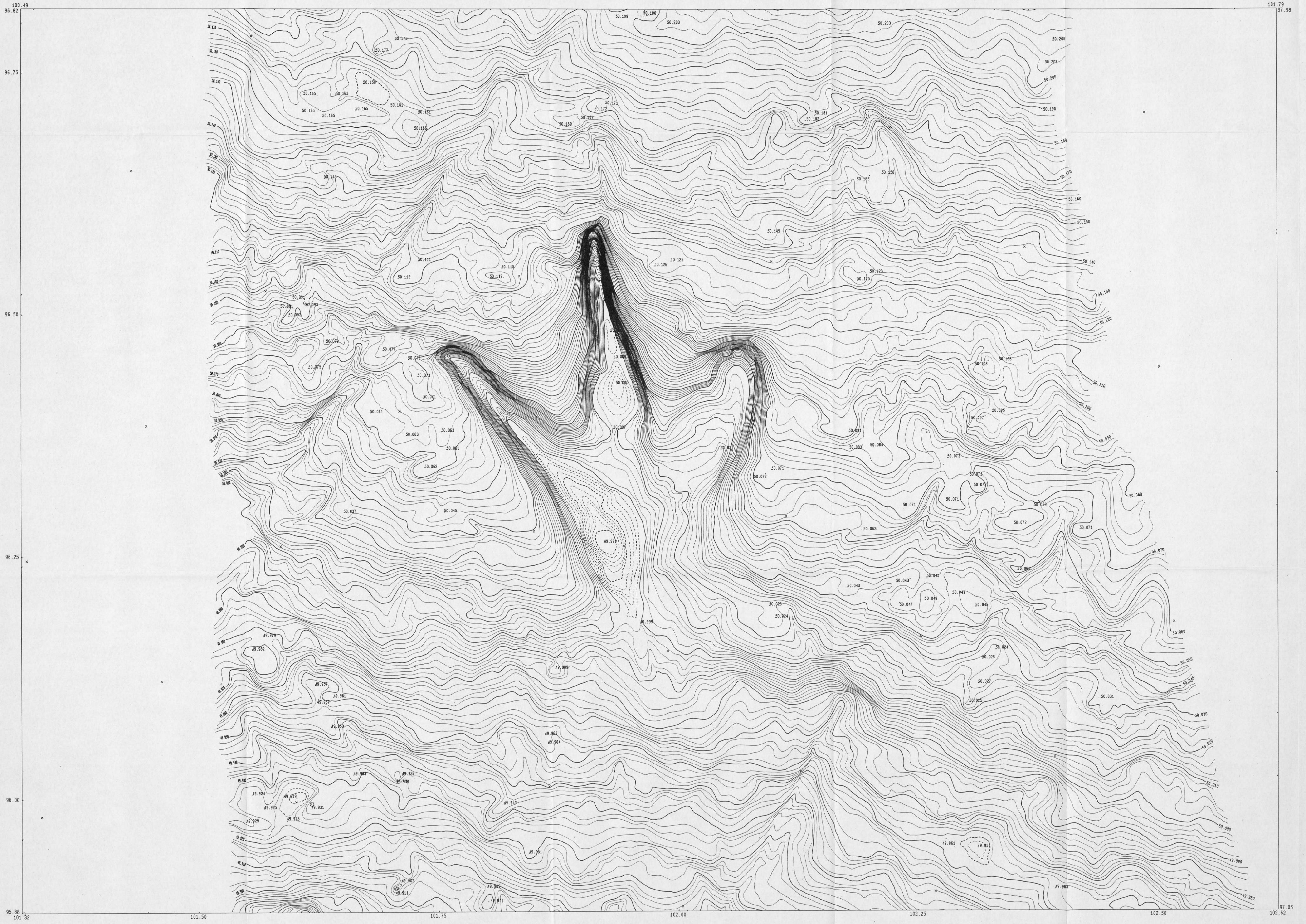

Este trabajo ha contado con una Ayuda a la Investigación del
INSTITUTO DE ESTUDIOS RIOJANOS de la
 Consejería de Cultura, Deportes y Juventud del
 GOBIERNO DE LA RIOJA

ESCALA: 1:2.5

TITULO DEL PROYECTO:
**LEVANTAMIENTO POR FOTOGRAMETRIA TERRESTRE
 DEL YACIMIENTO DE HUELLAS DE DINOSAURIO
 DE VALDECEVILLO EN ENCISO (LA RIOJA)**

IDEA, PROYECTO Y EJECUCION:
JOSE MANUEL VALLE MELON
 INGENIERO TECNICO EN TOPOGRAFIA
 RESTITUIDO POR:
INTOPCAR, S.L.
 INGENIERIA TOPO-CARTOGRAFICA

EQUIDISTANCIA CURVAS DE NIVEL:
 2 MILIMETROS
 EQUIDISTANCIA CURVAS MAESTRAS:
 10 MILIMETROS

DESIGNACION DEL PLANO:
PLANO GENERAL DEL YACIMIENTO

ENTREGADO:
©J. M. VALLE, 1.992
 APROBADO:
 HOJA 2 DE 4

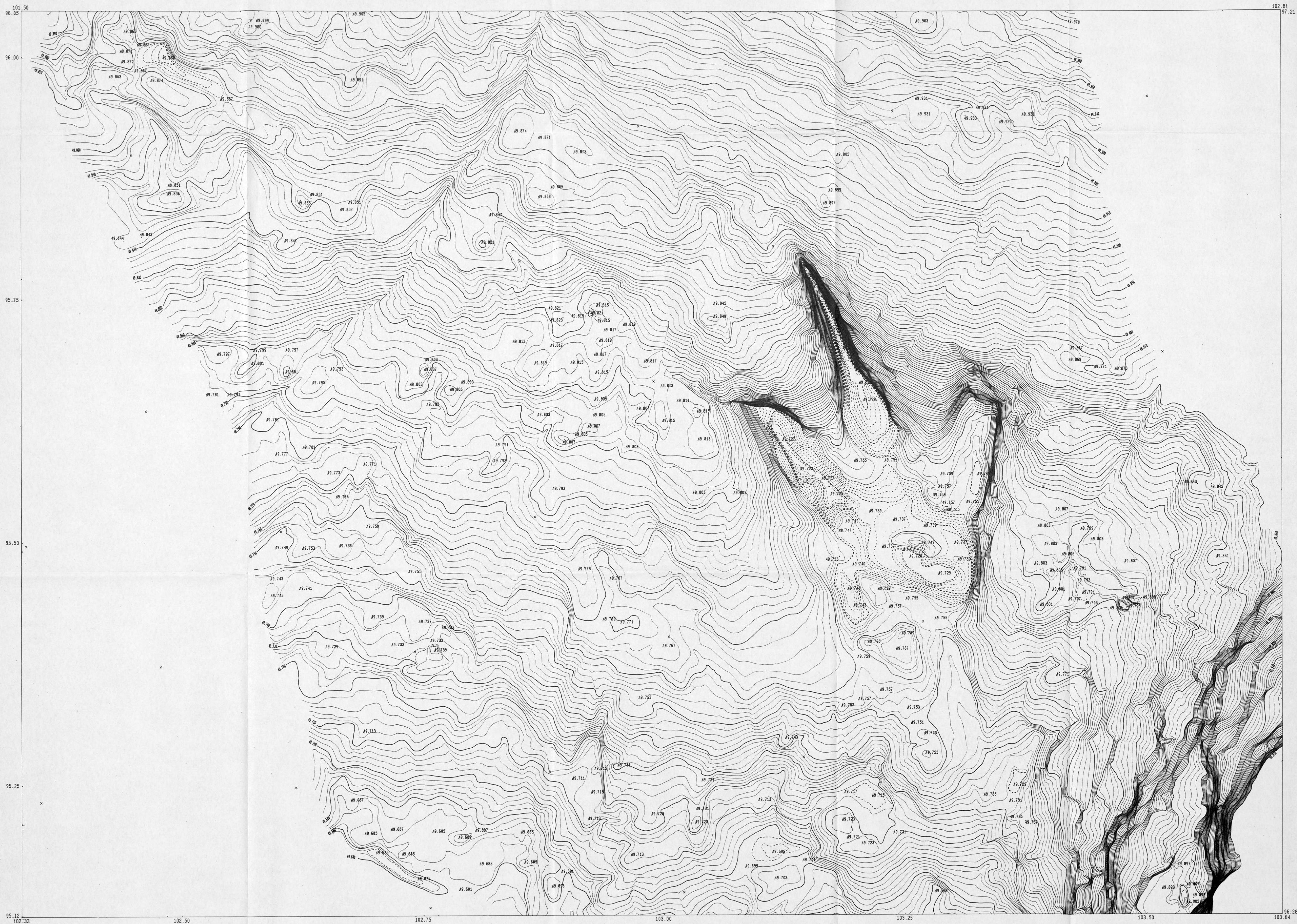

Este trabajo ha contado con una Ayuda a la Investigación del
INSTITUTO DE ESTUDIOS RIOJANOS de la
 Consejería de Cultura, Deportes y Juventud del
 GOBIERNO DE LA RIOJA

ESCALA: 1:2.5

TITULO DEL PROYECTO:
**LEVANTAMIENTO POR FOTOGRAMETRIA TERRESTRE
 DEL YACIMIENTO DE HUELLAS DE DINOSAURIO
 DE VALDECEVILLO EN ENCISO (LA RIOJA)**

IDEA, PROYECTO Y EJECUCION:
JOSE MANUEL VALLE MELON
 INGENIERO TECNICO EN TOPOGRAFIA
 RESTITUIDO POR:
INTOPCAR, S.L.
 INGENIERIA TOPO-CARTOGRAFICA

EQUIDISTANCIA CURVAS DE NIVEL:
 2 MILIMETROS
 EQUIDISTANCIA CURVAS MAESTRAS:
 10 MILIMETROS

DESIGNACION DEL PLANO:
PLANO GENERAL DEL YACIMIENTO

©J. M. VALLE, 1.992
 HOJA 3 DE 4

ENTREGADO:
 APROBADO:

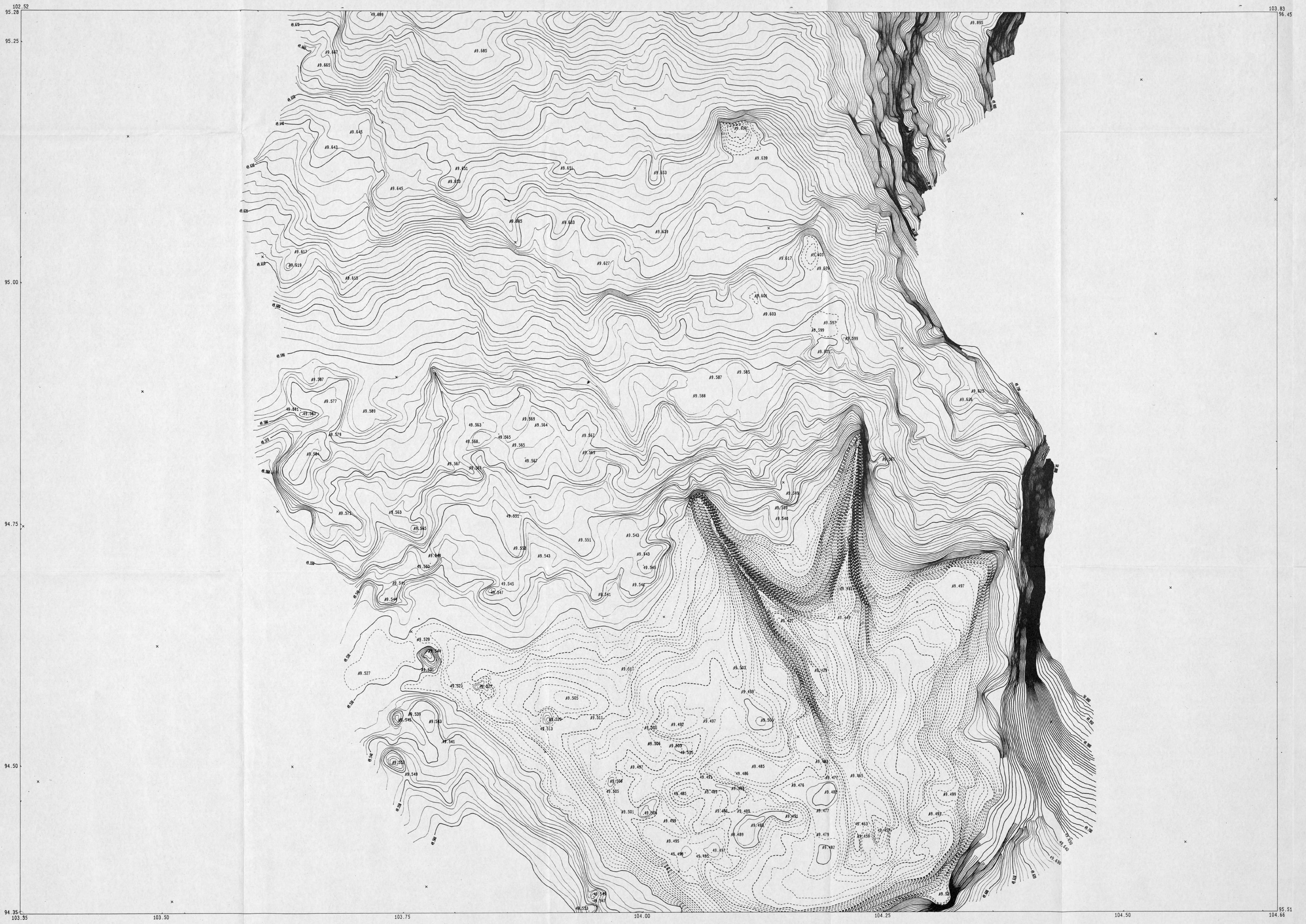

Este trabajo ha contado con una Ayuda a la Investigación del
INSTITUTO DE ESTUDIOS RIOJANOS de la
 Consejería de Cultura, Deportes y Juventud del
 GOBIERNO DE LA RIOJA

ESCALA: 1:2.5

TITULO DEL PROYECTO:
**LEVANTAMIENTO POR FOTOGRAMETRIA TERRESTRE
 DEL YACIMIENTO DE HUELLAS DE DINOSAURIO
 DE VALDECEVILLO EN ENCISO (LA RIOJA)**

IDEA, PROYECTO Y EJECUCION:
JOSE MANUEL VALLE MELON
 INGENIERO TECNICO EN TOPOGRAFIA

RESTITUIDO POR:
INTOPCAR, S.L.
 INGENIERIA TOPO-CARTOGRAFICA

EQUIDISTANCIA CURVAS DE NIVEL:
 2 MILIMETROS

EQUIDISTANCIA CURVAS MAESTRAS:
 10 MILIMETROS

DESIGNACION DEL PLANO:
PLANO GENERAL DEL YACIMIENTO

©J. M. VALLE, 1.992

HOJA 4 DE 4

ENTREGADO:
 APROBADO: