



ESPECIAL GRABADOS SOBRE LA CREACIÓN de Angelino Carracedo



Angelino Carracedo Frutos

Nací, o al menos así me lo contaron; no tengo porqué dudar.

Desde que comencé en el mundo del Arte hasta nuestros días, ha transcurrido el tiempo suficiente para darme cuenta de los hechos. Y es todo esto lo que me ha llevado a echar de menos aquello que en un abrir y cerrar de piernas nos hace olvidar el resto de ese apresto de camisas odiadas en el fondo de armario.

No reconozco las letras de molde escritas a máquina a menos que les quites la corteza; así que la lectura de mis innumerables exposiciones, menciones y premios, (cualquier día compraré números para todas ellas) se me antoja inconmensurable; a destacar: siempre la mejor de ellas y como no, también esa otra de la que nadie ya se acuerda, para qué. ¿Para qué ilustré el Despotismo? ya nadie me lo reconoce, ni yo mismo siquiera, si quisiera...

Como muestra más bien vale un bottom, para aquesto mi adopción por el Cangrejo. Pero soy tan transgénico que con otros huevos no me reconoceríais. Mi intención, que disfrutéis de mis cosas como de mí mismo así os disfruto yo, así en el Coelo ahí, como en la Tierra.

<http://angelinocarracedo.blogspot.com/>
angelino.carracedo.frutos@juntadeandalucia.es

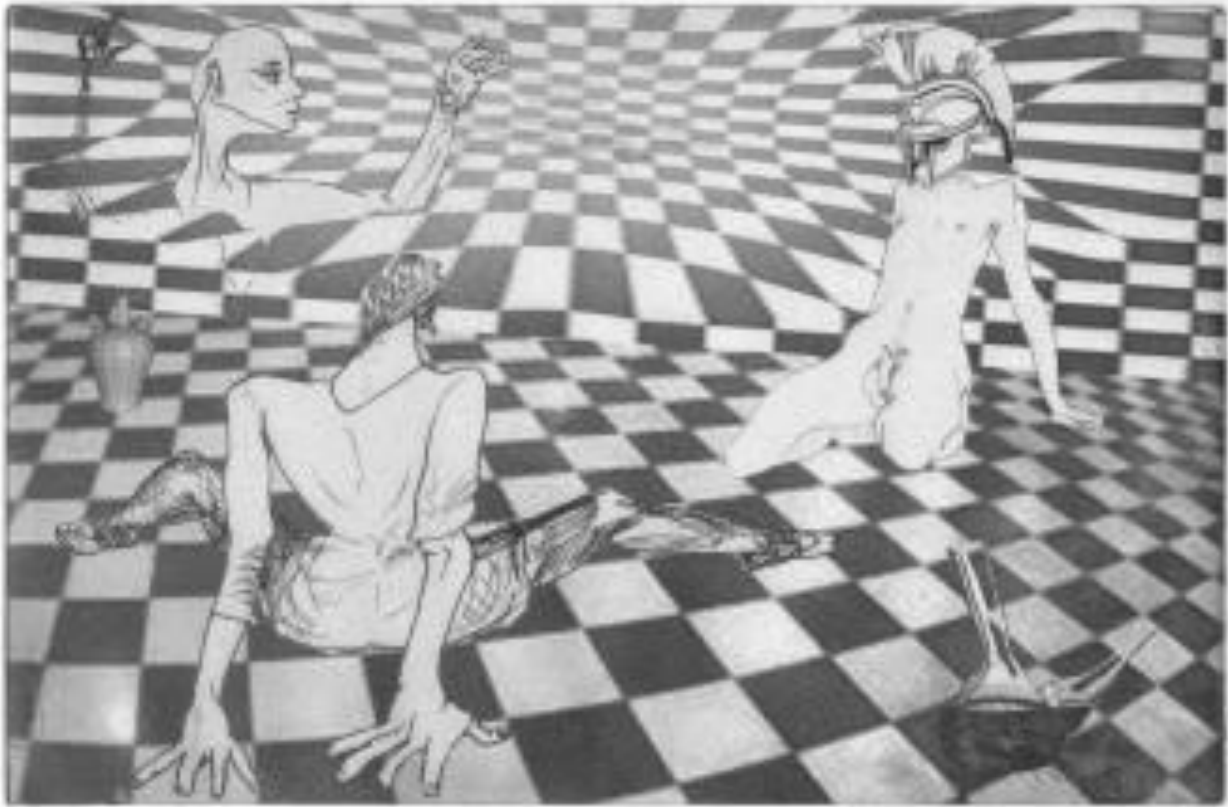

Creationem

El dios crecido crea
 manido
 dos seres sin sombra.
 De sobras sabe
 que a nada sabe
 el agua
 (¿de dónde venimos?)
 Por ello, divino
 como es,
 nos trajo el vino
 que lo es, para
 que seamos
 ladinos
 así sea, amén.
 (libro de las contemplaciones
 espasmódicas, 2:25)

CREATIONEM:
 Tirada: 11
 Técnica:
 Fotopolímero
 Año: 2011
 Medidas
 de la mancha:
 16,5 X 25 cm





La Creación de Eva

Eva creativa,
 adicta a crear,
 cree ser creada aditiva
 Y crea a su imagen,
 sin ambages:
 las musas,
 para tener hermanitas con las que
 jugar...
 No sabía entonces
 que los hombres se casarían con ellas
 y surgiría, como de la nada
 como soplo divino
 el primer proverbio
 “Es mi esposa, no tu hermana”
 (libro de las contemplaciones
 espasmódicas, 3:1)

LA CREACIÓN DE EVA:

Tirada: 10

Técnica:

Fotopolímero

Año: 2011

Medidas

de la mancha:

16,5 X 25 cm





Euterpe

La más mayor.
 Nació sin orden
 ni concierto,
 hubo de procurárselo.
 No os apropiéis de ella.
 (libro de las contemplaciones
 espasmódicas, 6:11)

EUTERPE:
 Tirada: 10
 Técnica:
 Fotopolímero
 Año: 2011
 Medidas
 de la mancha:
 16,5 X 25 cm

